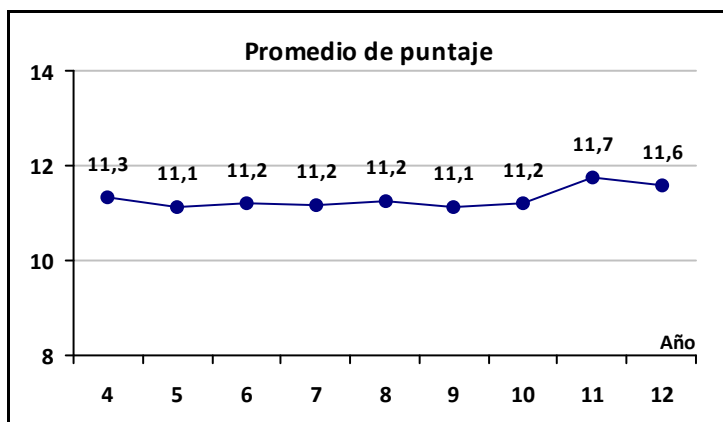

ELEMENTOS DE CALIDAD DE LA EDUCACIÓN SUPERIOR EN COLOMBIA

CASO DE ESTUDIO: UNIVERSIDADES

Elaborado por: Daniel Bogoya M. (jdbogoyam@unal.edu.co, dbogoya@yahoo.com)

Parte I. Promedio de puntaje global de estudiantes, agrupados por institución, de acuerdo con los resultados alcanzados en las pruebas genéricas de SABER PRO 2012.

Parte II. Trazado de promedios entre 2004 y 2012.



Una señal robusta de la calidad relativa de un programa académico se manifiesta cuando el promedio de los resultados de sus estudiantes se mantiene en un nivel alto a través del tiempo.

Bogotá, 2013

ELEMENTOS DE CALIDAD DE LA EDUCACIÓN SUPERIOR EN COLOMBIA

PRESENTACIÓN

La propuesta de *benchmarking* entre instituciones de educación superior colombianas permite realizar investigaciones educativas, explorar acciones y observar los resultados logrados, respecto de lo que ocurre dentro del conjunto de instituciones que se considere conveniente, para verificar el grado de aprendizaje efectivamente alcanzado. En ocasiones la media nacional puede ser un referente suficiente, como también la media de alguna región; también es posible emplear como conjunto de referencia un grupo de instituciones que comparte una característica, como es el caso de la acreditación institucional o la oferta de programas de un determinado campo.

En particular, la evaluación externa, mediante instrumentos y protocolos estandarizados, conlleva a demostrar que una comunidad académica cohesionada alrededor de un proyecto educativo, dedicada a la investigación y la generación de conocimiento, la publicación de las respuestas halladas a las preguntas formuladas, la utilización de esta escritura propia y genuina para el diseño y la realización de proyectos de aula, logra niveles más altos de aprendizaje en sus estudiantes, durante periodos de tiempo suficientemente amplios como para asegurar la sostenibilidad de un proyecto.

METODOLOGÍA

El reporte que se presenta a consideración de la comunidad académica partió de la información disponible en las bases de datos de las pruebas ECAES y SABER PRO de los años 2004 a 2012 (ver: <ftp://ftp.icfes.gov.co>). El procedimiento utilizado consistió en obtener promedios de puntajes y de estrato socioeconómico (para poder relativizar los análisis y los ejercicios de *benchmarking*), agrupando los estudiantes por institución. En el caso de los resultados de los años 2004 a 2010 se emplearon los puntajes de las pruebas específicas, mientras que para el año 2012 se operó con las pruebas genéricas; para el año 2011 se tomaron las pruebas específicas para el estudio de tendencia y las pruebas genéricas para iniciar una comparación con los resultados del año 2012. Para hacer el trazado de los resultados en el período mencionado, se llevaron los promedios cuya media global era cercana a 100 puntos a una escala reducida diez veces, con el fin de facilitar la lectura de la tendencia mostrada. Para el año 2012, el valor del promedio global se calculó como la media ponderada por el número de estudiantes en cada prueba y grupo de referencia. Se advierten los posibles errores de truncamiento derivados de esta expansión.

ELEMENTOS DE CALIDAD DE LA EDUCACIÓN SUPERIOR EN COLOMBIA

ESTRUCTURA DEL REPORTE

En cada página se muestran los resultados de una institución en forma sintética, los cuales se organizan en orden descendente de promedio global. Se omiten los resultados de las instituciones con menos de diez estudiantes evaluados. El encabezado presenta el nombre de la institución y en la parte superior izquierda se indica la ciudad de la sede, el sector y la condición de acreditación institucional. La Tabla 1, en la parte superior derecha, ilustra el promedio global y el número de estudiantes evaluados en la institución y en el país. Los análisis que puedan derivarse de la lectura de estos datos deben tener en cuenta que se trata apenas de una señal (entre tantas otras) de naturaleza objetiva y cuantitativa, que se basa en el aprendizaje demostrado por los estudiantes en las pruebas referidas, luego de experimentar toda la complejidad de las diversas actividades inherentes a la vida académica y cultural de las instituciones donde cursaron sus estudios.

Los gráficos 1 y 2 presentan el promedio de puntaje de los estudiantes, calculado en forma ponderada, para las cinco pruebas genéricas aplicadas, en la institución y el país, respectivamente. El cálculo compendió tres pasos: primero, se efectuó el producto del número de estudiantes por el promedio para cada grupo de referencia y cada prueba, agrupando los cálculos por institución; segundo, se realizó la suma del producto anterior y la suma de estudiantes que aportaron al promedio, agrupando los cálculos de nuevo por institución; y tercero, se dividió la suma del producto entre la suma de estudiantes, igual agrupando datos para cada institución. De forma análoga se hallaron los promedios respectivos al nivel del país.

Los gráficos 3, 4, 5 y 6 muestran el breve recorrido de la institución en los años 2011 y 2012, en las pruebas genéricas comunes a las dos aplicaciones. Aunque se han advertido cambios en el diseño de las pruebas, la comparación es posible debido a que se trata de constructos semejantes y a la alta correlación hallada entre estas pruebas, con coeficientes mayores que 0,90.

Los gráficos 7 y 8 revelan el trazado o tendencia del promedio global y el estrato socioeconómico de los estudiantes de la institución, en el periodo comprendido entre 2004 y 2012. Los nueve momentos representados permiten apreciar la sostenibilidad de un proyecto, la efectividad de una visión y sobre todo el compromiso de una comunidad académica, en la medida que puedan mantenerse resultados destacados al menos en la década ya transcurrida.

UNIVERSIDAD DE LOS ANDES

Ciudad: BOGOTA D.C.

Sector: PRIVADO

Acreditación Institucional: SI

RESULTADOS GLOBALES

Tabla 1.	Promedio	Estudiantes
Institución	11,58	2010
País	10,01	246091

1813

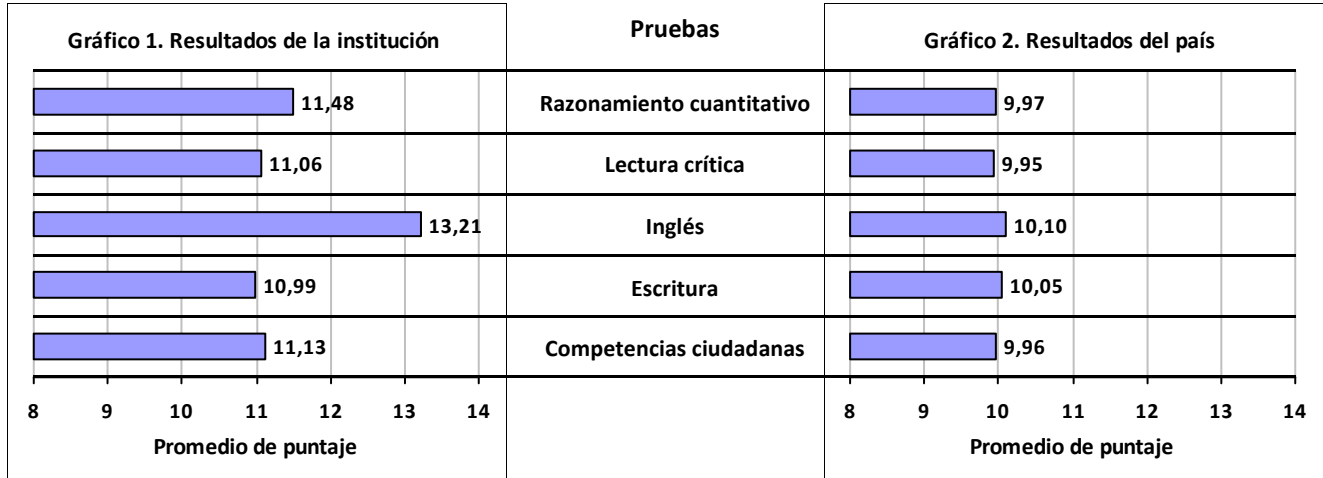

TRAZADO 2011 - 2012

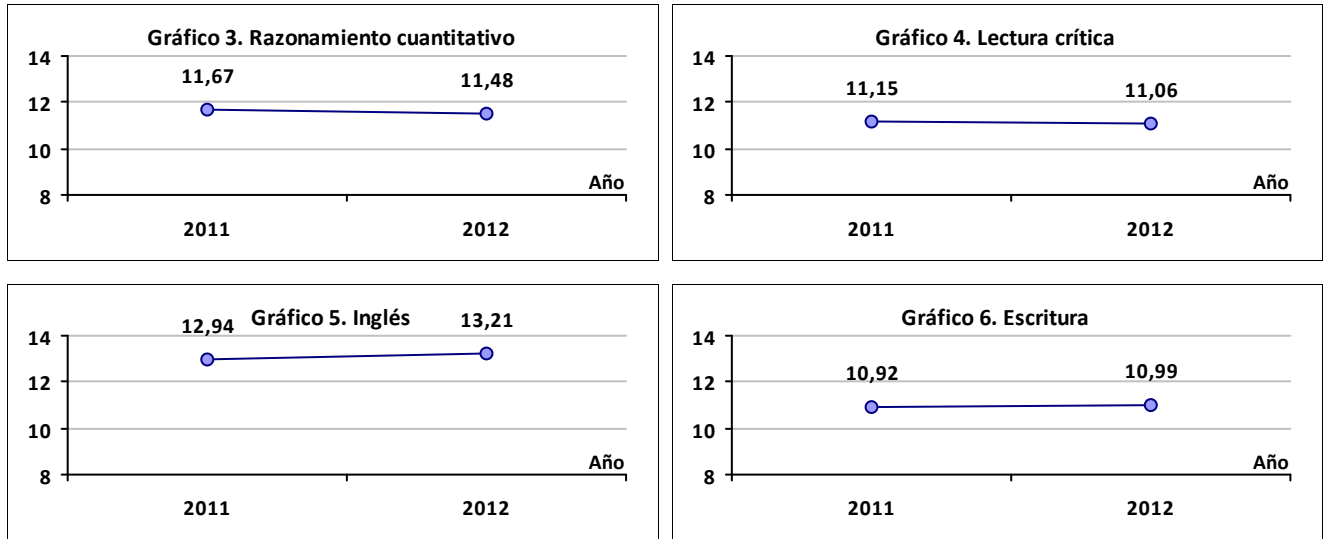

TRAZADO 2004 - 2012

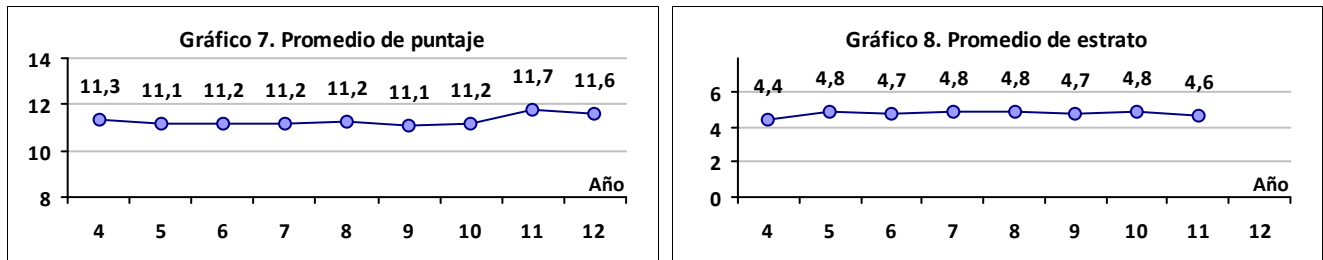

Fuente: Bases de datos del ICFES (<ftp://ftp.icfes.gov.co>)

UNIVERSIDAD NACIONAL DE COLOMBIA

Ciudad: BOGOTA D.C.

Sector: OFICIAL

Acreditación Institucional: SI

RESULTADOS GLOBALES

Tabla 1.	Promedio	Estudiantes
Institución	11,23	3125
País	10,01	246091

1101

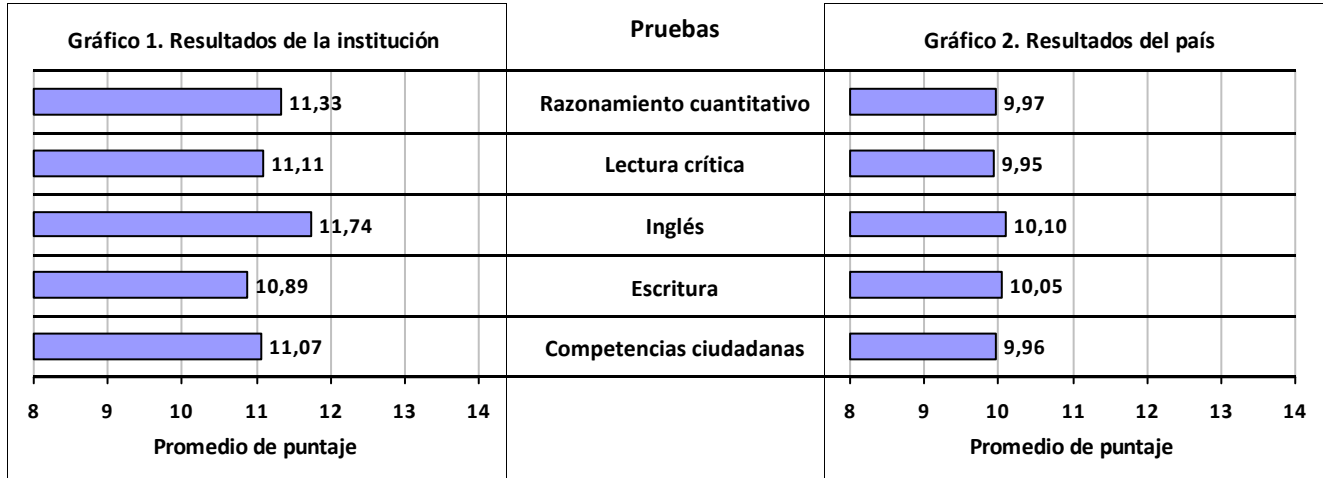

TRAZADO 2011 - 2012

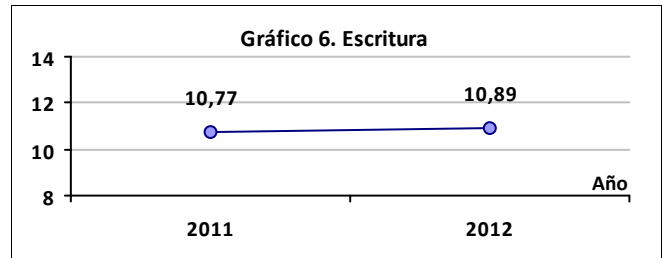
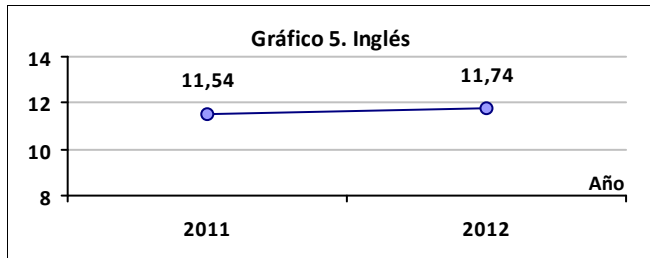
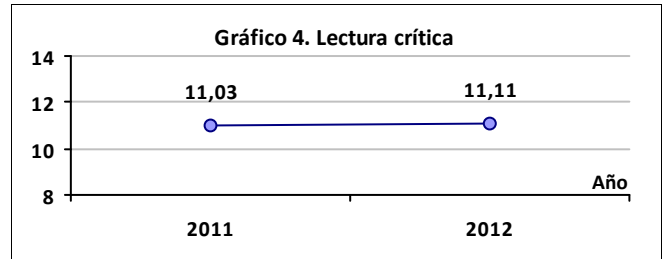
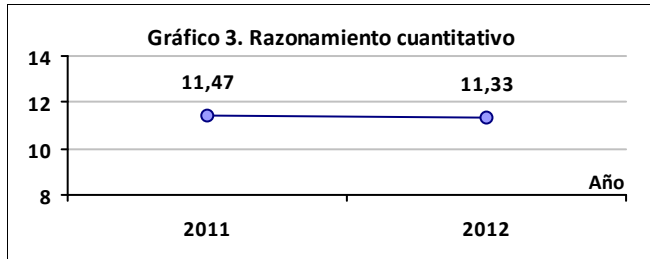

TRAZADO 2004 - 2012

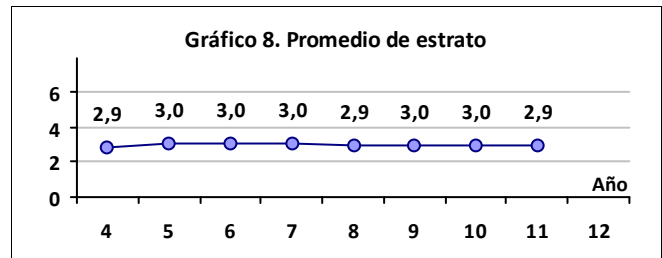
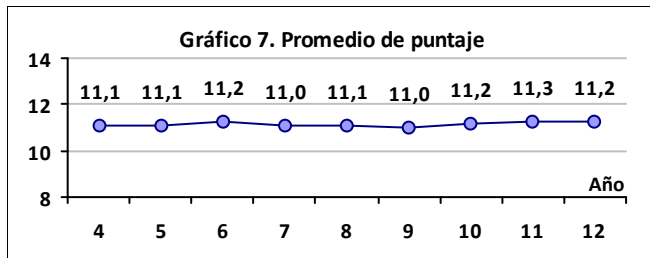

Fuente: Bases de datos del ICES (ftp://ftp.ices.gov.co)

COLEGIO MAYOR DE NUESTRA SEÑORA DEL ROSARIO

Ciudad: BOGOTA D.C.

Sector: PRIVADO

Acreditación Institucional: SI

RESULTADOS GLOBALES

Tabla 1.	Promedio	Estudiantes
Institución	11,15	1474
País	10,01	246091

1714

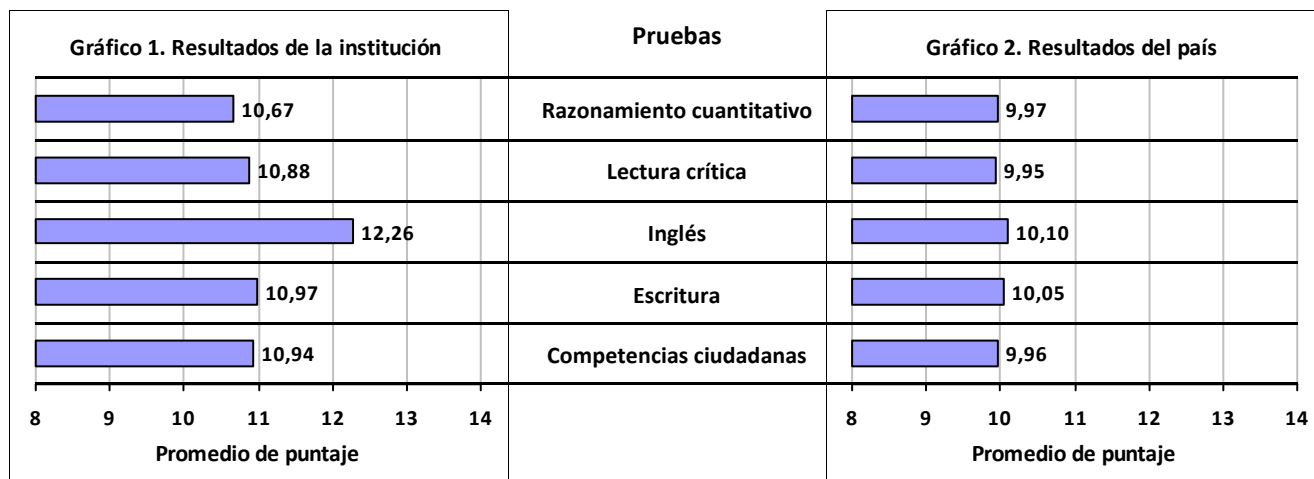

TRAZADO 2011 - 2012

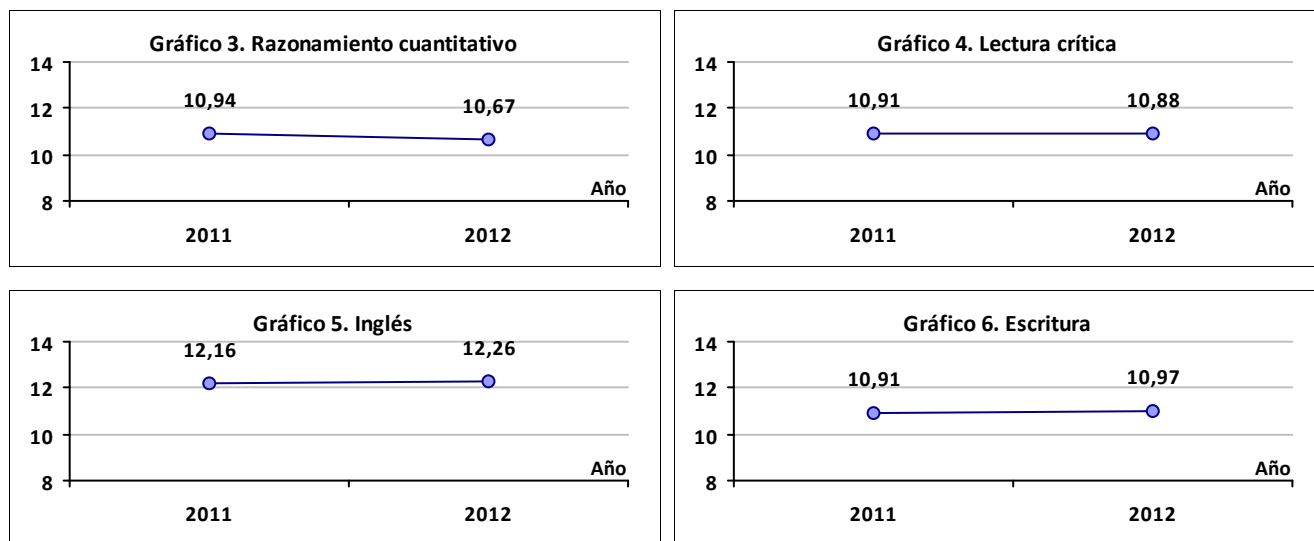

TRAZADO 2004 - 2012

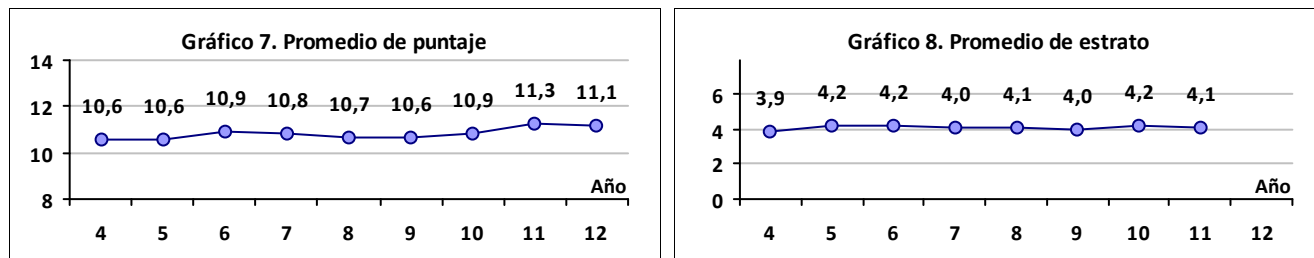

Fuente: Bases de datos del ICES (ftp://ftp.ices.gov.co)

UNIVERSIDAD EXTERNADO DE COLOMBIA

Ciudad: BOGOTA D.C.

Sector: PRIVADO

Acreditación Institucional: SI

RESULTADOS GLOBALES

Tabla 1.	Promedio	Estudiantes
Institución	11,11	911
País	10,01	246091

1706

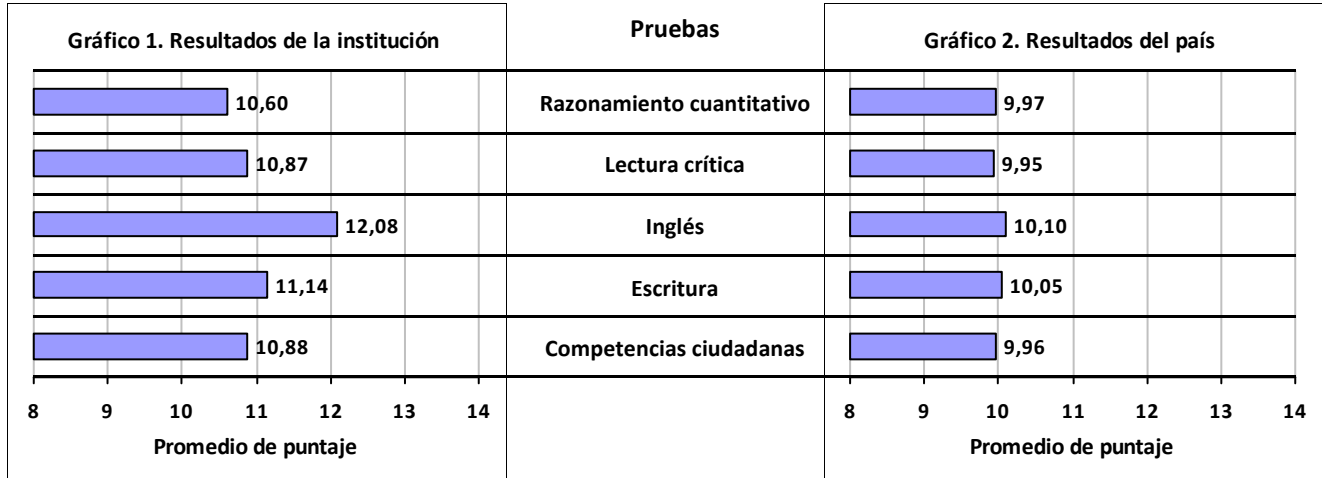

TRAZADO 2011 - 2012

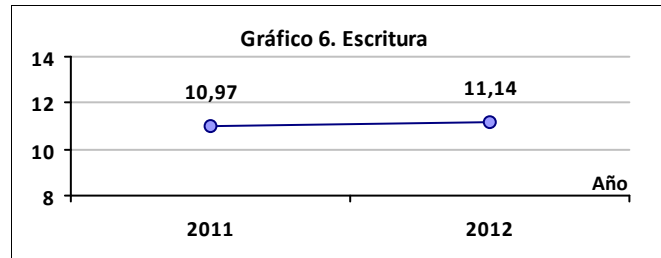
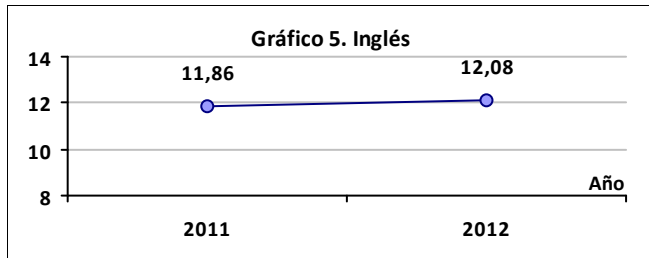
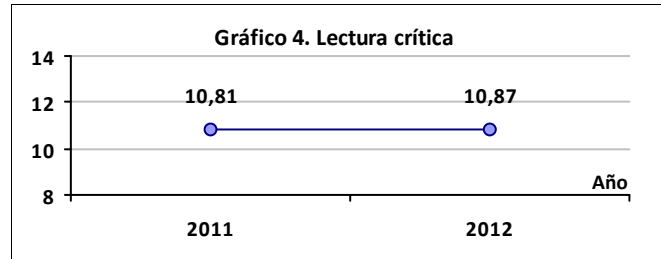
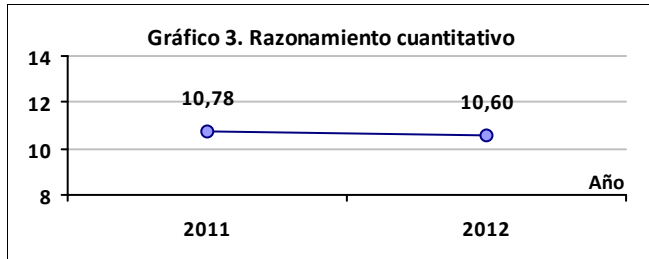

TRAZADO 2004 - 2012

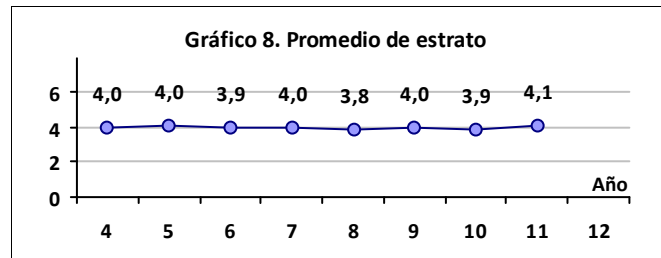
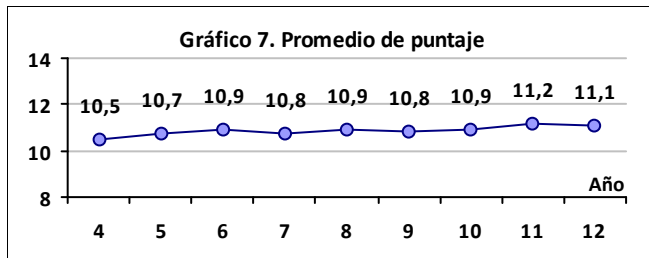

Fuente: Bases de datos del ICES (ftp://ftp.ices.gov.co)

UNIVERSIDAD ICESI

Ciudad: CALI

Sector: PRIVADO

Acreditación Institucional: SI

RESULTADOS GLOBALES

Tabla 1.	Promedio	Estudiantes
Institución	11,08	674
País	10,01	246091

1828

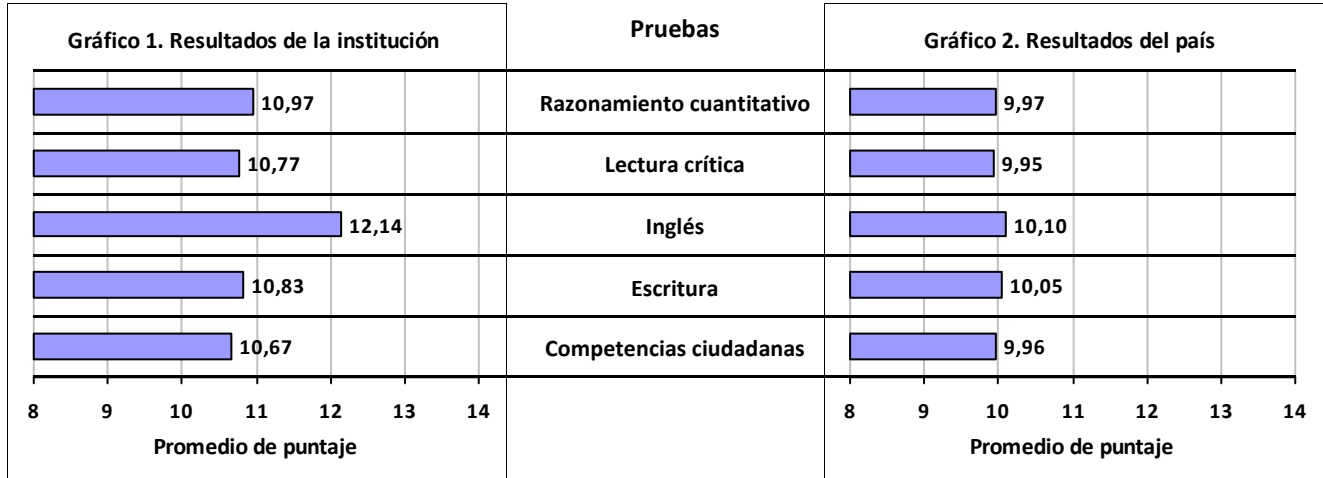

TRAZADO 2011 - 2012

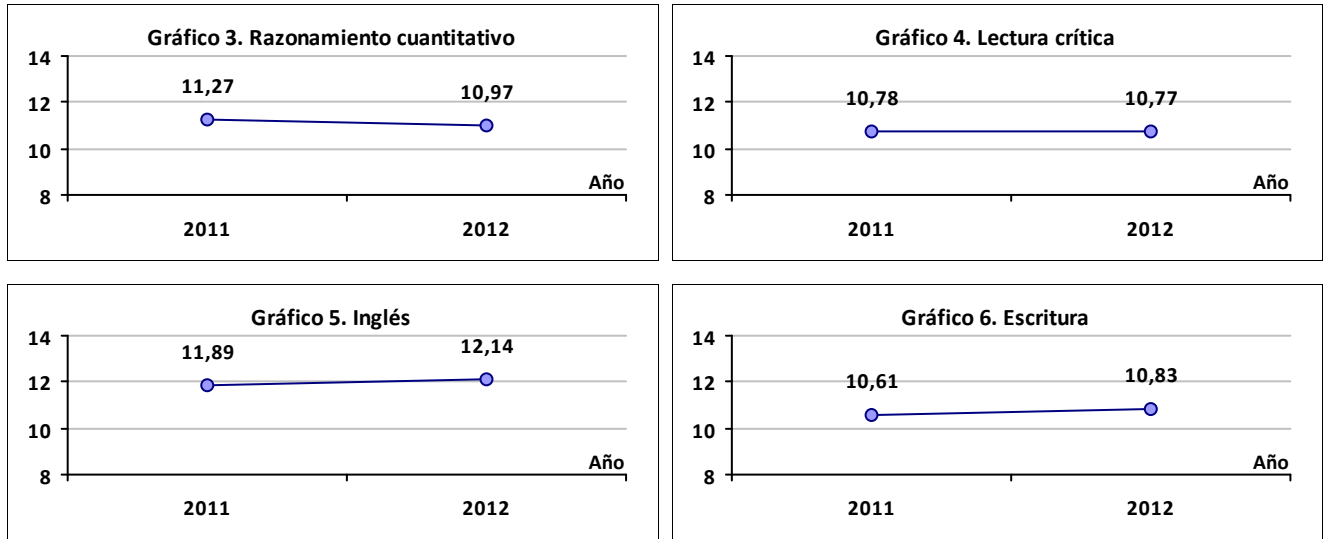

TRAZADO 2004 - 2012

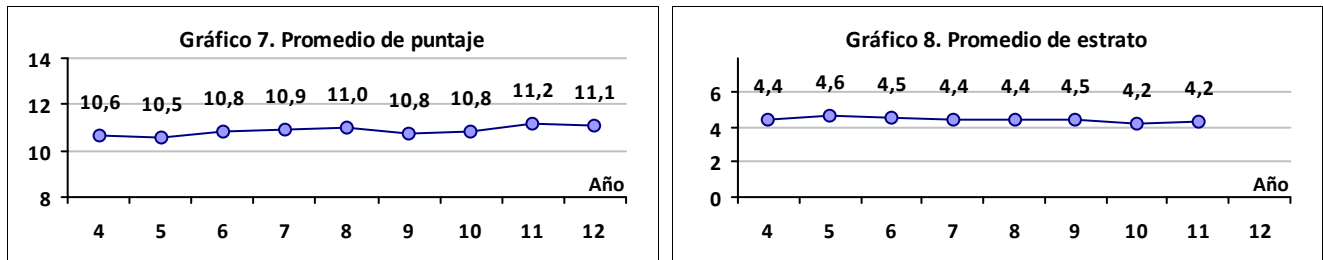

Fuente: Bases de datos del ICES (ftp://ftp.icfes.gov.co)

UNIVERSIDAD EAFIT

Ciudad: MEDELLIN

Sector: PRIVADO

Acreditación Institucional: SI

RESULTADOS GLOBALES

Tabla 1.	Promedio	Estudiantes
Institución	10,97	1141
País	10,01	246091

1712

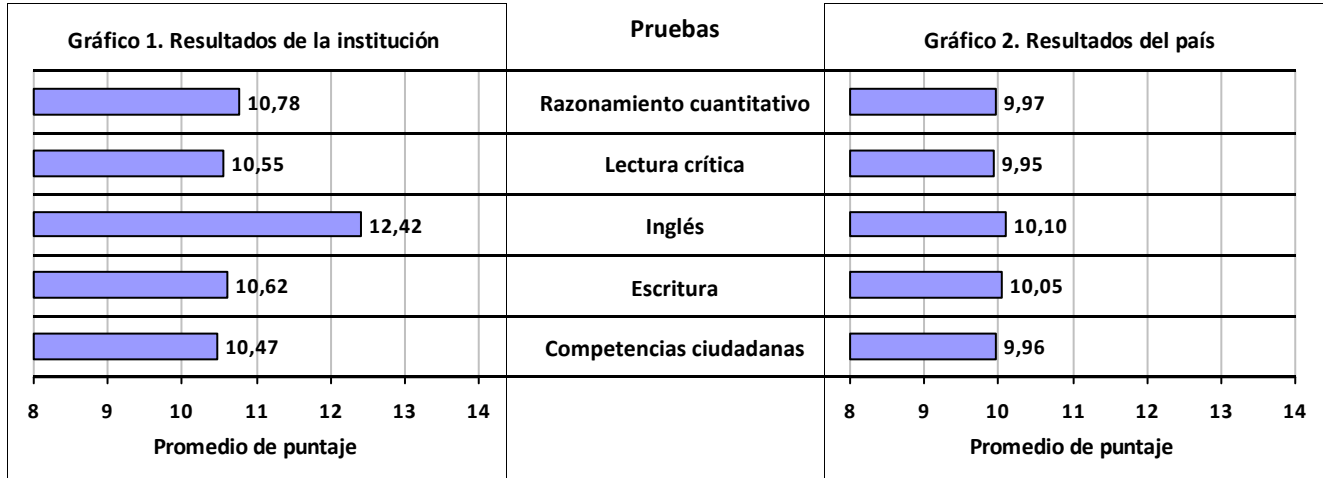

TRAZADO 2011 - 2012

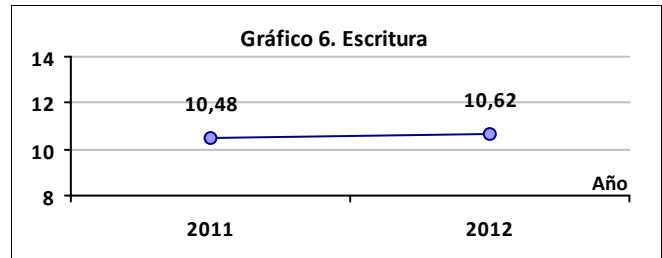
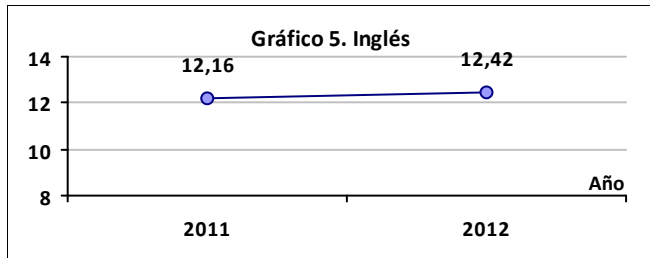
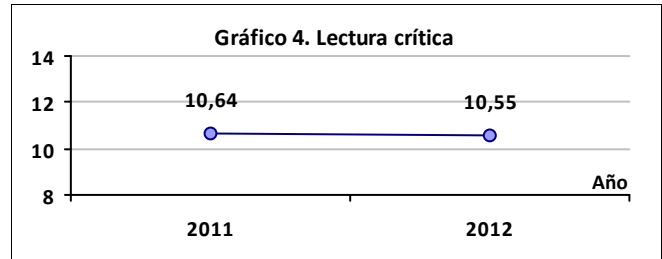
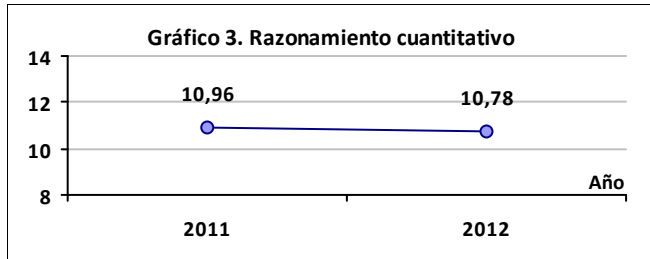

TRAZADO 2004 - 2012

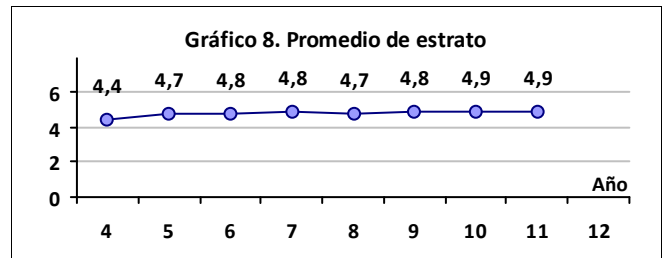
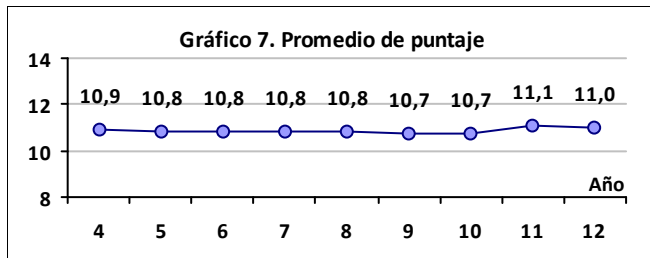

Fuente: Bases de datos del ICFCES (<ftp://ftp.icfes.gov.co>)

UNIVERSIDAD DE LA SABANA

Ciudad: CHIA

Sector: PRIVADO

Acreditación Institucional: SI

RESULTADOS GLOBALES

Tabla 1.	Promedio	Estudiantes
Institución	10,92	1059
País	10,01	246091

1711

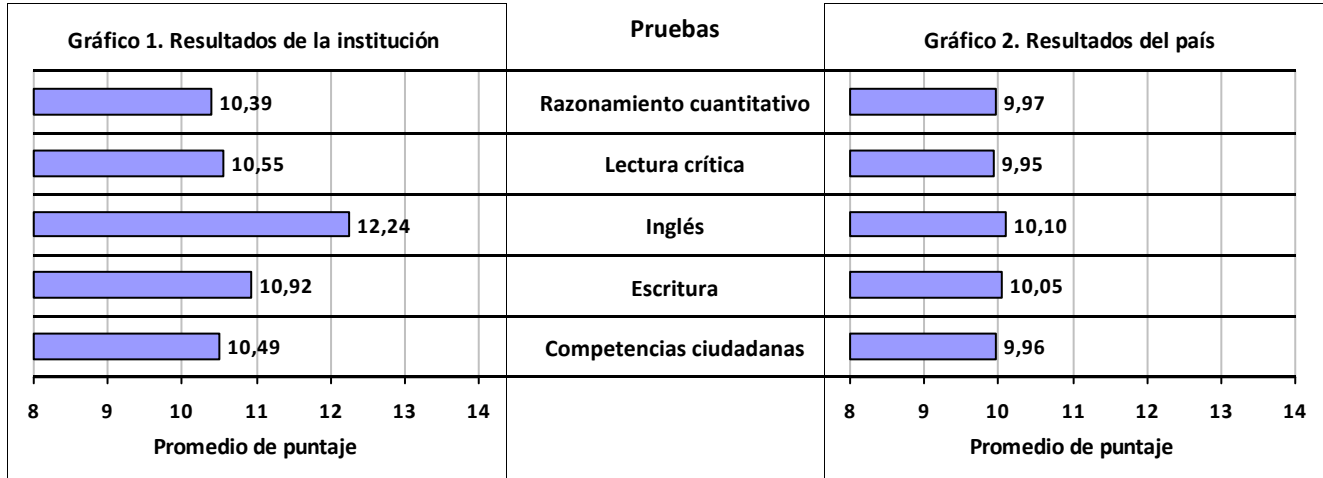

TRAZADO 2011 - 2012

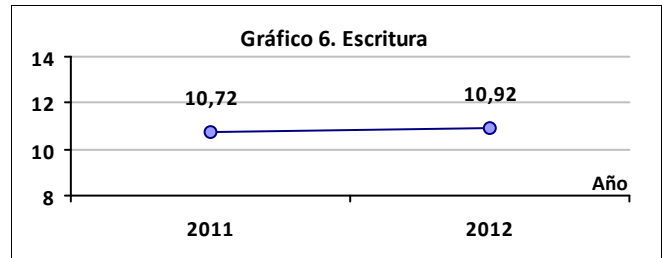
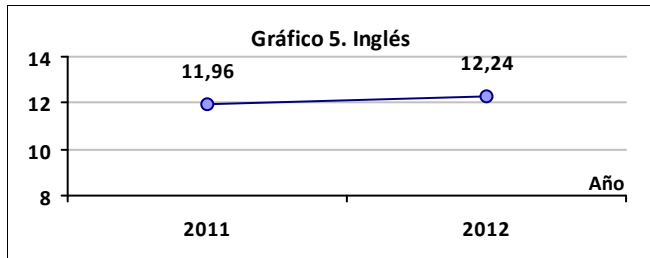
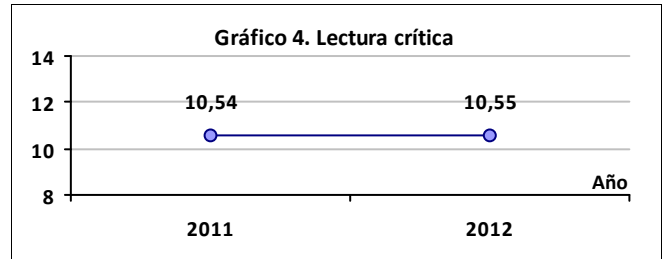
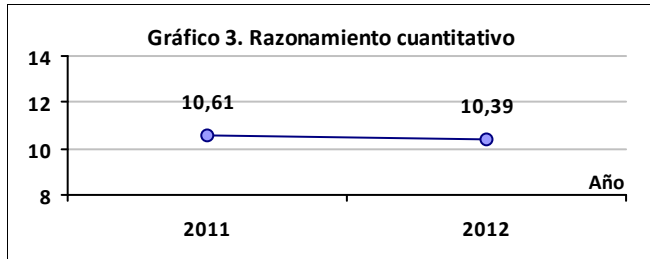

TRAZADO 2004 - 2012

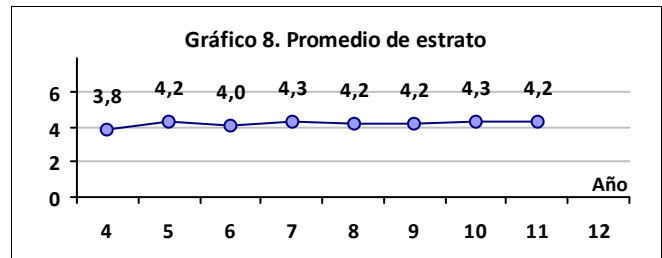
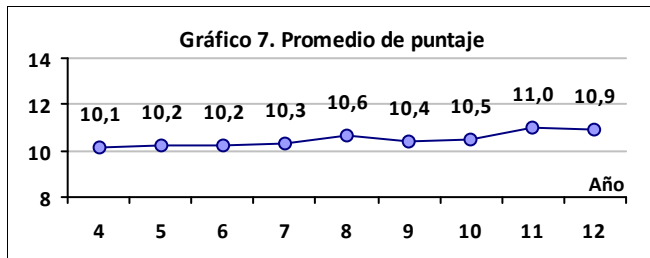

Fuente: Bases de datos del ICFES (<ftp://ftp.icfes.gov.co>)

PONTIFICIA UNIVERSIDAD JAVERIANA

Ciudad: BOGOTA D.C.

Sector: PRIVADO

Acreditación Institucional: SI

RESULTADOS GLOBALES

Tabla 1.	Promedio	Estudiantes
Institución	10,90	2694
País	10,01	246091

1701

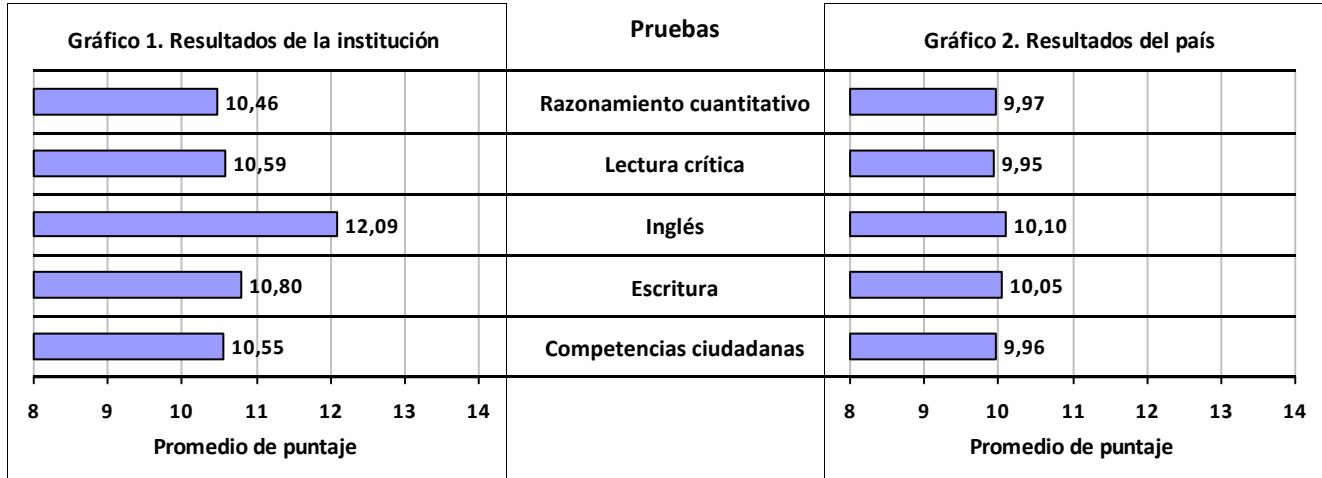

TRAZADO 2011 - 2012

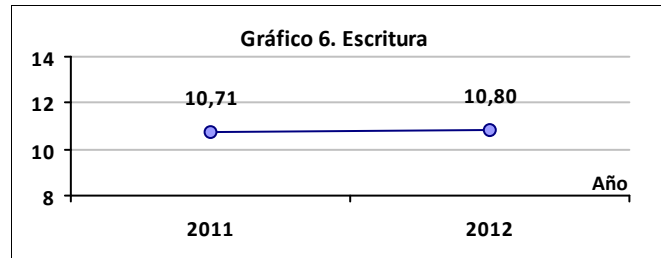
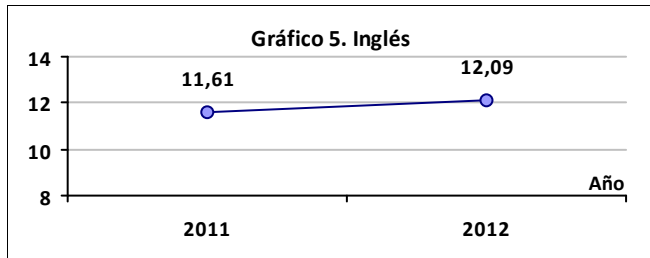
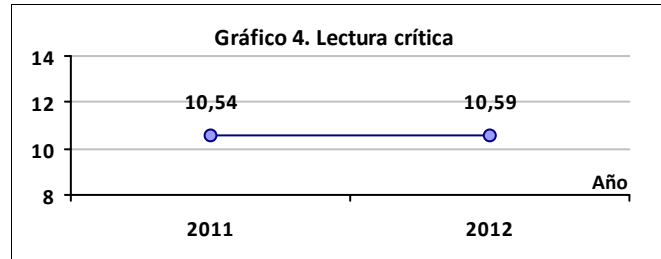
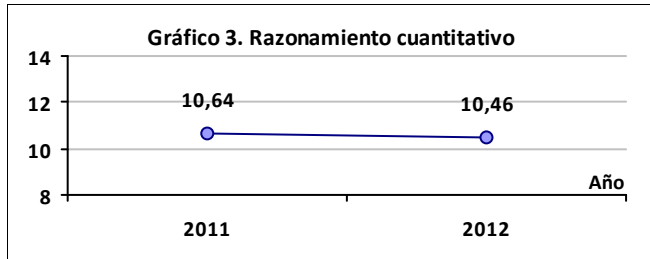

TRAZADO 2004 - 2012

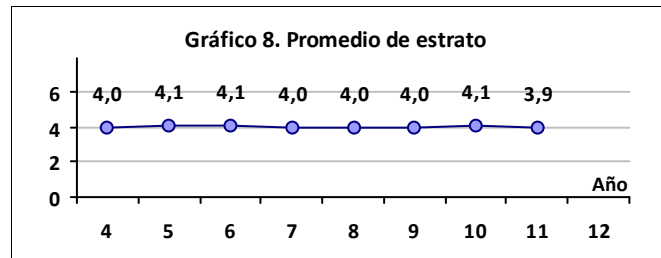
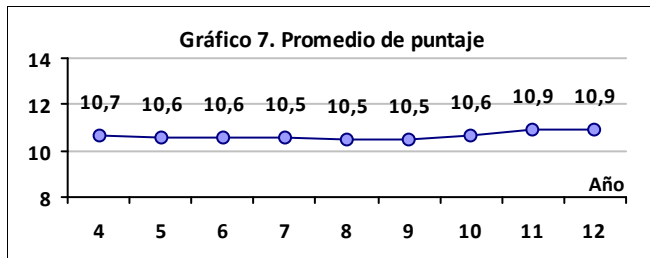

Fuente: Bases de datos del ICES (ftp://ftp.ices.gov.co)

UNIVERSIDAD NACIONAL DE COLOMBIA

Ciudad: MEDELLIN

Sector: OFICIAL

Acreditación Institucional: SI

RESULTADOS GLOBALES

Tabla 1.	Promedio	Estudiantes
Institución	10,87	1282
País	10,01	246091

1102

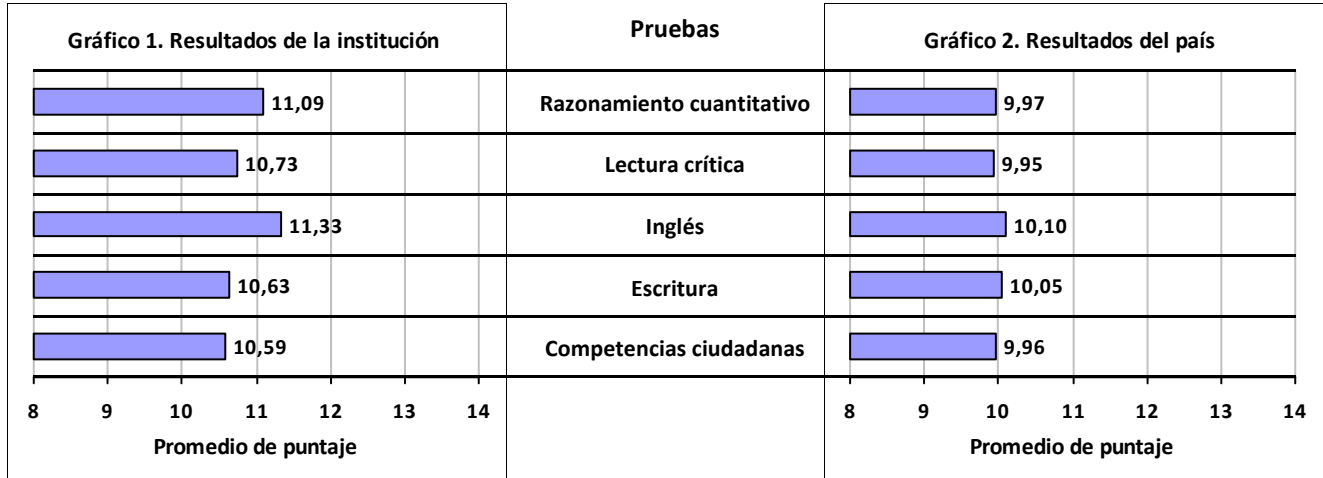

TRAZADO 2011 - 2012

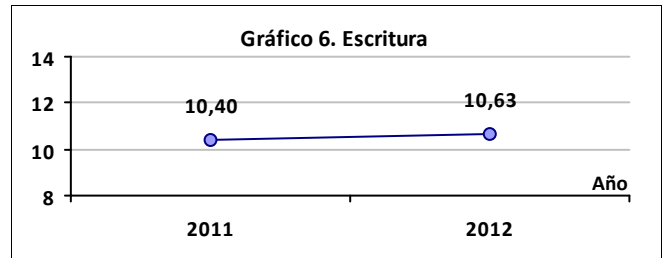
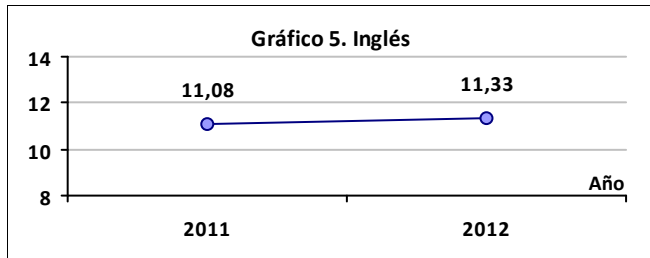
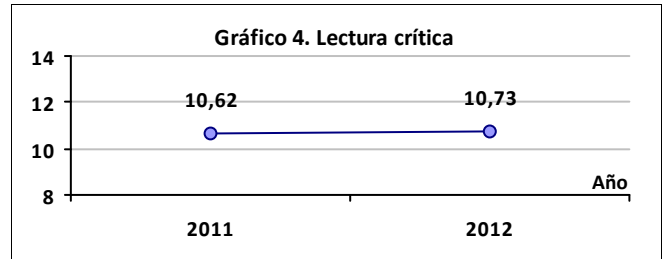
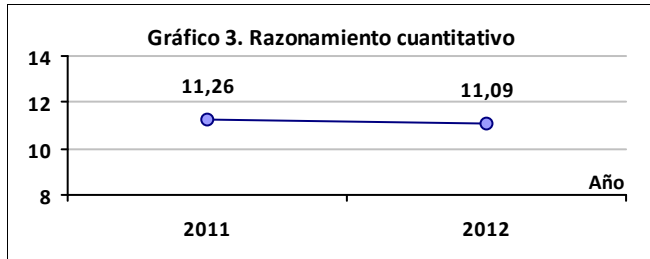

TRAZADO 2004 - 2012

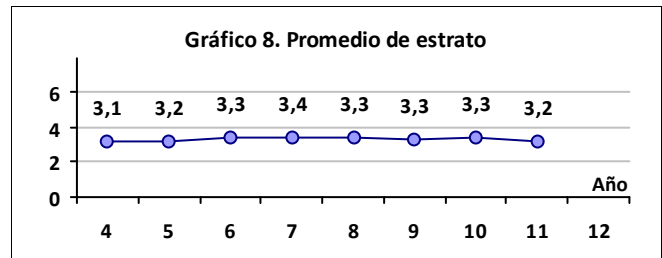
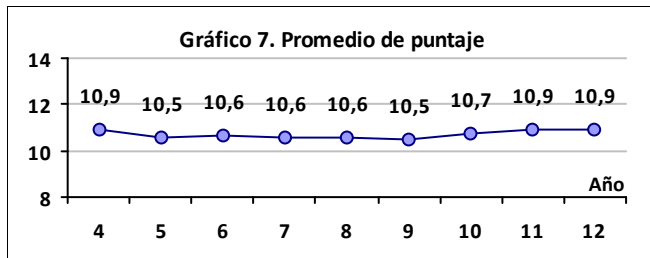

Fuente: Bases de datos del ICFES (<ftp://ftp.icfes.gov.co>)

FUNDACION UNIVERSIDAD DEL NORTE

Ciudad: BARRANQUILLA

Sector: PRIVADO

Acreditación Institucional: SI

RESULTADOS GLOBALES

Tabla 1.	Promedio	Estudiantes
Institución	10,79	1303
País	10,01	246091

1713

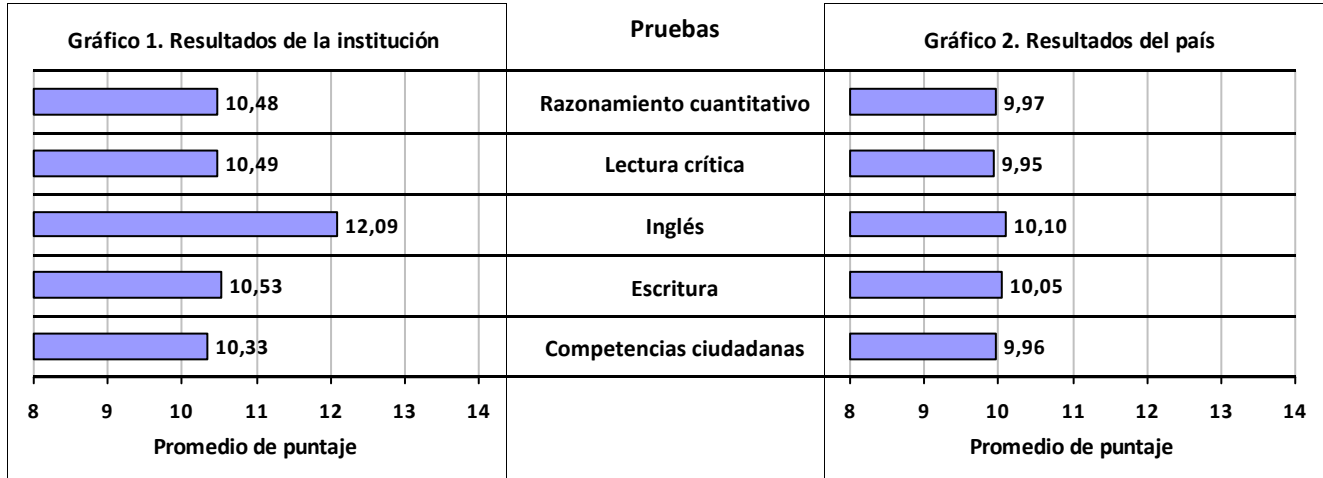

TRAZADO 2011 - 2012

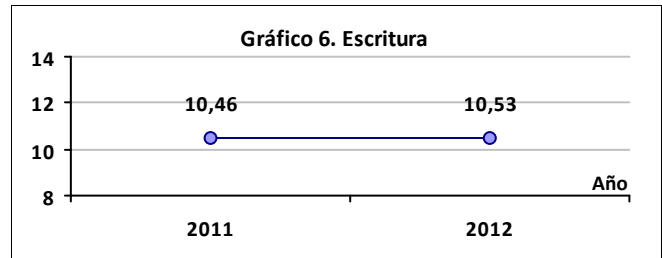
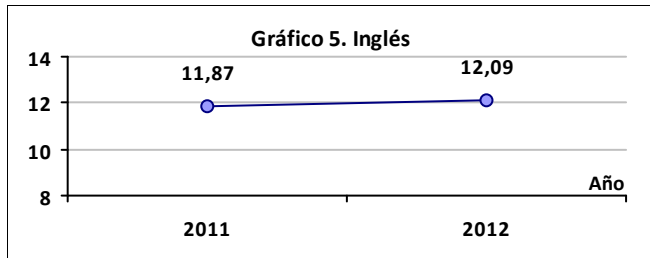
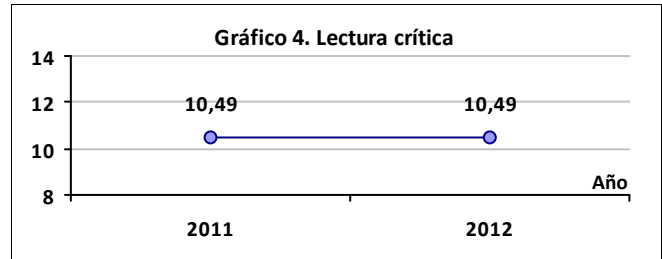
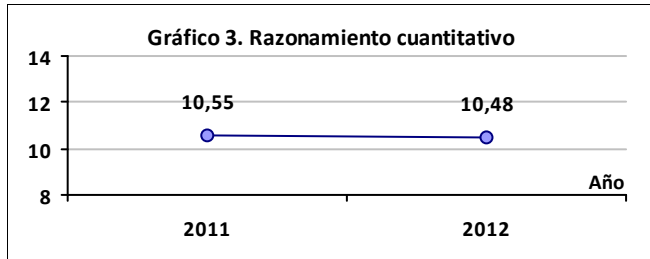

TRAZADO 2004 - 2012

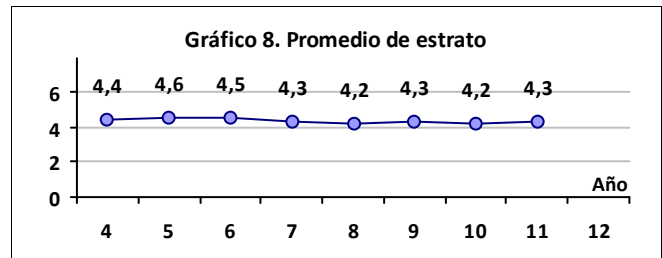
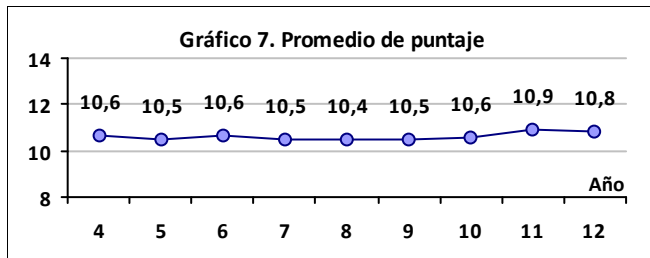

Fuente: Bases de datos del ICES (ftp://ftp.ices.gov.co)

UNIVERSIDAD CES

Ciudad: MEDELLIN

Sector: PRIVADO

Acreditación Institucional: NO

RESULTADOS GLOBALES

Tabla 1.	Promedio	Estudiantes
Institución	10,72	291
País	10,01	246091

2708

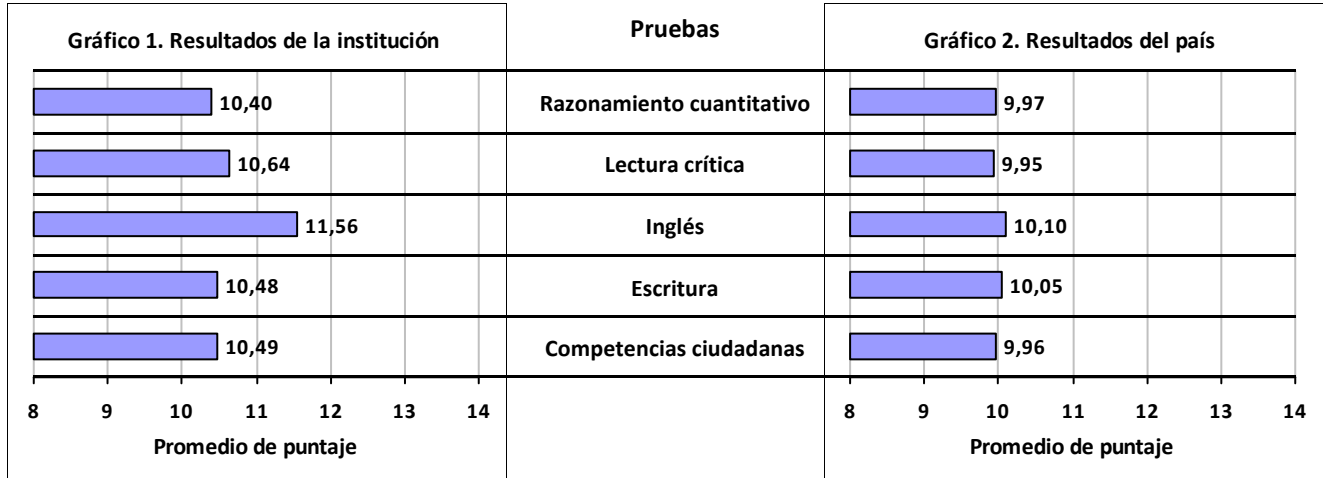

TRAZADO 2011 - 2012

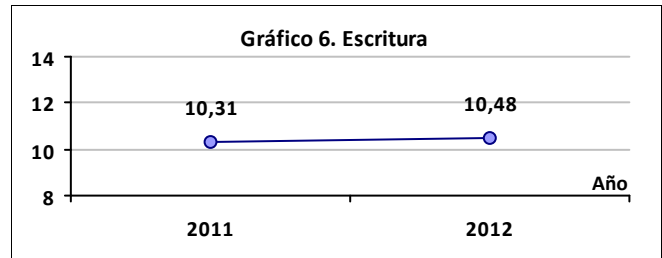
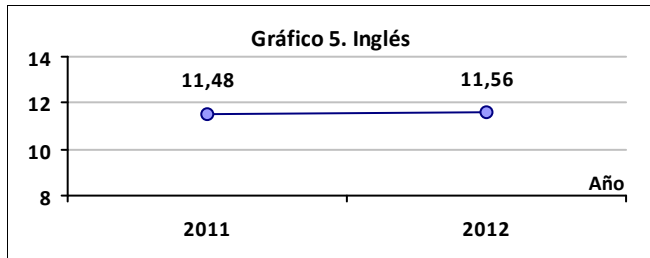
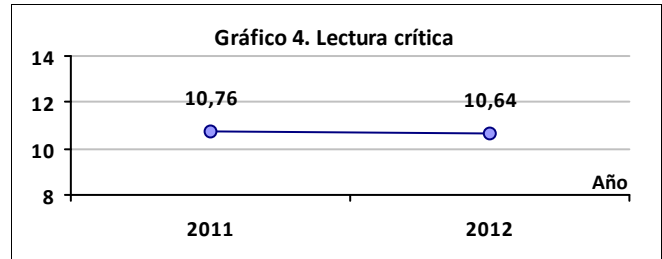
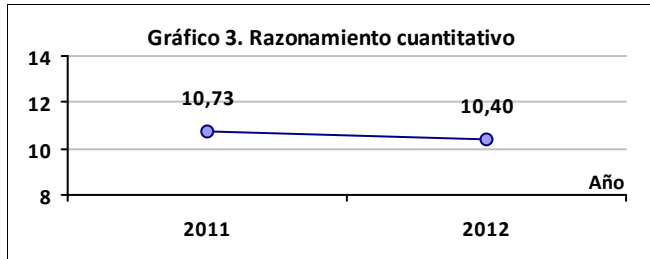

TRAZADO 2004 - 2012

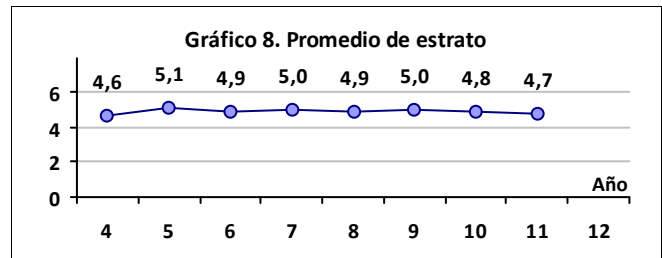
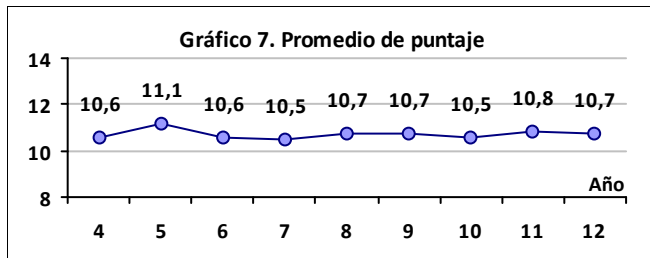

Fuente: Bases de datos del ICES (<ftp://ftp.ices.gov.co>)

UNIVERSIDAD NACIONAL DE COLOMBIA

Ciudad: MANIZALES

Sector: OFICIAL

Acreditación Institucional: SI

RESULTADOS GLOBALES

Tabla 1.	Promedio	Estudiantes
Institución	10,69	595
País	10,01	246091

1103

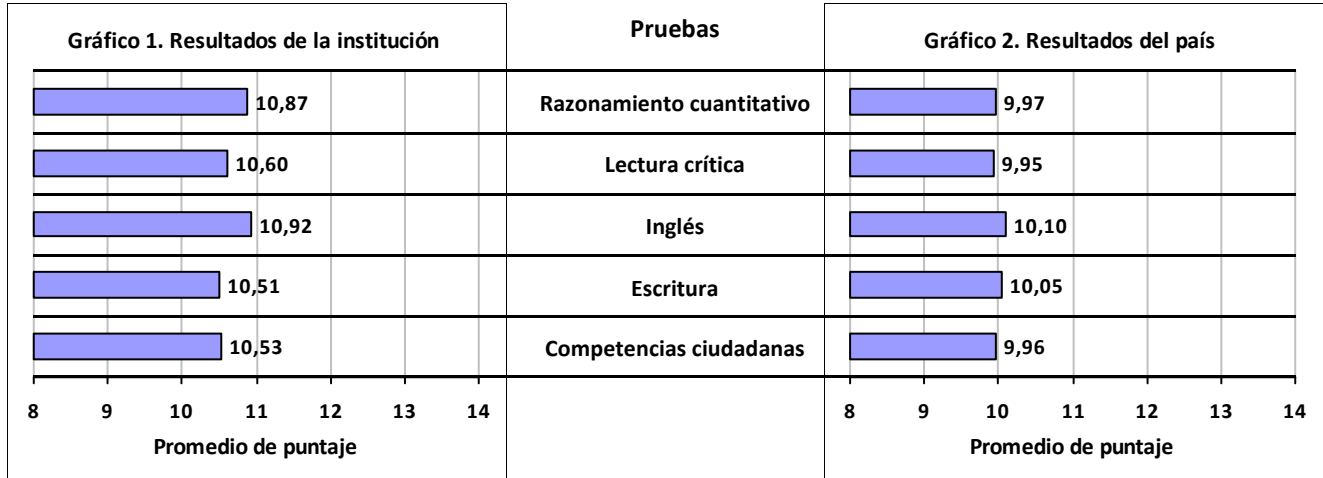

TRAZADO 2011 - 2012

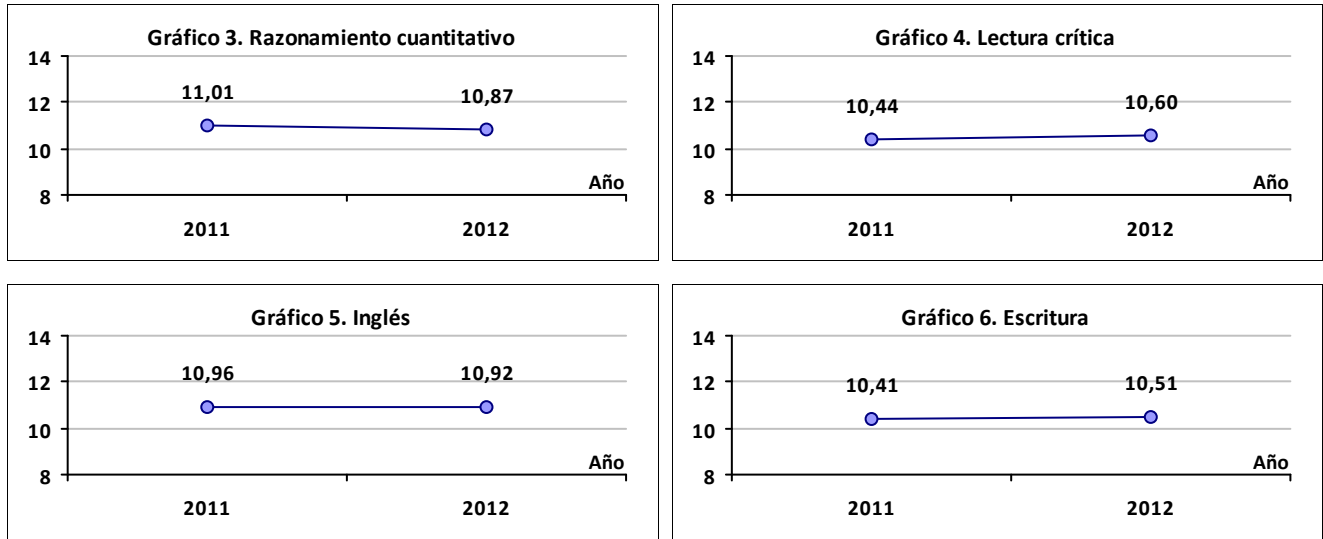

TRAZADO 2004 - 2012

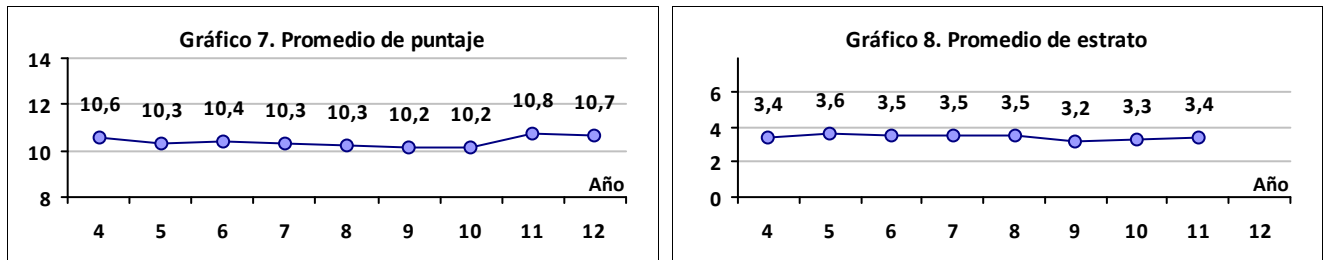

Fuente: Bases de datos del ICFES (<ftp://ftp.icfes.gov.co>)

UNIVERSIDAD DISTRITAL FRANCISCO JOSE DE CALDAS

Ciudad: BOGOTA D.C.

Sector: OFICIAL

Acreditación Institucional: NO

RESULTADOS GLOBALES

Tabla 1.	Promedio	Estudiantes
Institución	10,64	3059
País	10,01	246091

1301

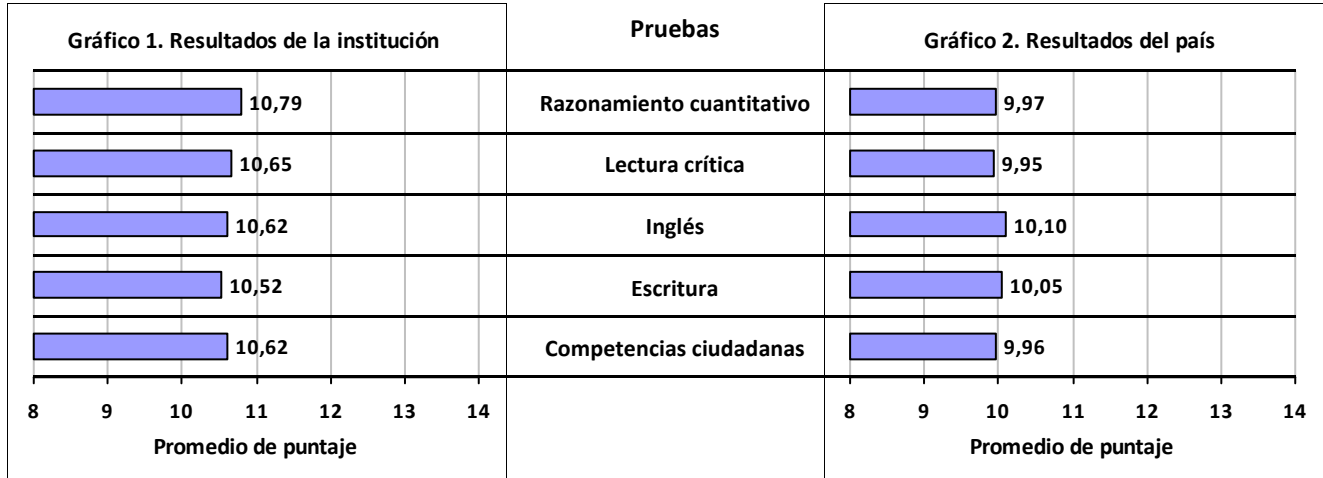

TRAZADO 2011 - 2012

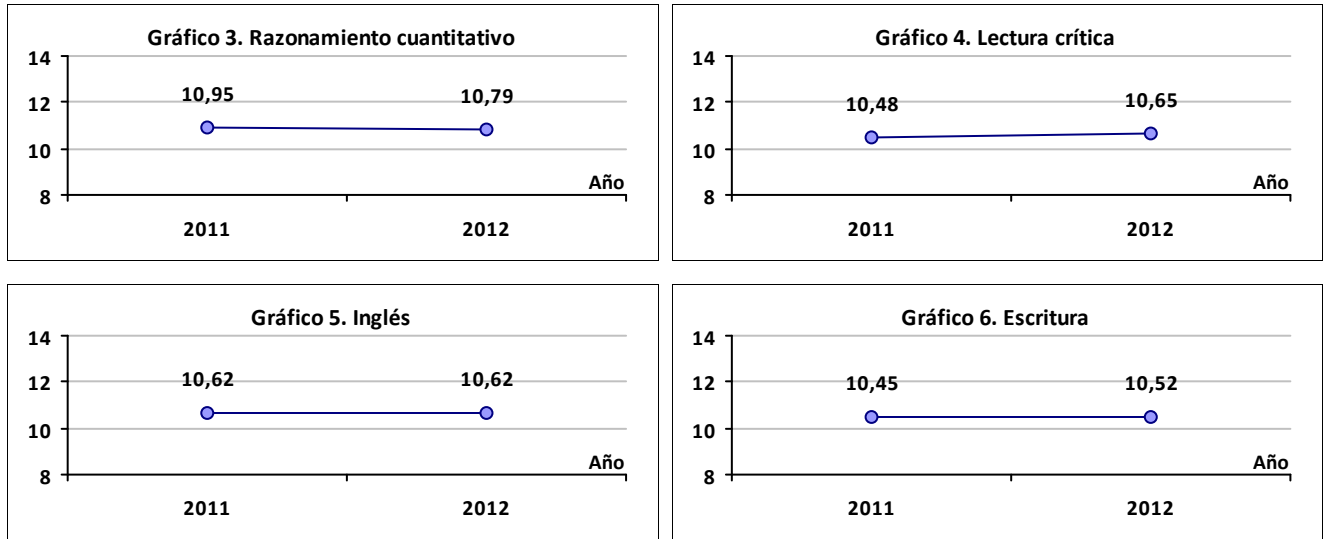

TRAZADO 2004 - 2012

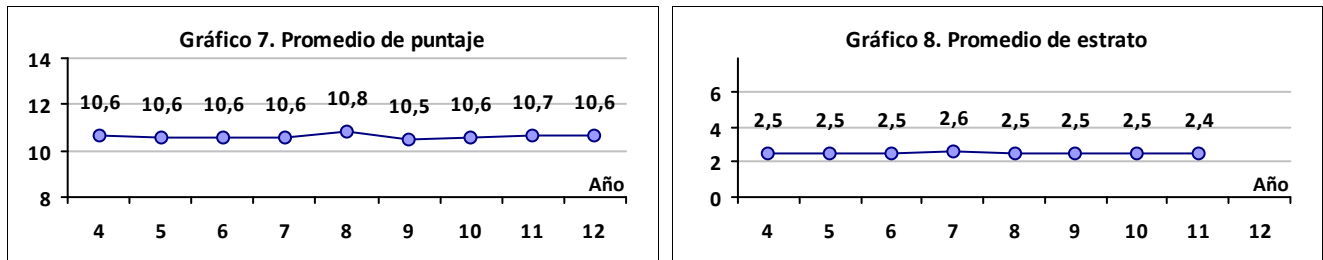

Fuente: Bases de datos del ICfes (<ftp://ftp.icfes.gov.co>)

UNIVERSIDAD DE ANTIOQUIA

Ciudad: MEDELLIN

Sector: OFICIAL

Acreditación Institucional: SI

RESULTADOS GLOBALES

Tabla 1.	Promedio	Estudiantes
Institución	10,63	3296
País	10,01	246091

1201

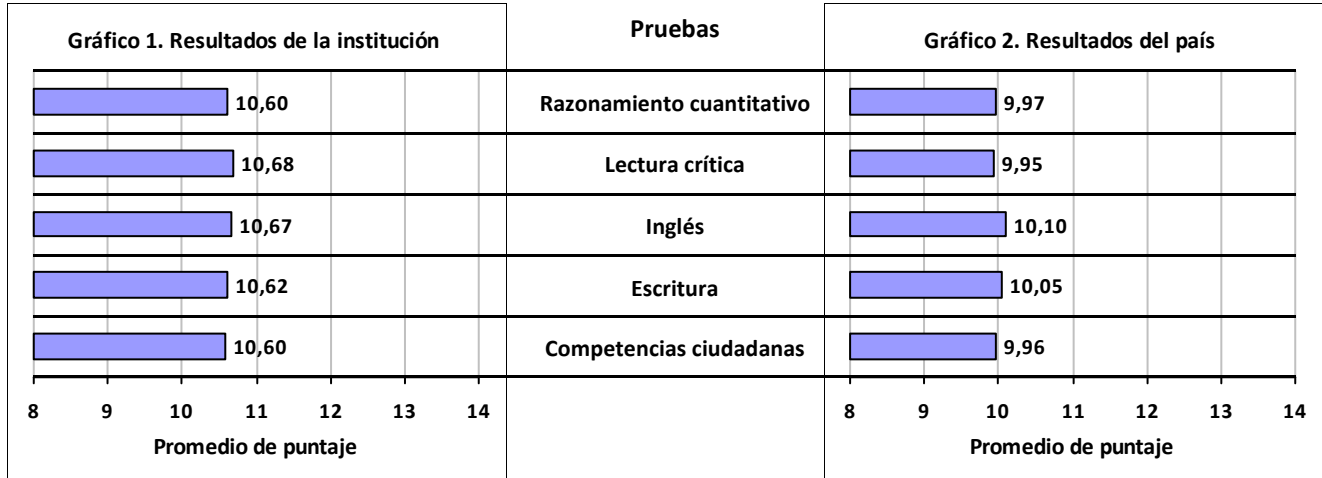

TRAZADO 2011 - 2012

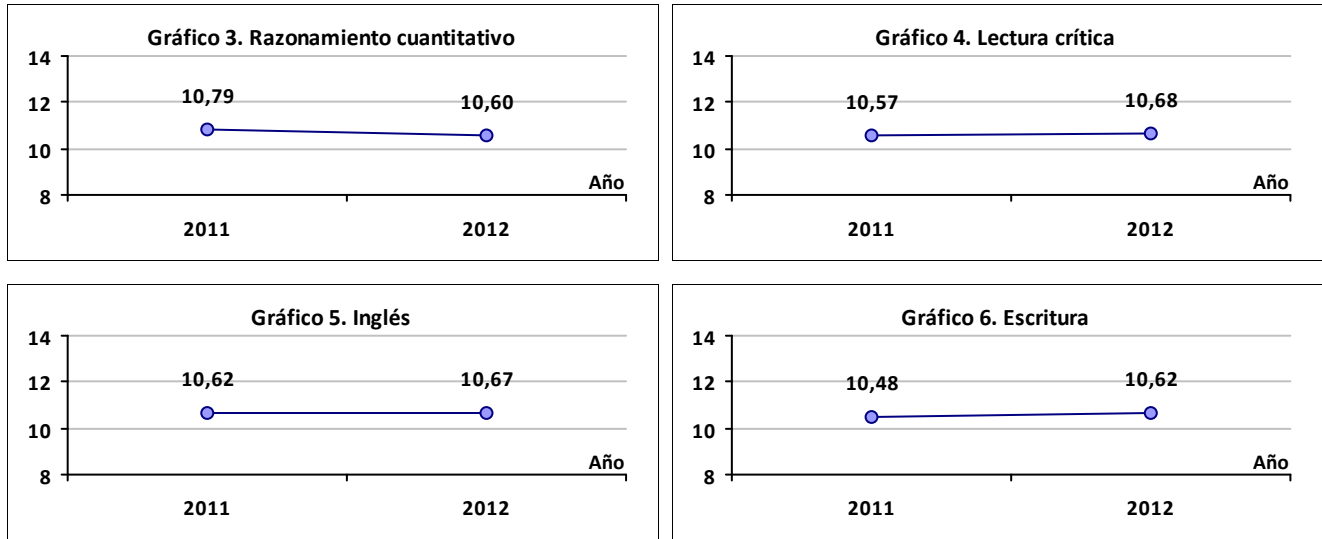

TRAZADO 2004 - 2012

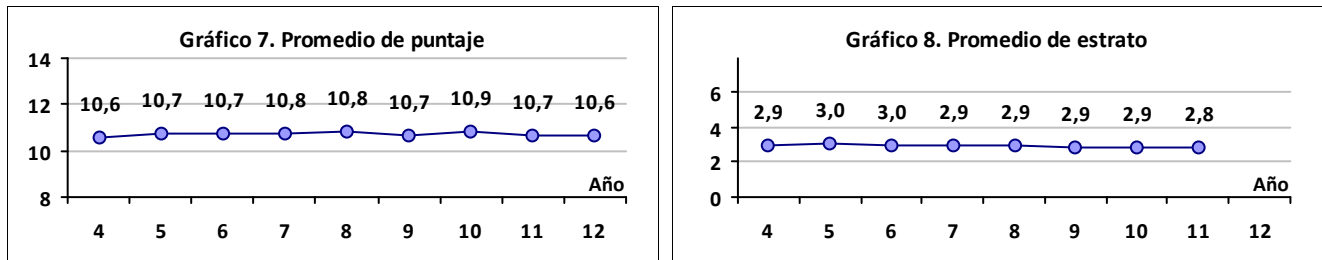

Fuente: Bases de datos del ICFES (<ftp://ftp.icfes.gov.co>)

PONTIFICIA UNIVERSIDAD JAVERIANA

Ciudad: CALI

Sector: PRIVADO

Acreditación Institucional: SI

RESULTADOS GLOBALES

Tabla 1.	Promedio	Estudiantes
Institución	10,61	744
País	10,01	246091

1702

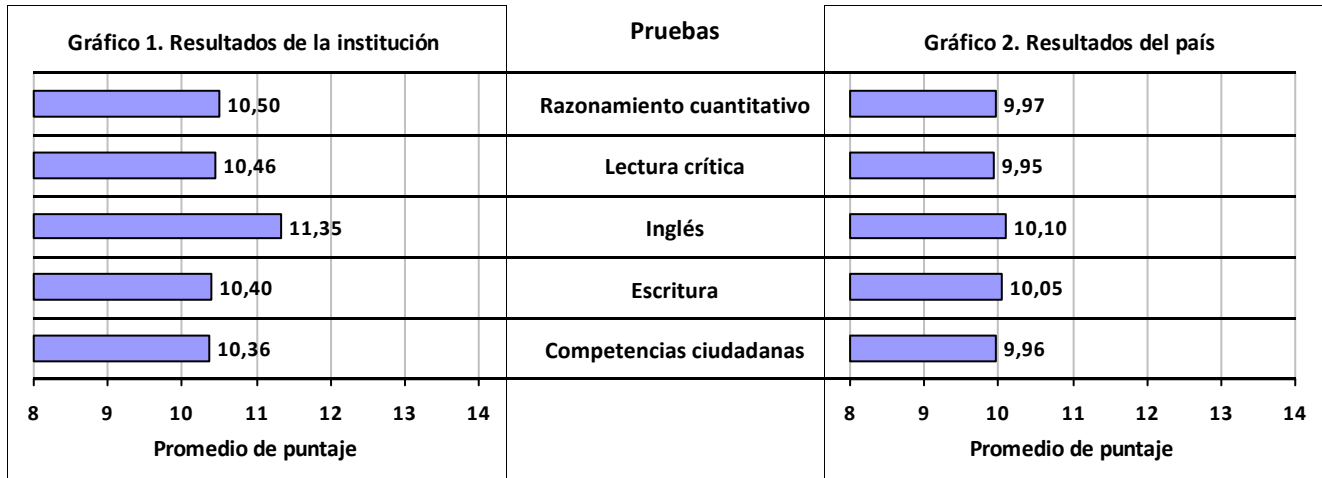

TRAZADO 2011 - 2012

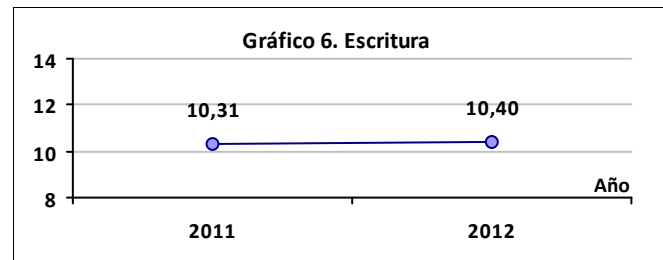
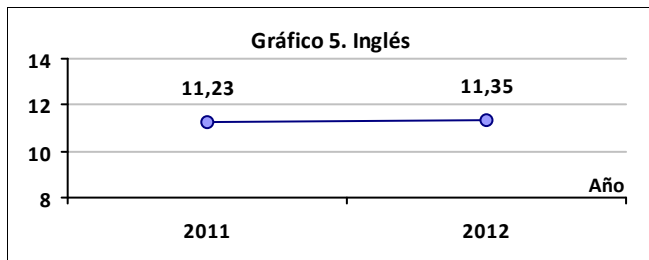
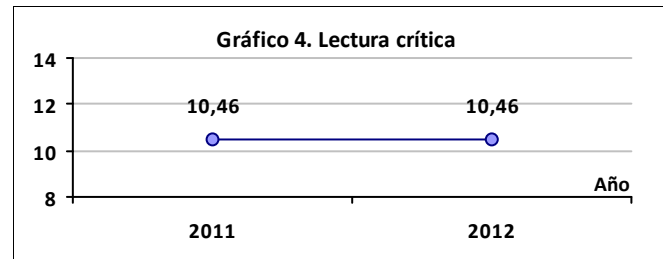
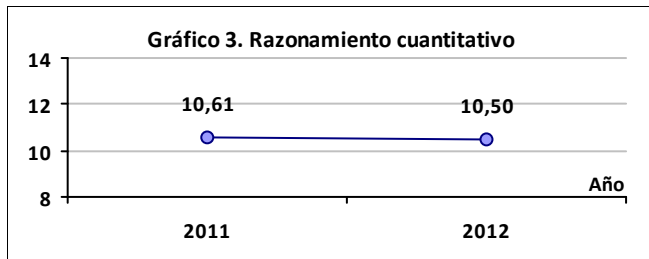

TRAZADO 2004 - 2012

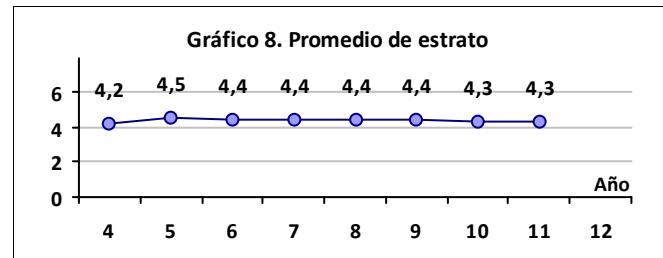
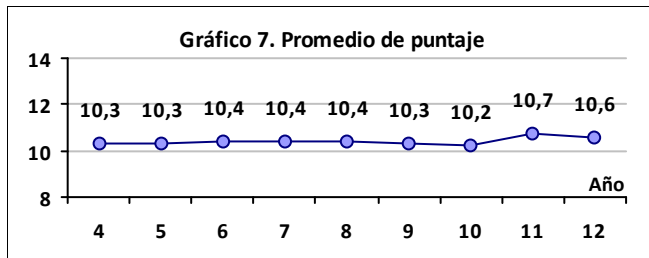

Fuente: Bases de datos del ICFES (<ftp://ftp.icfes.gov.co>)

UNIVERSIDAD SERGIO ARBOLEDA

Ciudad: BOGOTA D.C.

Sector: PRIVADO

Acreditación Institucional: NO

RESULTADOS GLOBALES

Tabla 1.	Promedio	Estudiantes
Institución	10,60	683
País	10,01	246091

1728

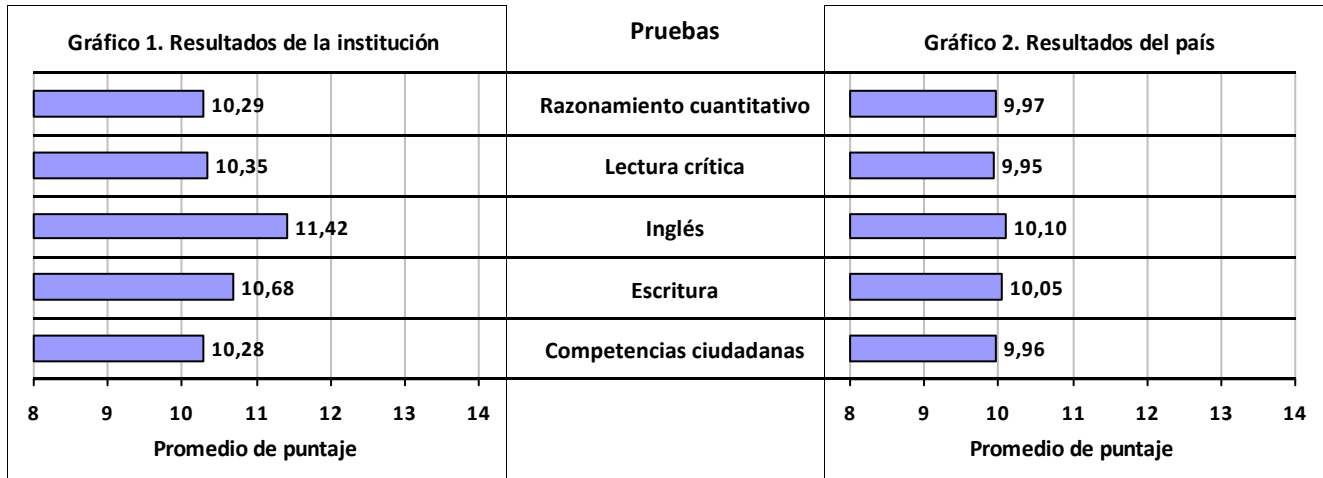

TRAZADO 2011 - 2012

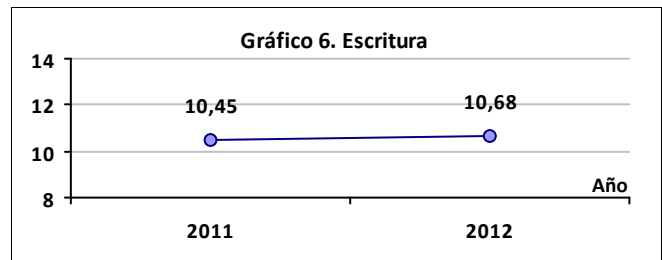
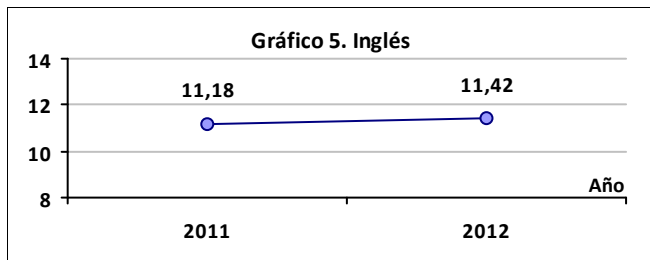
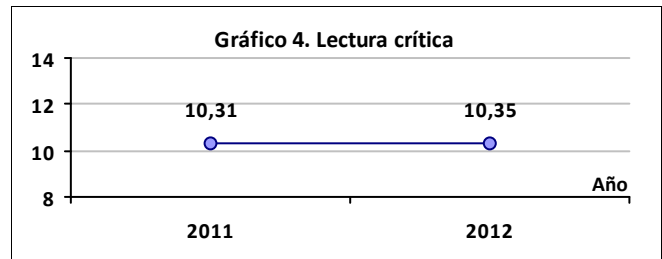
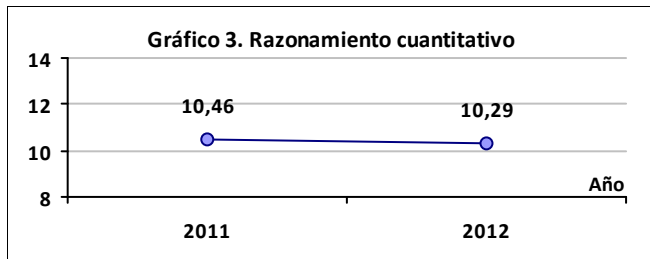

TRAZADO 2004 - 2012

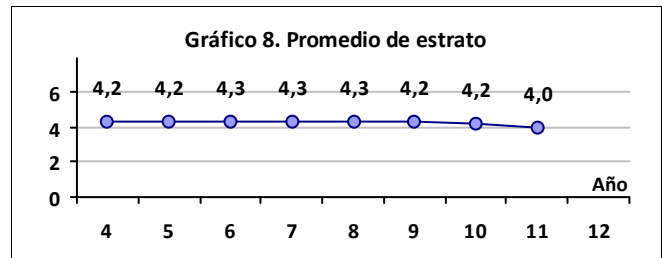
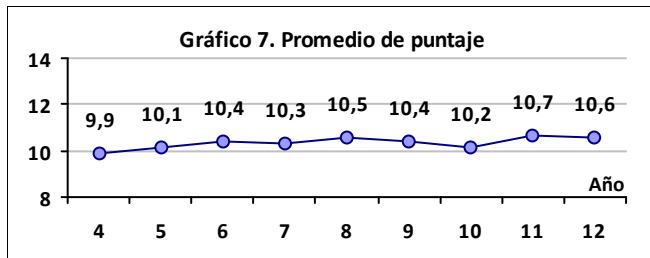

Fuente: Bases de datos del ICES (ftp://ftp.ices.gov.co)

UNIVERSIDAD INDUSTRIAL DE SANTANDER

Ciudad: BUCARAMANGA

Sector: OFICIAL

Acreditación Institucional: SI

RESULTADOS GLOBALES

Tabla 1.	Promedio	Estudiantes
Institución	10,54	2465
País	10,01	246091

1204

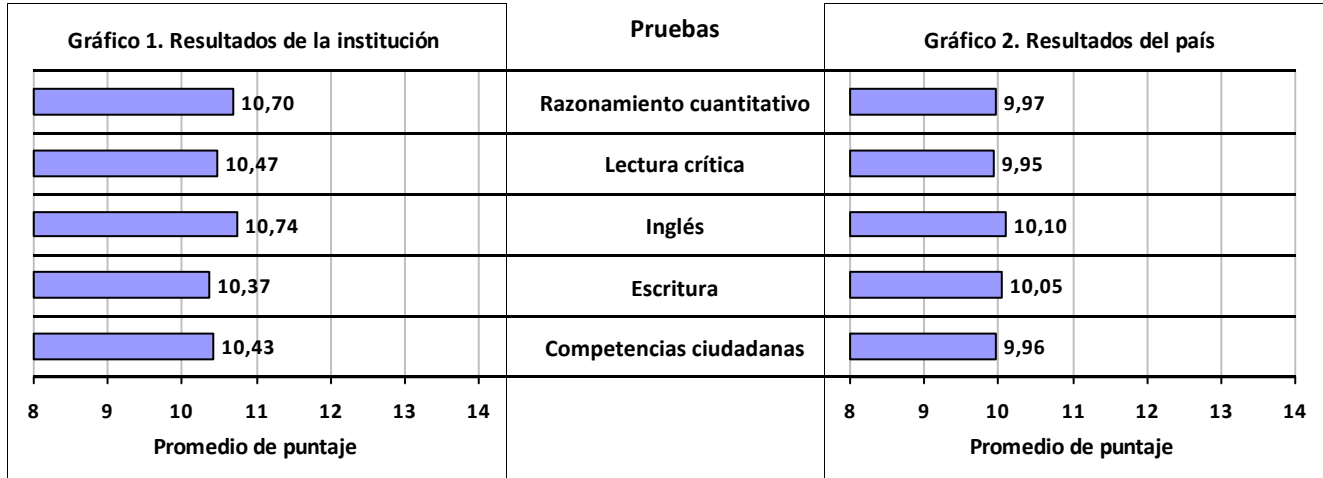

TRAZADO 2011 - 2012

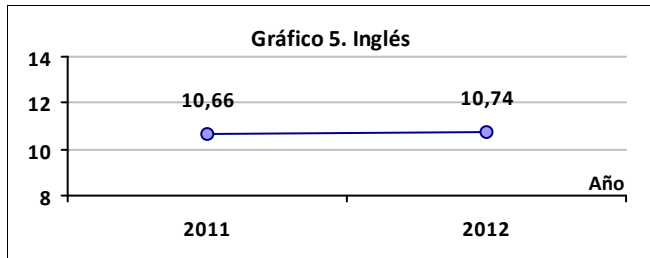
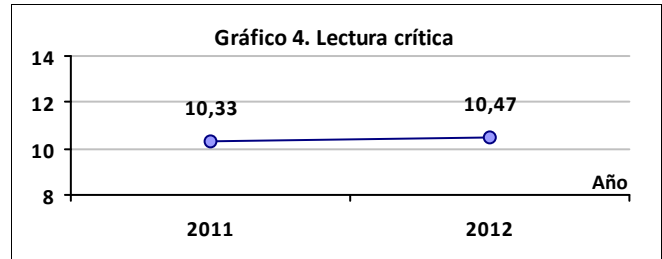
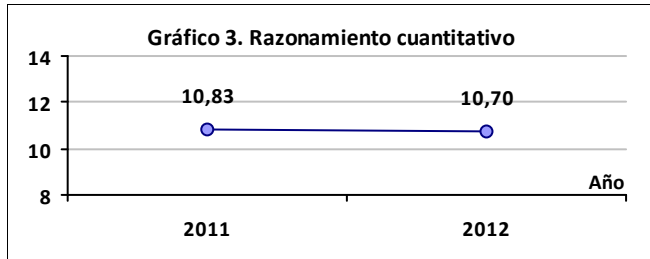

TRAZADO 2004 - 2012

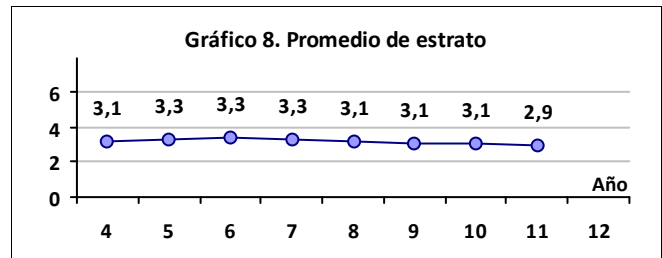
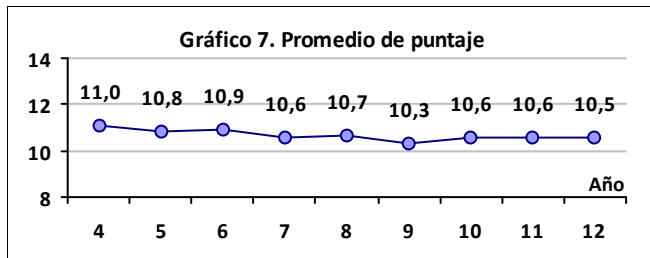

Fuente: Bases de datos del ICFES (<ftp://ftp.icfes.gov.co>)

FUNDACION UNIVERSIDAD DE BOGOTA JORGE TADEO LOZANO

Ciudad: BOGOTA D.C.

Sector: PRIVADO

Acreditación Institucional: SI

RESULTADOS GLOBALES

Tabla 1.	Promedio	Estudiantes
Institución	10,52	1777
País	10,01	246091

1707

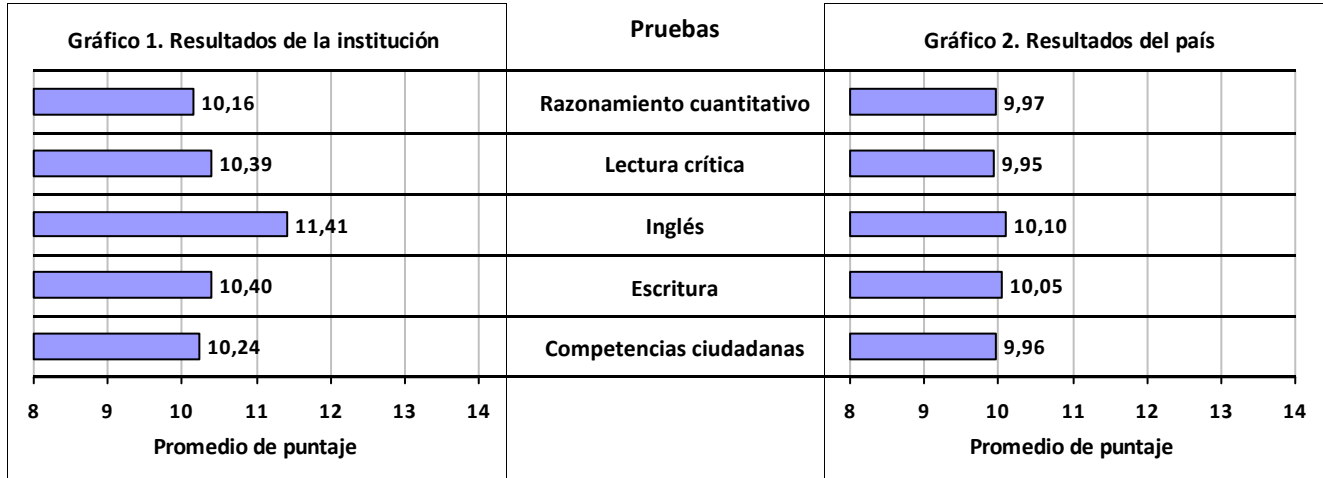

TRAZADO 2011 - 2012

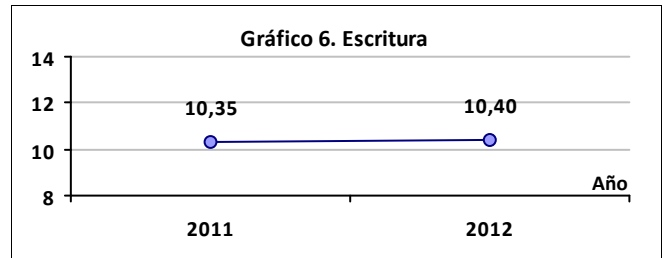
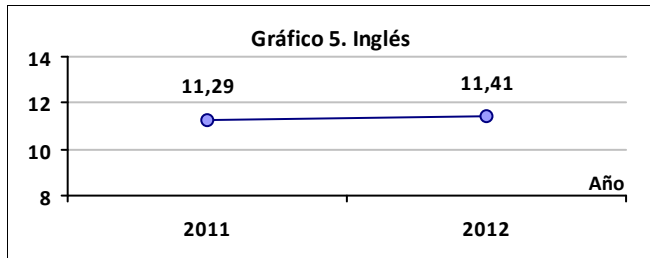
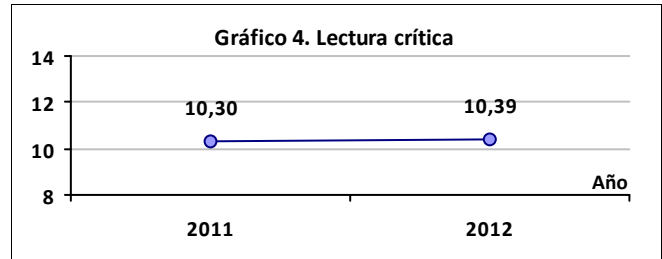
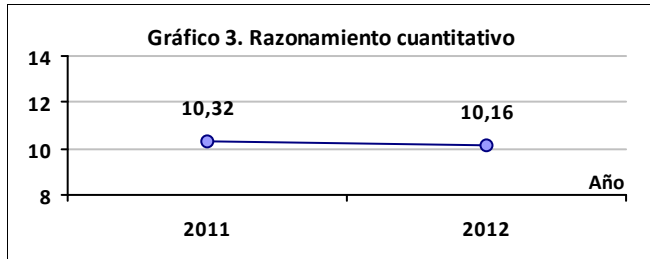

TRAZADO 2004 - 2012

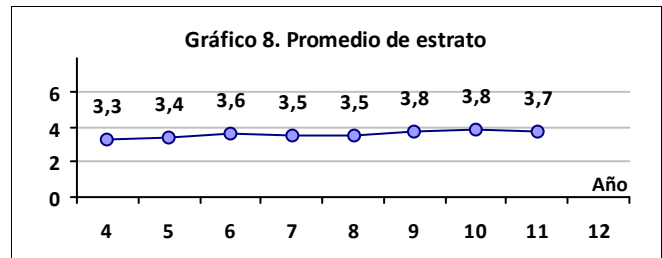
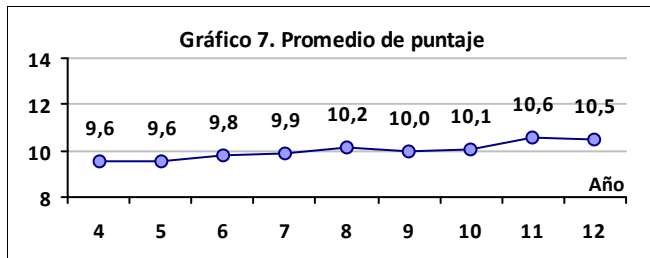

Fuente: Bases de datos del ICES (ftp://ftp.ices.gov.co)

UNIVERSIDAD PONTIFICIA BOLIVARIANA

Ciudad: BUCARAMANGA

Sector: PRIVADO

Acreditación Institucional: NO

RESULTADOS GLOBALES

Tabla 1.	Promedio	Estudiantes
Institución	10,50	580
País	10,01	246091

1723

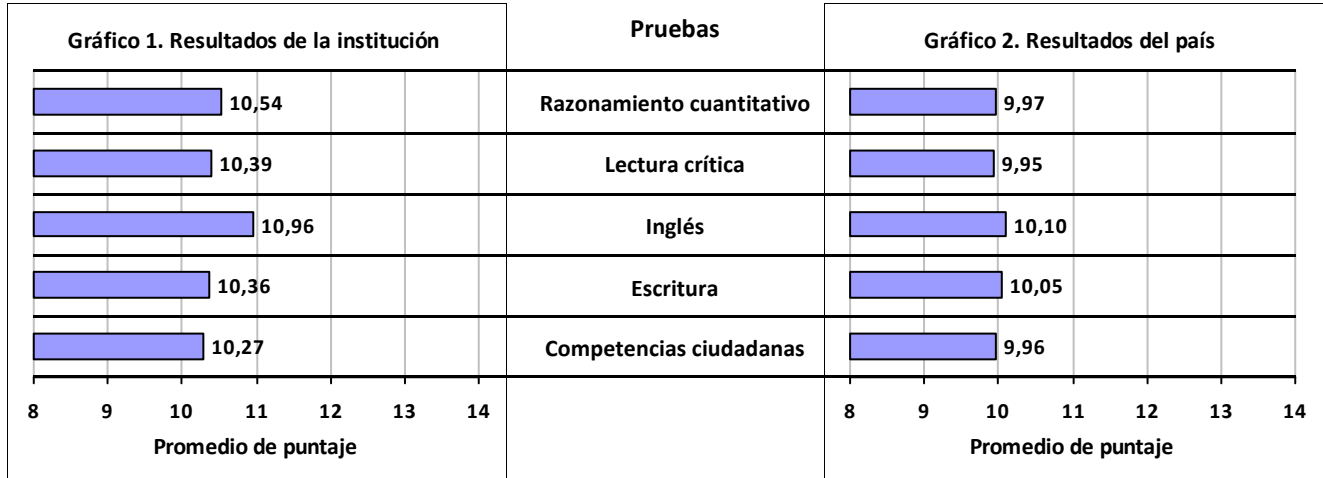

TRAZADO 2011 - 2012

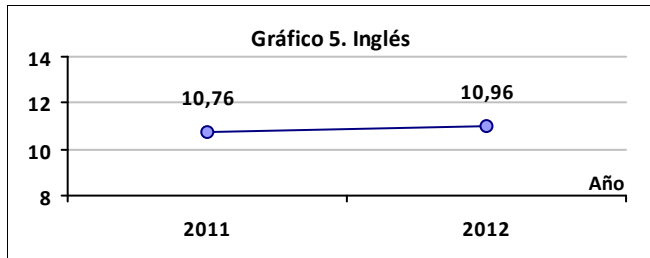
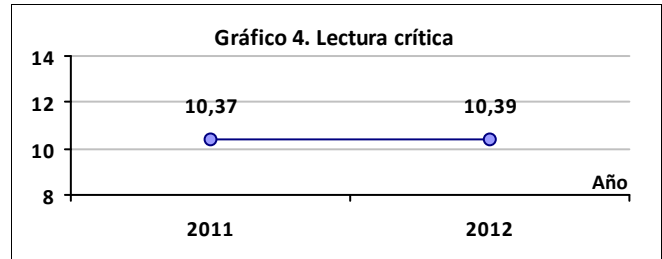
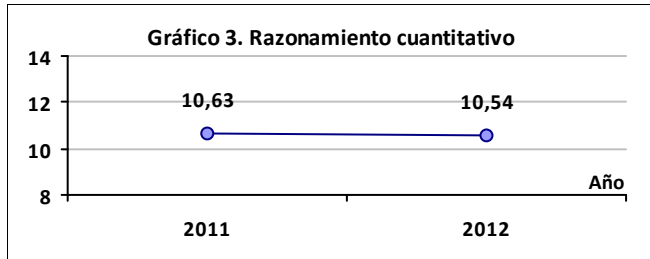

TRAZADO 2004 - 2012

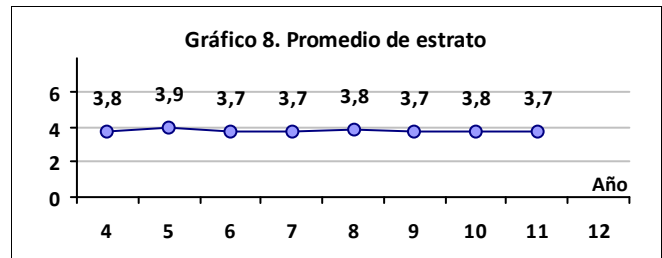
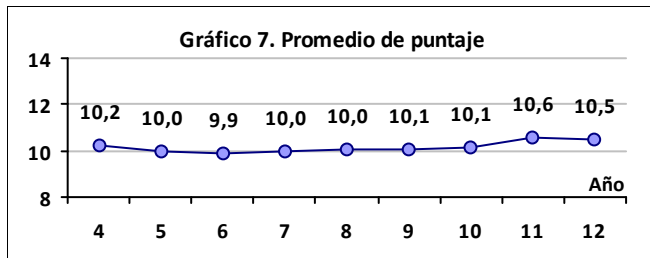

Fuente: Bases de datos del ICFES (<ftp://ftp.icfes.gov.co>)

UNIVERSIDAD DE ANTIOQUIA

Ciudad: CARMEN DE VIBORAL
Sector: OFICIAL
Acreditación Institucional: NO

RESULTADOS GLOBALES

Tabla 1.	Promedio	Estudiantes
Institución	10,49	249
País	10,01	246091

1219

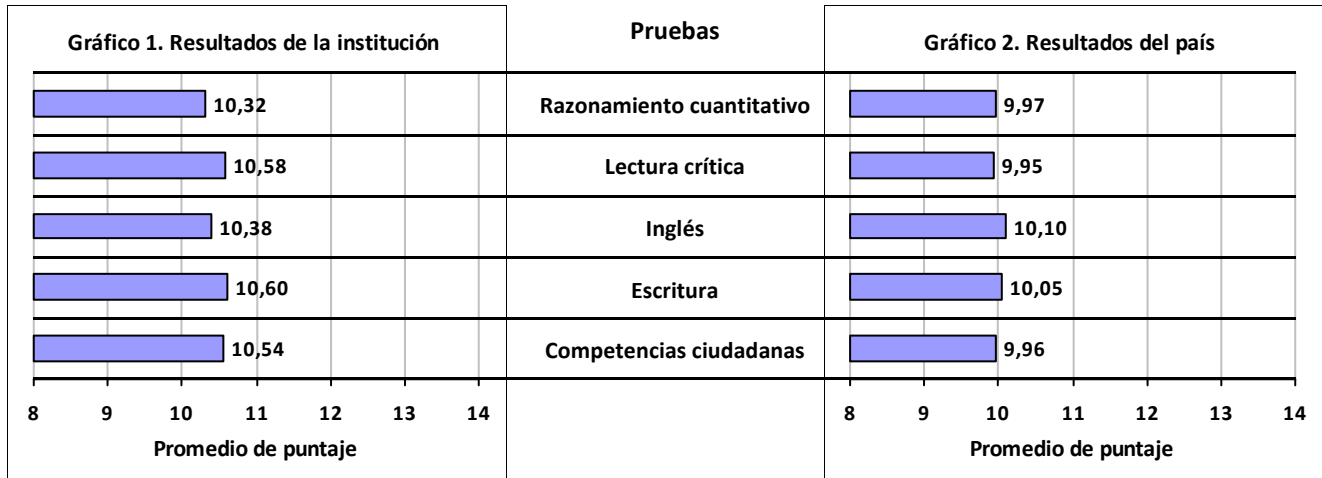

TRAZADO 2011 - 2012

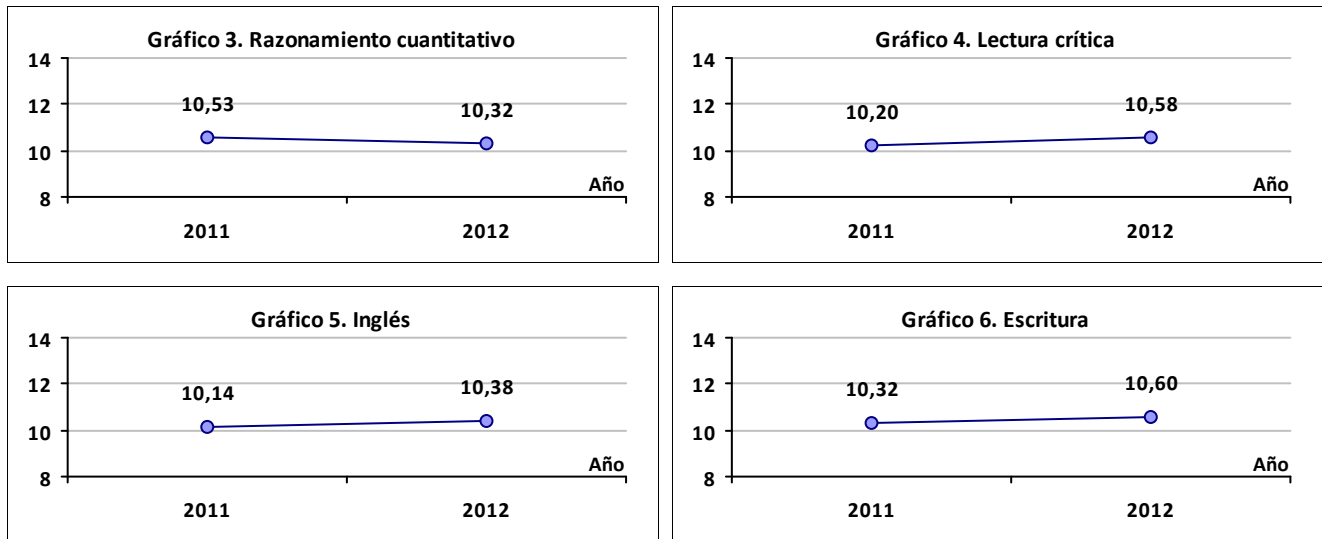

TRAZADO 2004 - 2012

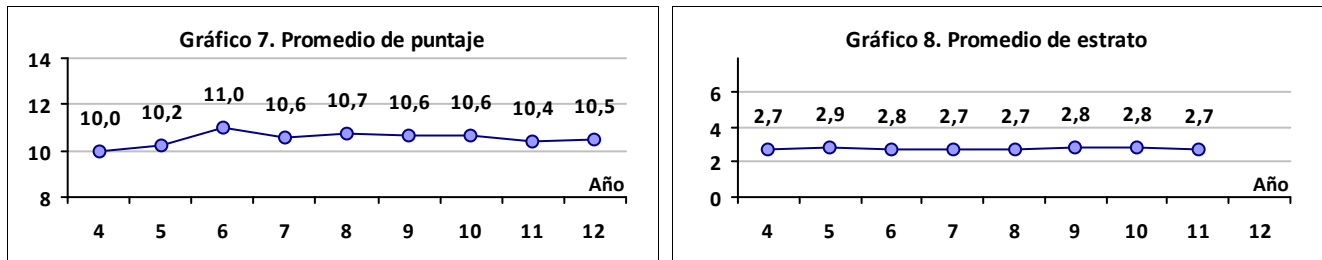

Fuente: Bases de datos del ICFES (<ftp://ftp.icfes.gov.co>)

FUNDACION UNIVERSIDAD DE AMERICA

Ciudad: BOGOTA D.C.

Sector: PRIVADO

Acreditación Institucional: NO

RESULTADOS GLOBALES

Tabla 1.	Promedio	Estudiantes
Institución	10,48	509
País	10,01	246091

1715

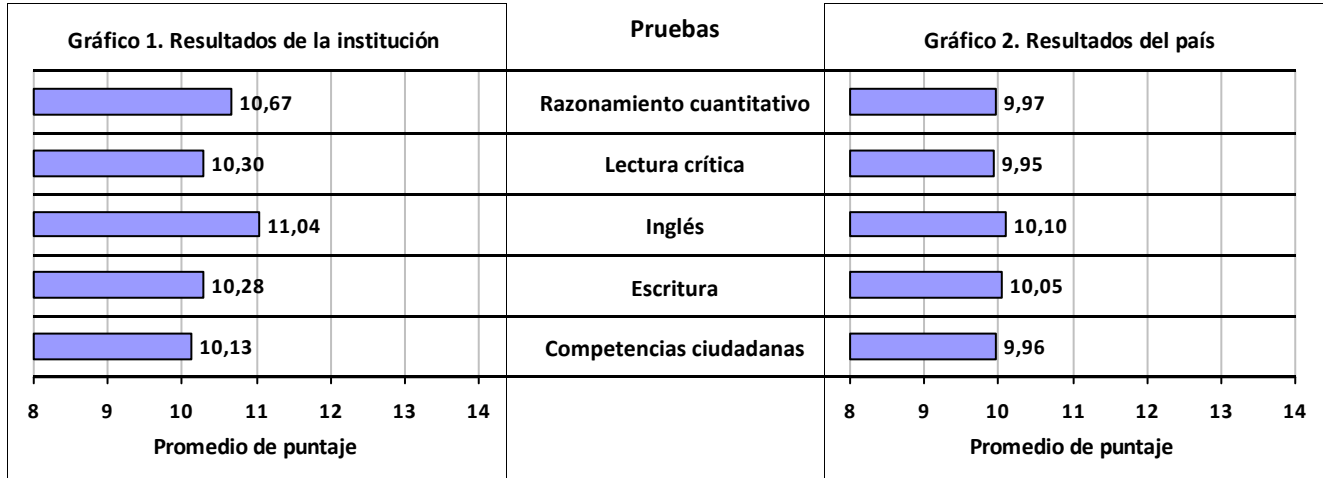

TRAZADO 2011 - 2012

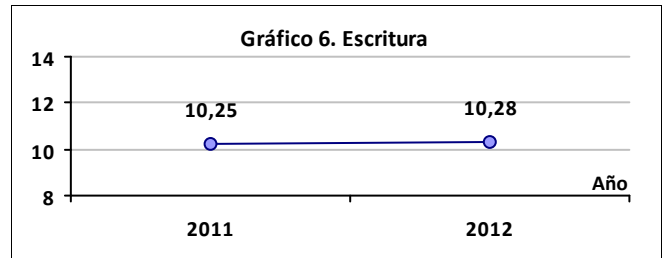
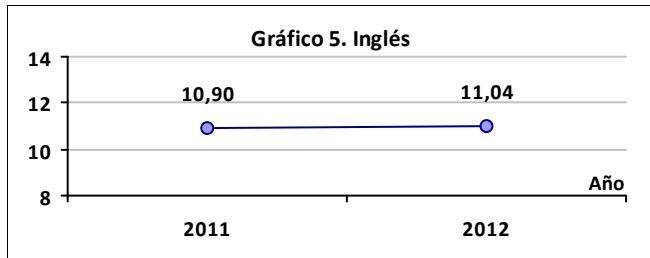
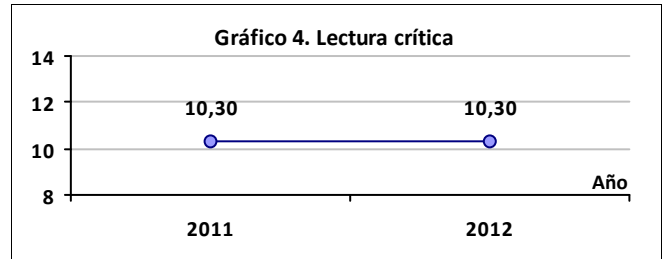
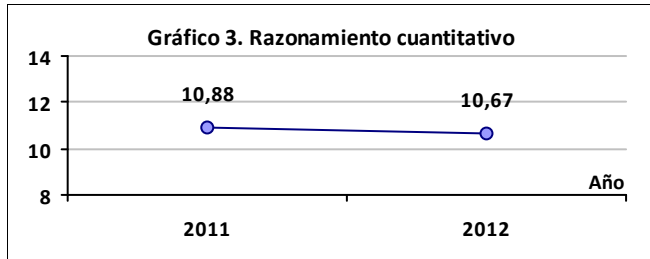

TRAZADO 2004 - 2012

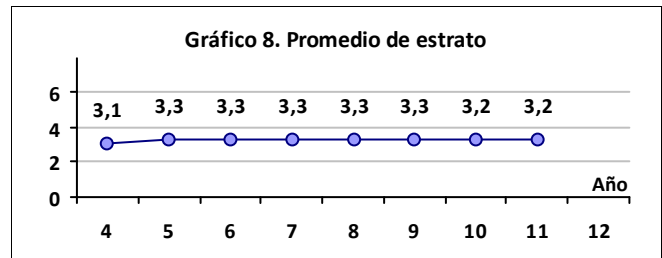
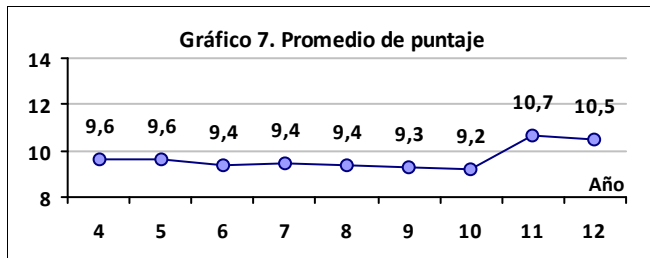

Fuente: Bases de datos del ICES (ftp://ftp.ices.gov.co)

UNIVERSIDAD DEL VALLE

Ciudad: CALI

Sector: OFICIAL

Acreditación Institucional: SI

RESULTADOS GLOBALES

Tabla 1.	Promedio	Estudiantes
Institución	10,46	3161
País	10,01	246091

1203

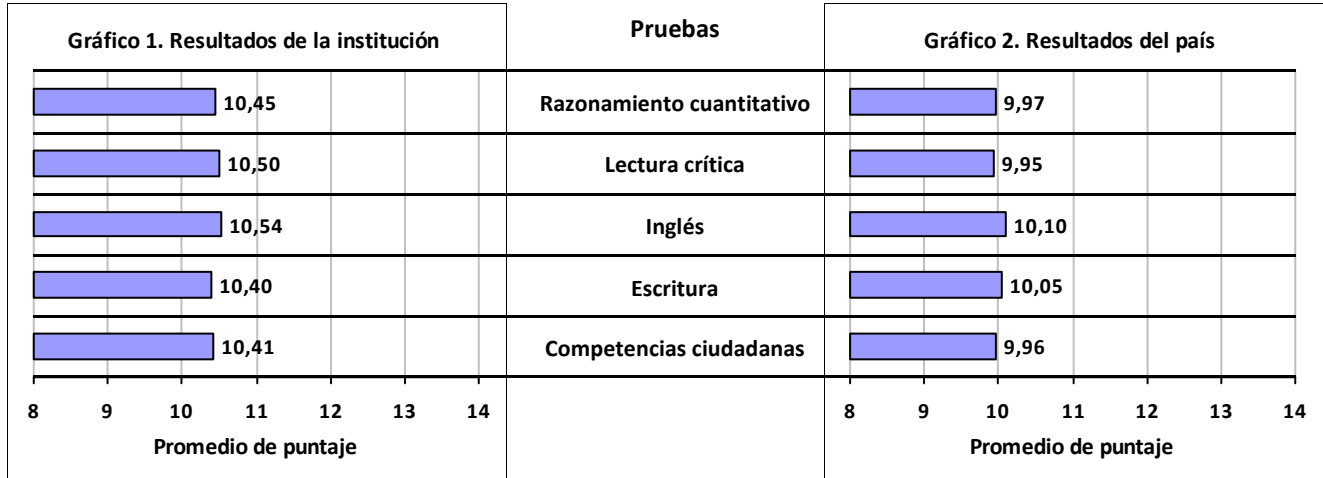

TRAZADO 2011 - 2012

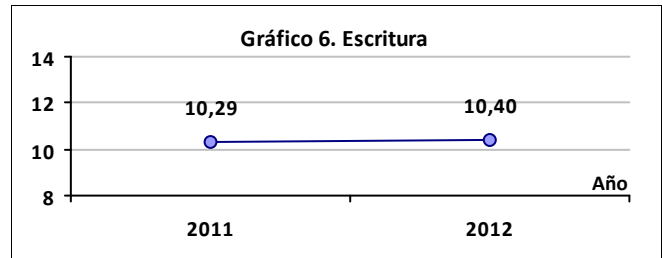
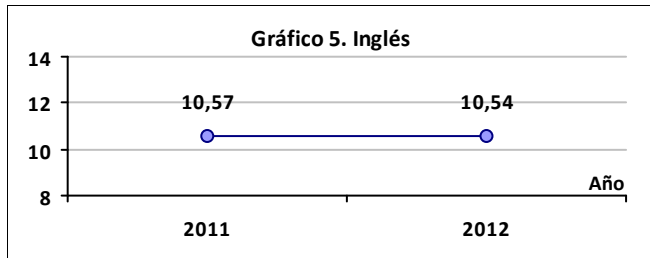
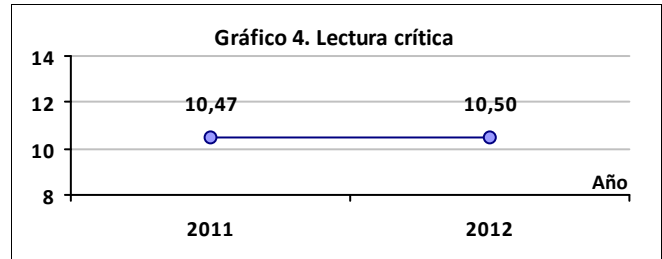
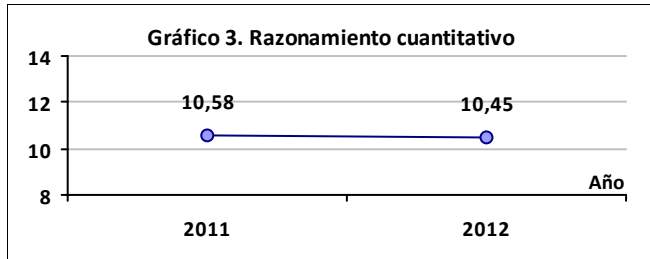

TRAZADO 2004 - 2012

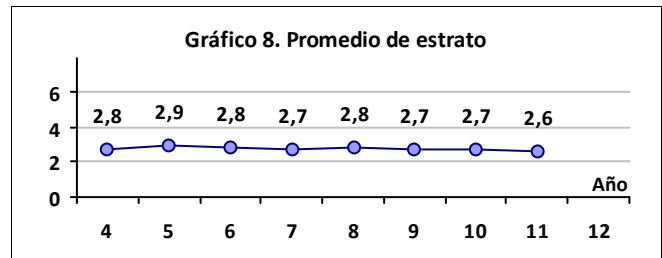
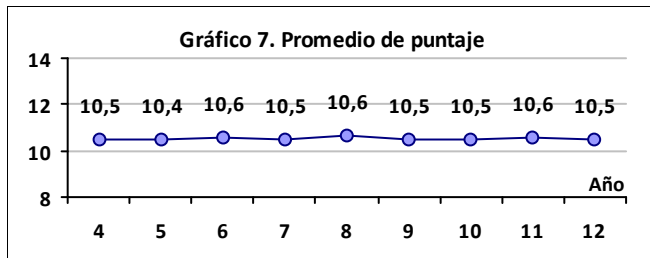

Fuente: Bases de datos del ICFES (<ftp://ftp.icfes.gov.co>)

UNIVERSIDAD MILITAR NUEVA GRANADA

Ciudad: BOGOTA D.C.

Sector: OFICIAL

Acreditación Institucional: NO

RESULTADOS GLOBALES

Tabla 1.	Promedio	Estudiantes
Institución	10,46	1557
País	10,01	246091

1117

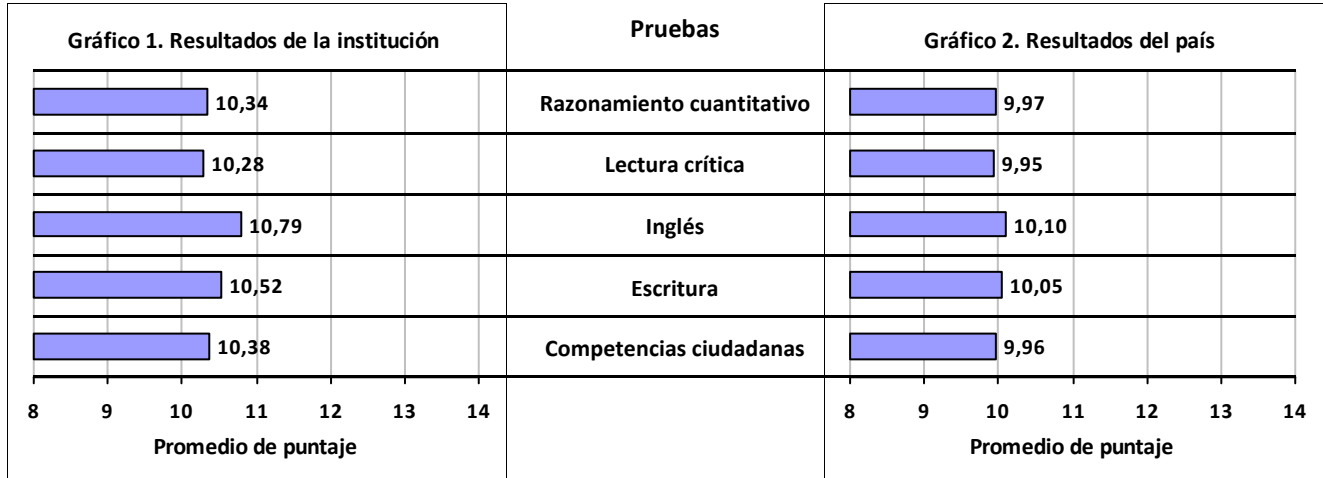

TRAZADO 2011 - 2012

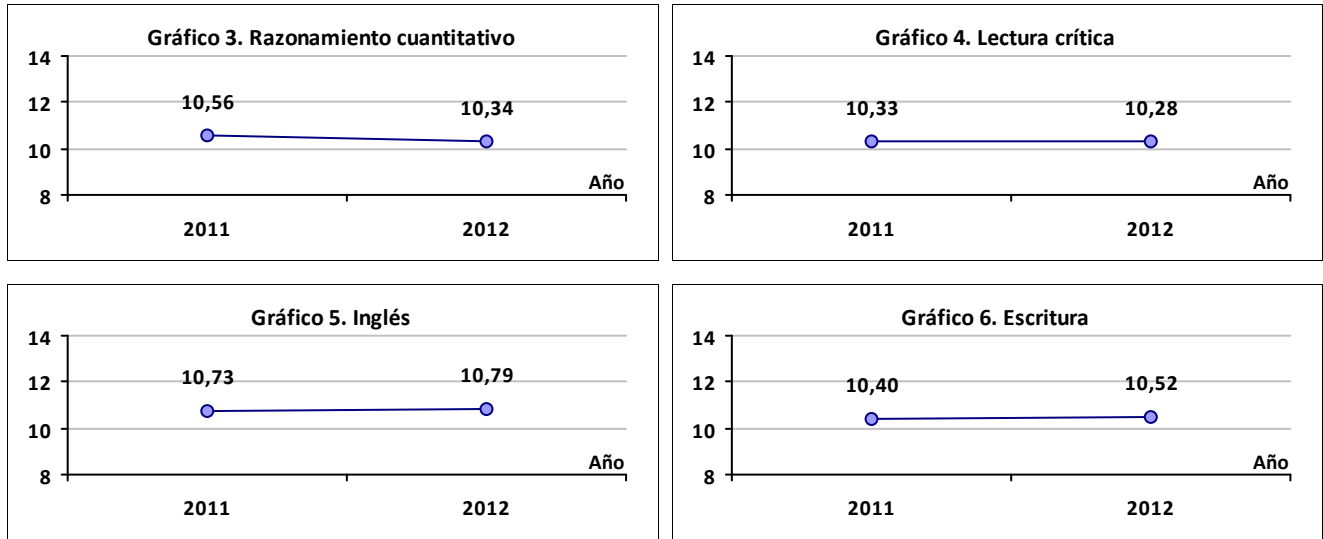

TRAZADO 2004 - 2012

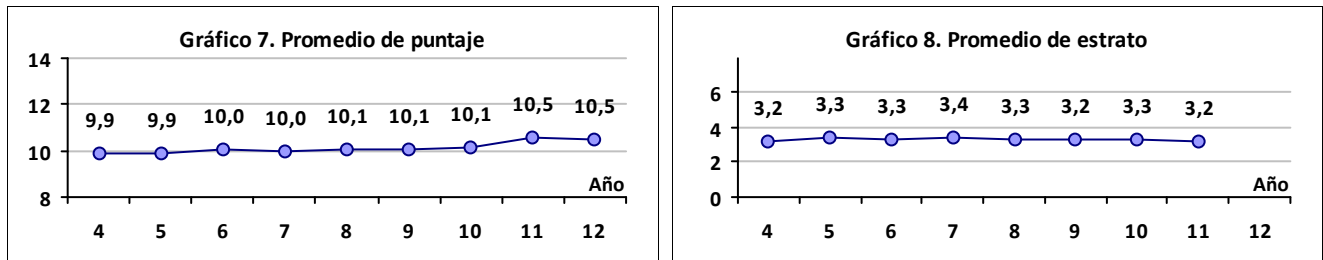

Fuente: Bases de datos del ICES (ftp://ftp.ices.gov.co)

UNIVERSIDAD DE MEDELLIN

Ciudad: MEDELLIN

Sector: PRIVADO

Acreditación Institucional: SI

RESULTADOS GLOBALES

Tabla 1.	Promedio	Estudiantes
Institución	10,44	1144
País	10,01	246091

1812

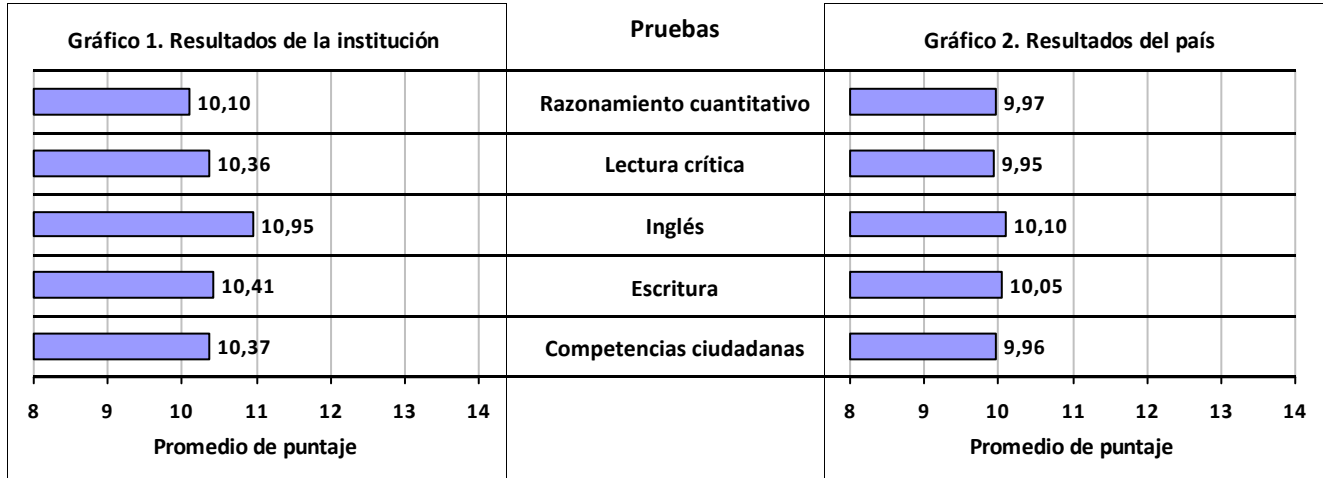

TRAZADO 2011 - 2012

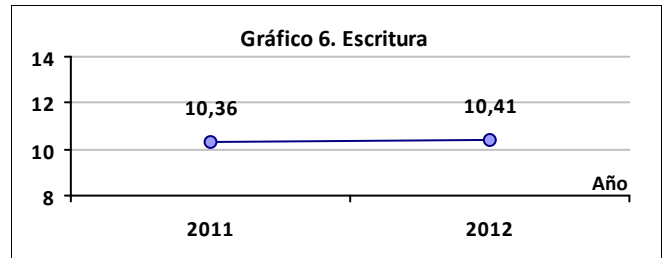
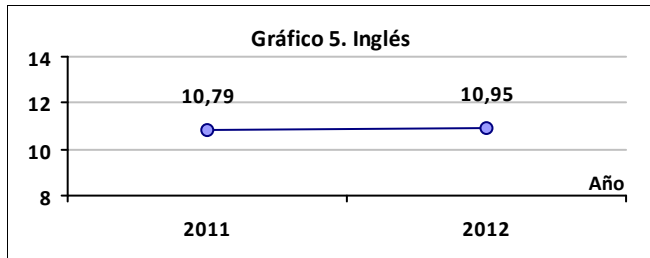
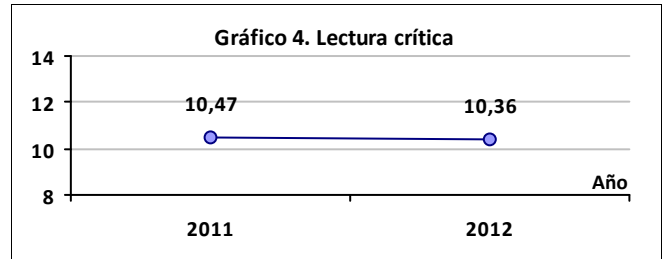
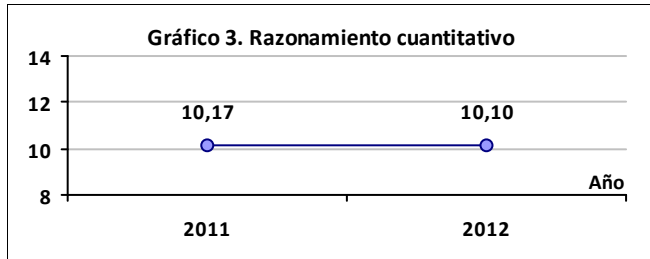

TRAZADO 2004 - 2012

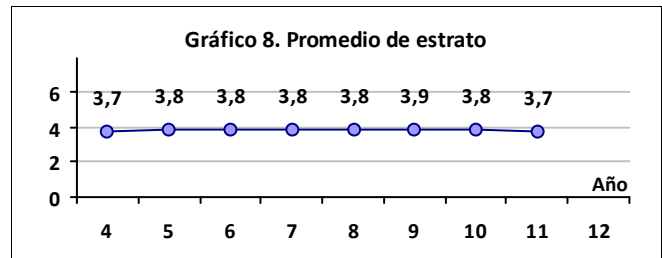
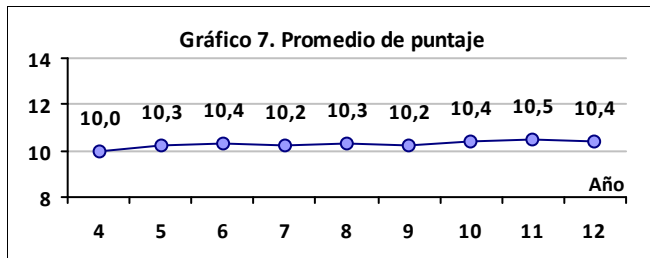

Fuente: Bases de datos del ICFES (<ftp://ftp.icfes.gov.co>)

UNIVERSIDAD EAN

Ciudad: BOGOTA D.C.

Sector: PRIVADO

Acreditación Institucional: NO

RESULTADOS GLOBALES

Tabla 1.	Promedio	Estudiantes
Institución	10,42	666
País	10,01	246091

2812

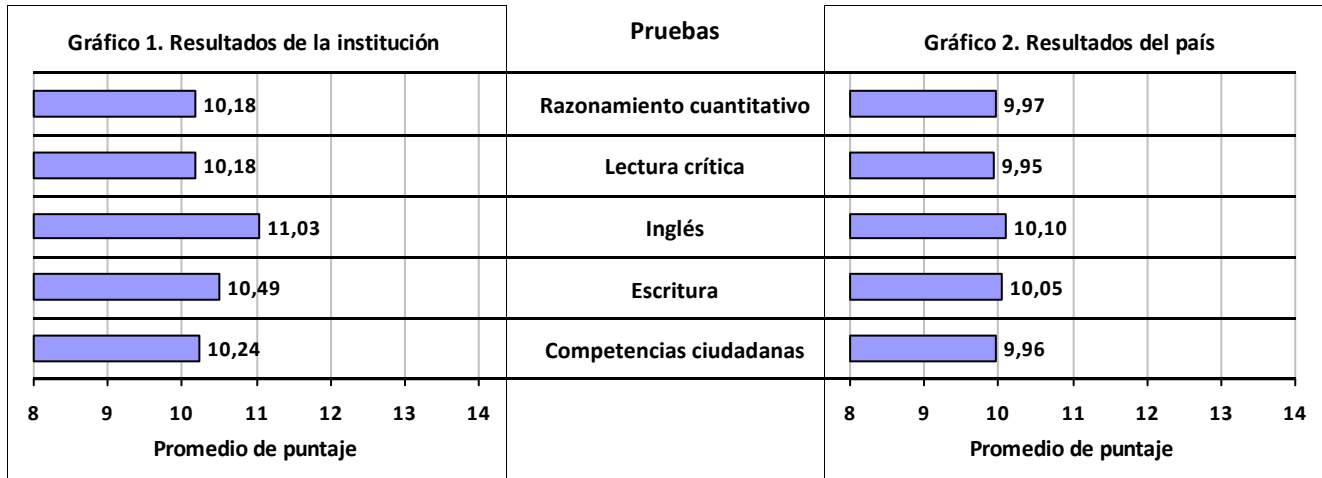

TRAZADO 2011 - 2012

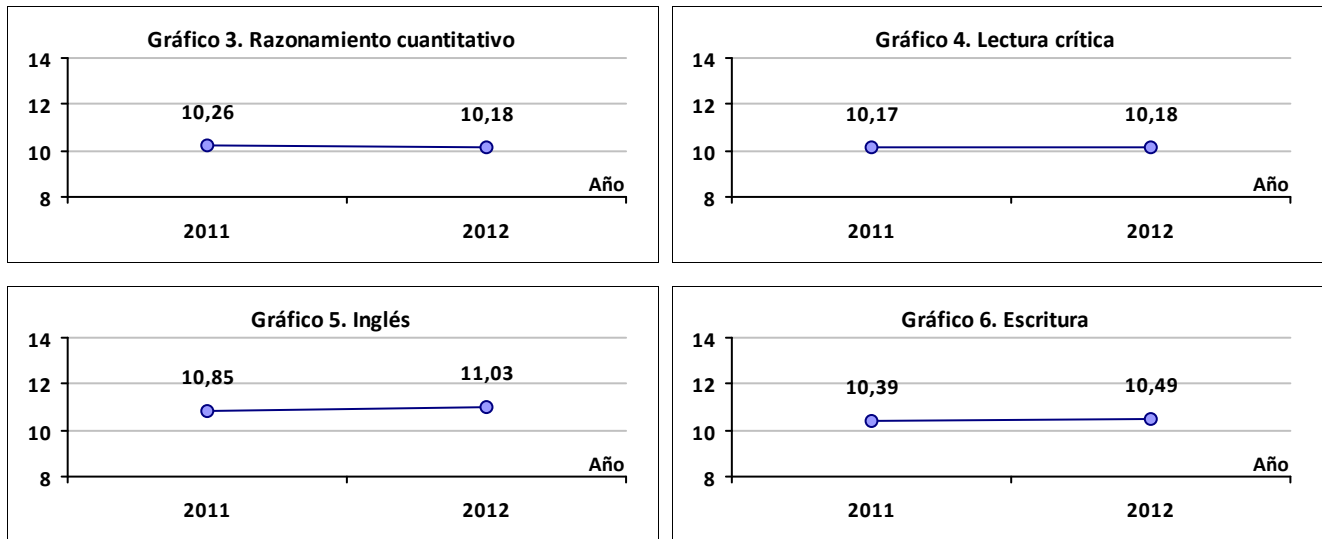

TRAZADO 2004 - 2012

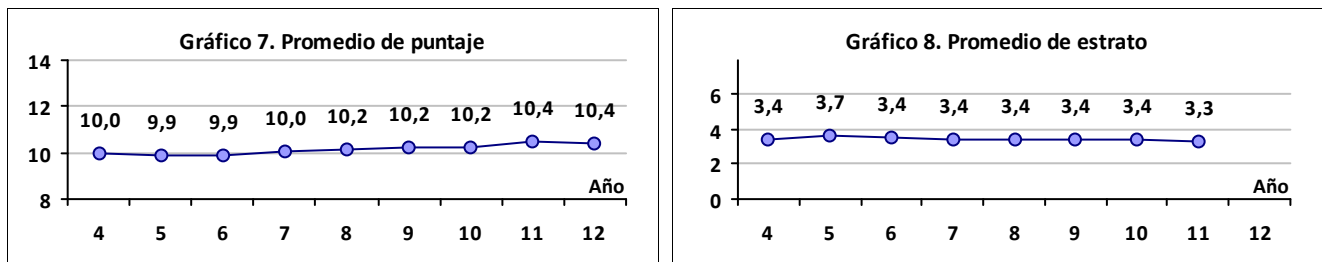

Fuente: Bases de datos del ICFES (<ftp://ftp.icfes.gov.co>)

UNIVERSIDAD PONTIFICIA BOLIVARIANA

Ciudad: MEDELLIN

Sector: PRIVADO

Acreditación Institucional: SI

RESULTADOS GLOBALES

Tabla 1.	Promedio	Estudiantes
Institución	10,40	1784
País	10,01	246091

1710

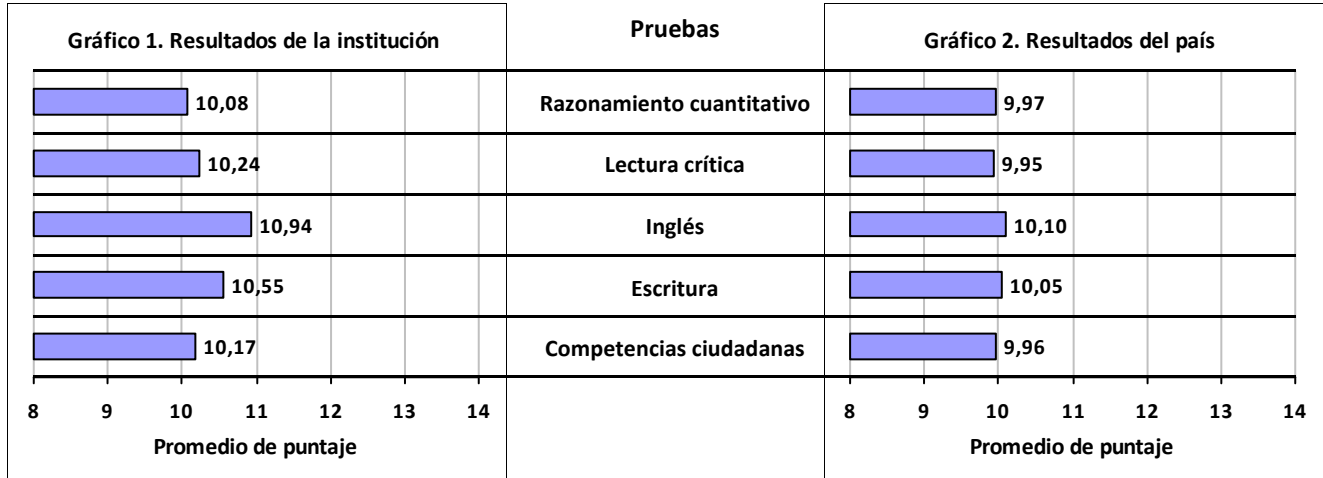

TRAZADO 2011 - 2012

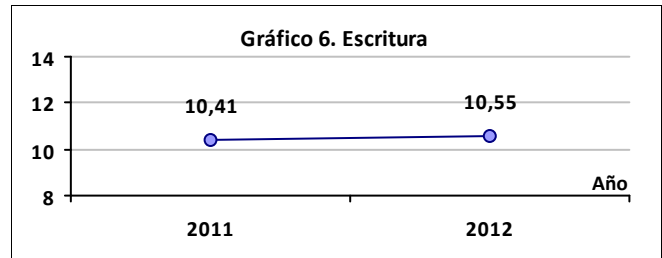
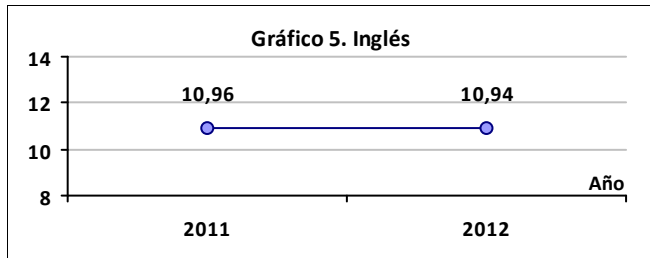
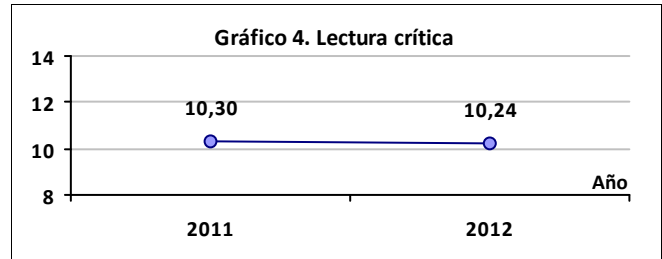
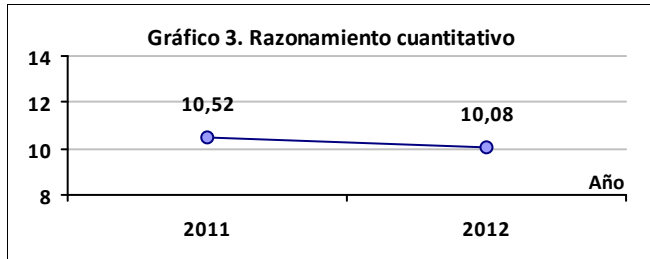

TRAZADO 2004 - 2012

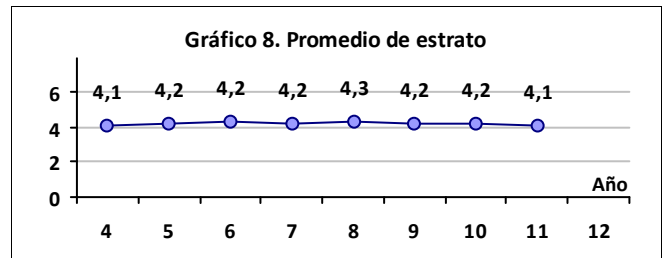
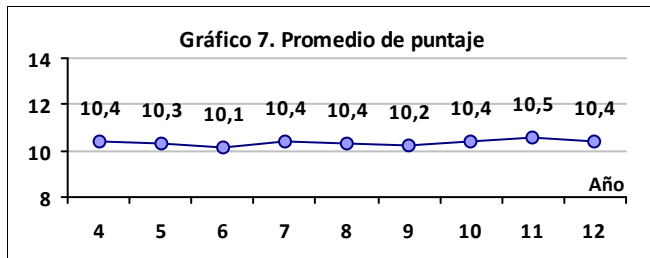

Fuente: Bases de datos del ICfes (<ftp://ftp.icfes.gov.co>)

UNIVERSIDAD PEDAGOGICA NACIONAL

Ciudad: BOGOTA D.C.

Sector: OFICIAL

Acreditación Institucional: NO

RESULTADOS GLOBALES

Tabla 1.	Promedio	Estudiantes
Institución	10,38	1219
País	10,01	246091

1105

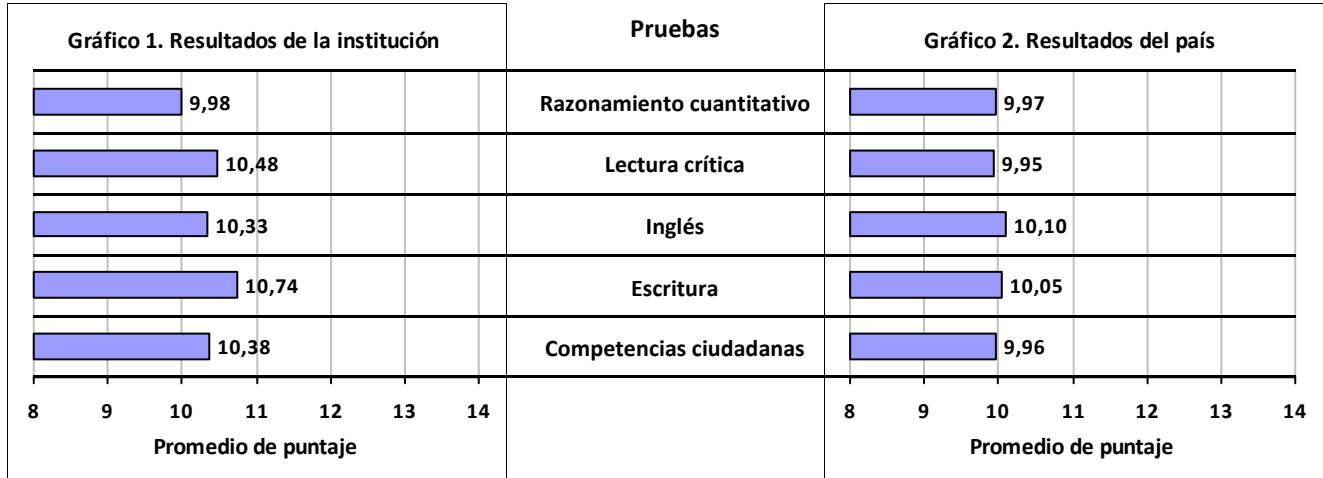

TRAZADO 2011 - 2012

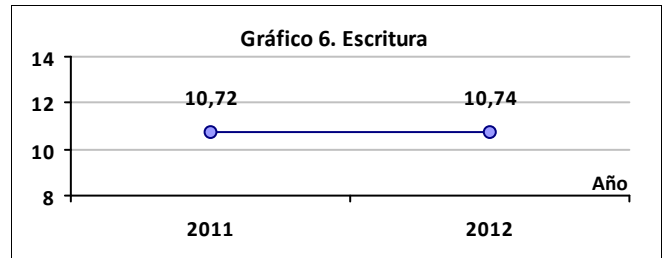
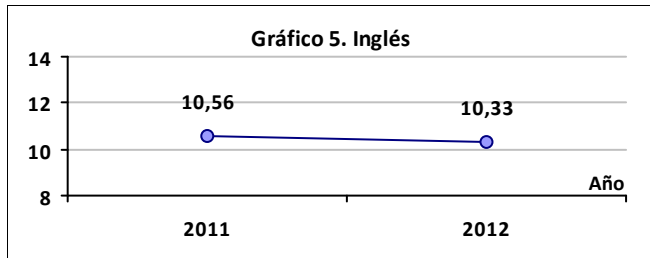
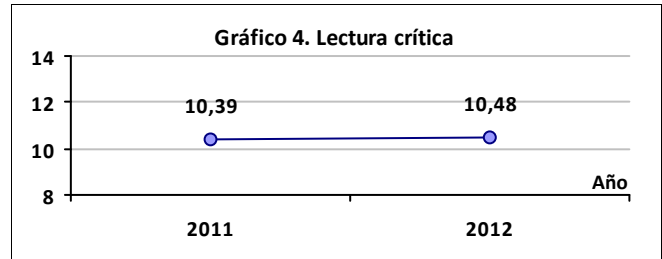
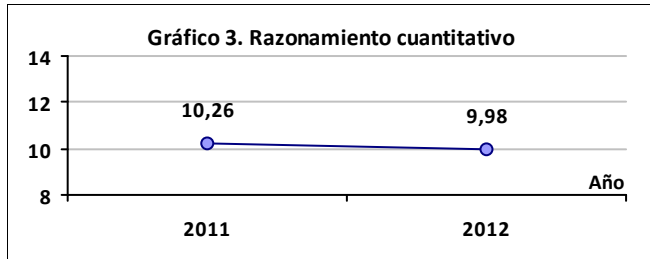

TRAZADO 2004 - 2012

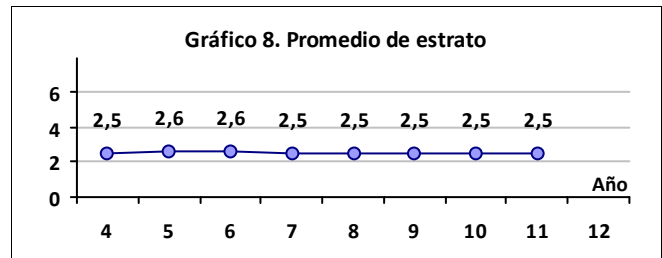
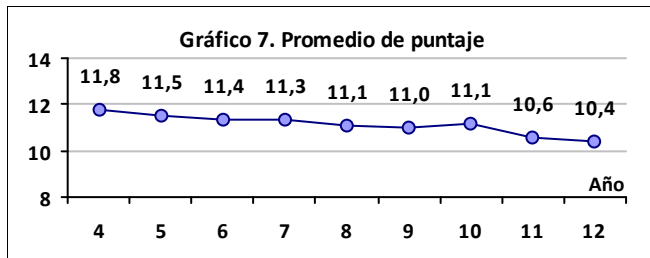

Fuente: Bases de datos del ICFES (<ftp://ftp.icfes.gov.co>)

UNIVERSIDAD TECNOLÓGICA DE PEREIRA - UTP

Ciudad: PEREIRA
Sector: OFICIAL
Acreditación Institucional: SI

RESULTADOS GLOBALES

Tabla 1.	Promedio	Estudiantes
Institución	10,35	1781
País	10,01	246091

1111

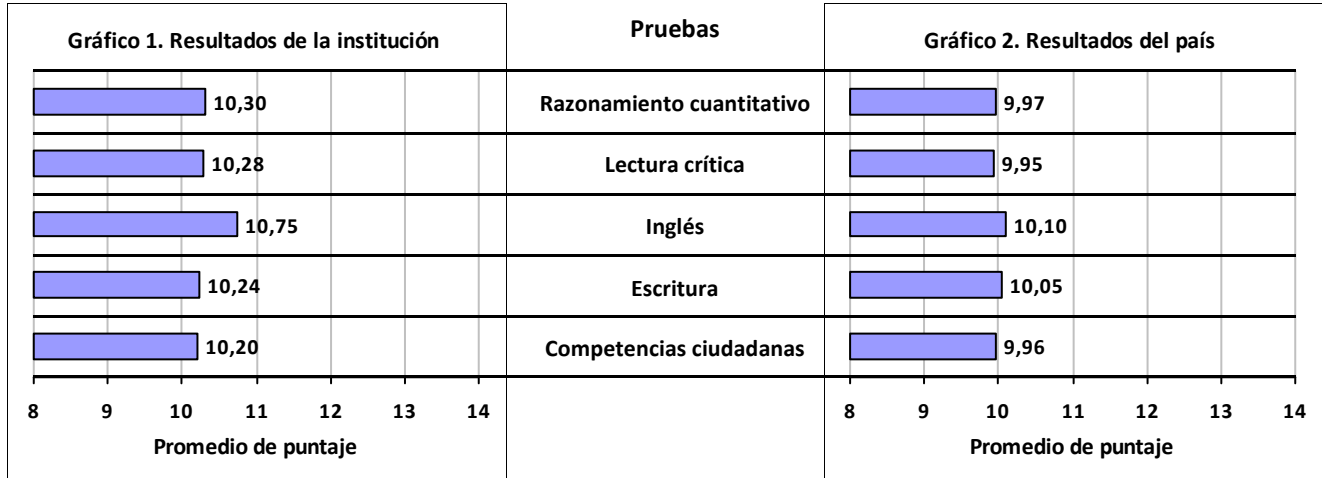

TRAZADO 2011 - 2012

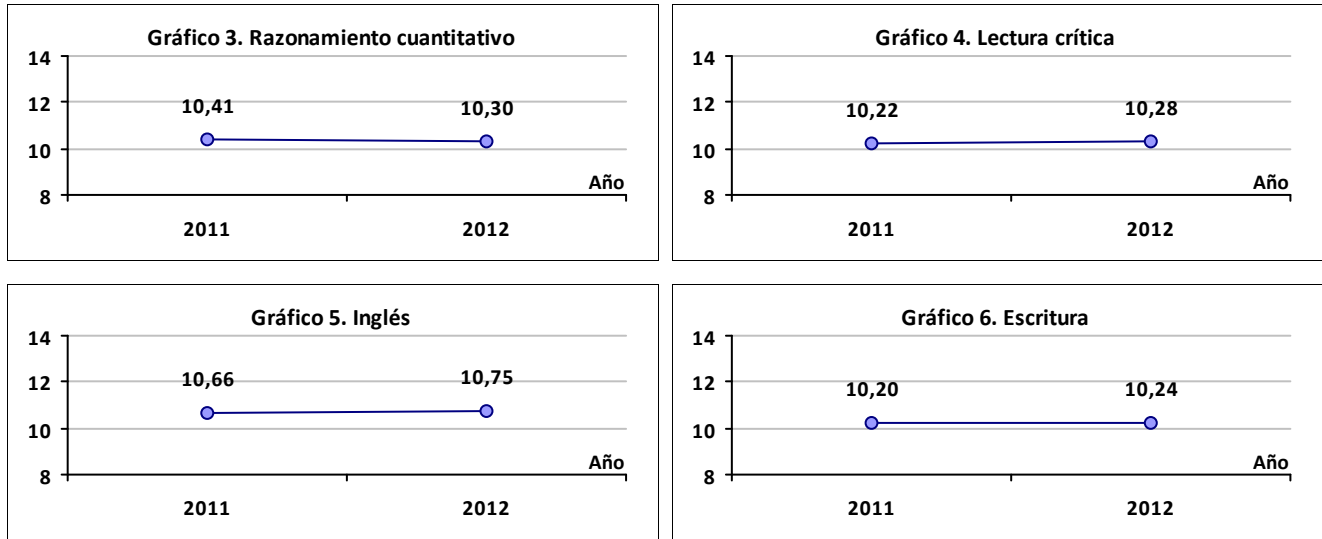

TRAZADO 2004 - 2012

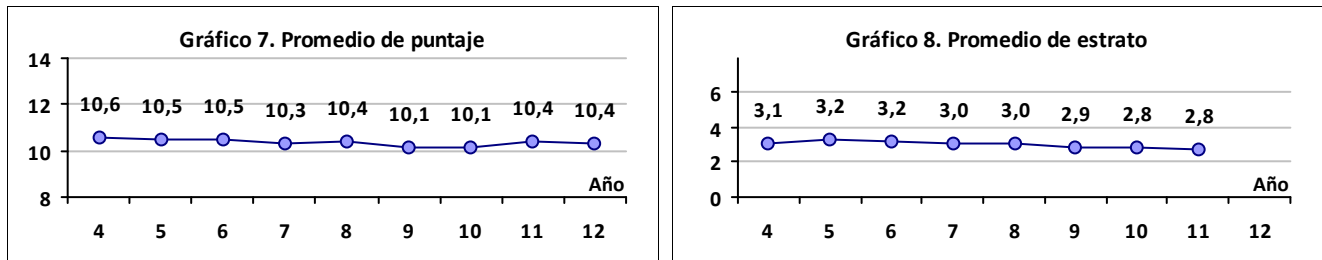

Fuente: Bases de datos del ICES (ftp://ftp.ices.gov.co)

UNIVERSIDAD DE LA SALLE

Ciudad: BOGOTA D.C.

Sector: PRIVADO

Acreditación Institucional: SI

RESULTADOS GLOBALES

Tabla 1.	Promedio	Estudiantes
Institución	10,34	1816
País	10,01	246091

1803

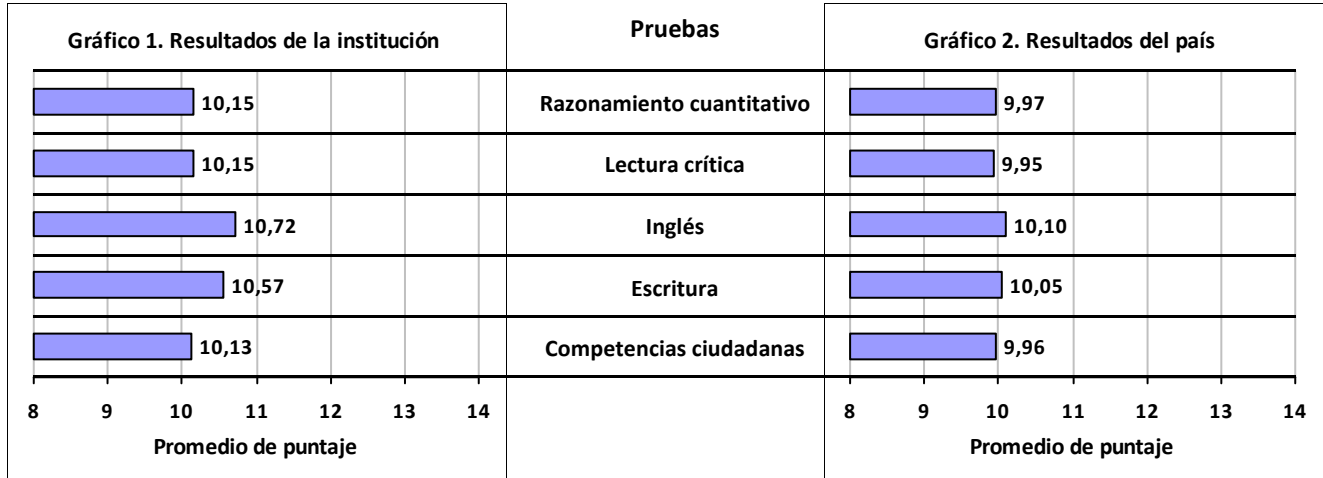

TRAZADO 2011 - 2012

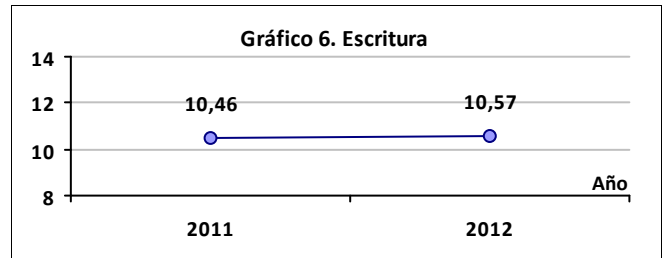
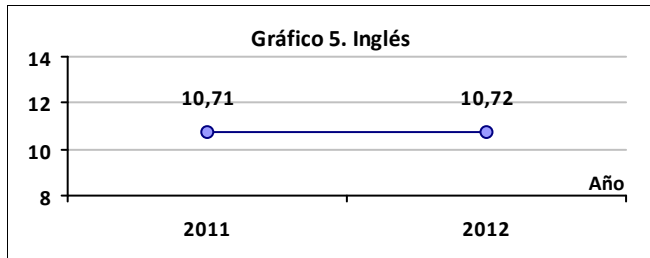
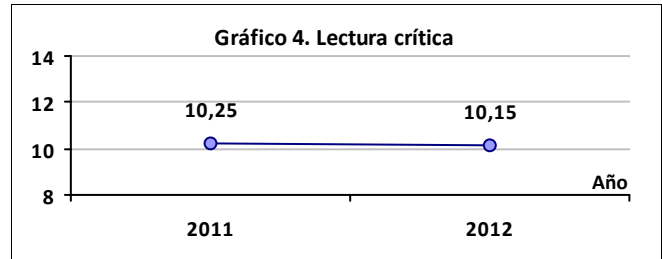
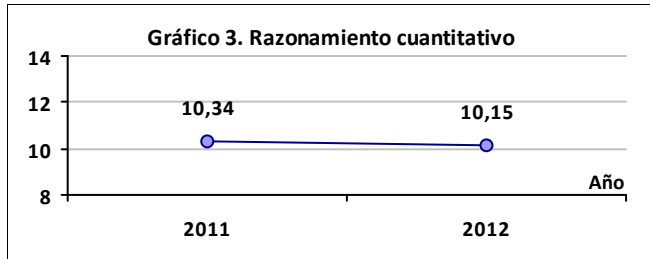

TRAZADO 2004 - 2012

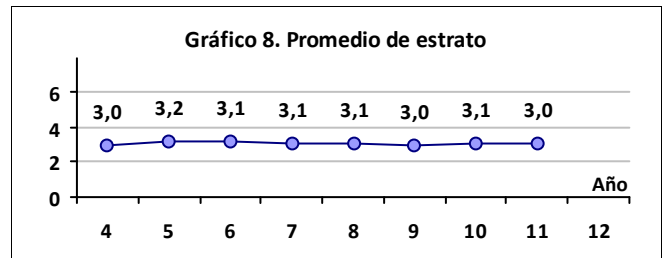
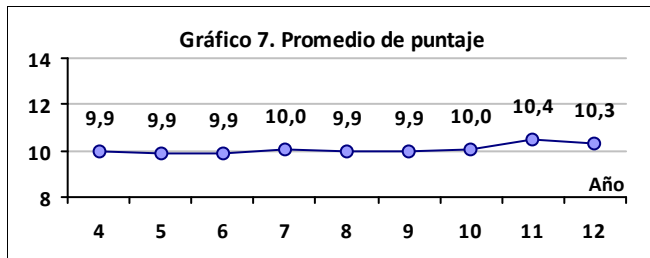

Fuente: Bases de datos del ICES (ftp://ftp.ices.gov.co)

UNIVERSIDAD-COLEGIO MAYOR DE CUNDINAMARCA

Ciudad: BOGOTA D.C.

Sector: OFICIAL

Acreditación Institucional: NO

RESULTADOS GLOBALES

Tabla 1.	Promedio	Estudiantes
Institución	10,33	857
País	10,01	246091

1121

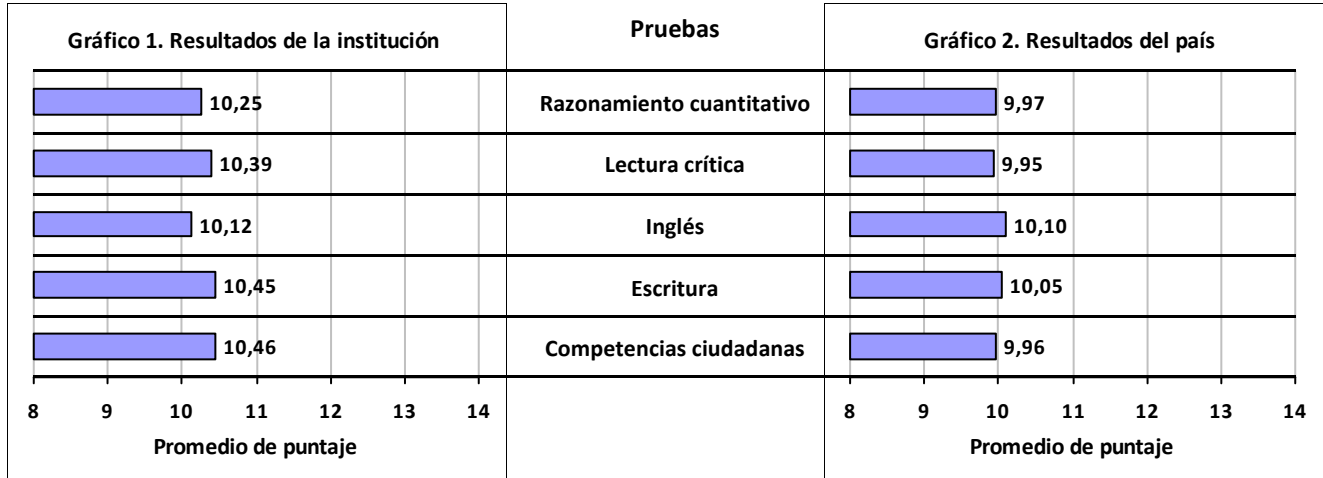

TRAZADO 2011 - 2012

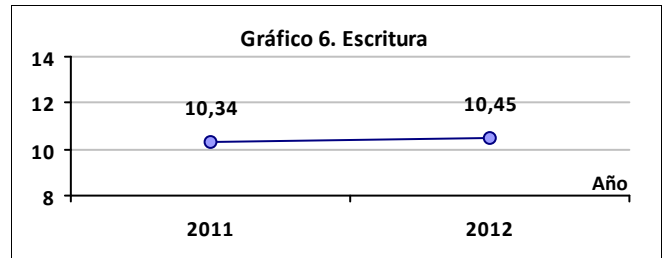
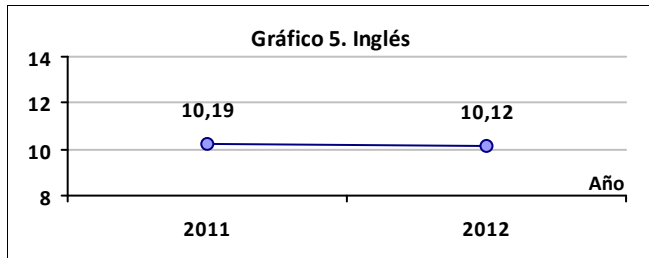
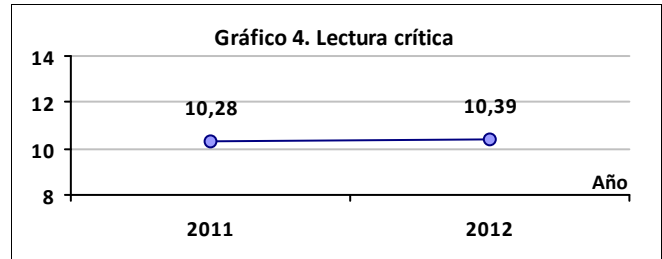
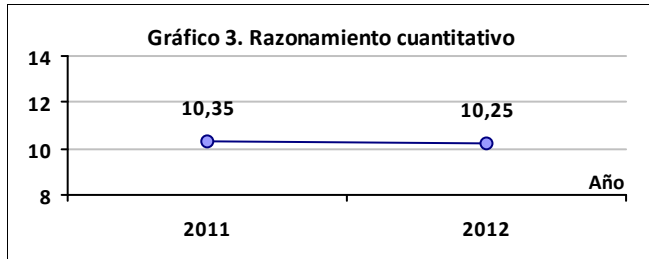

TRAZADO 2004 - 2012

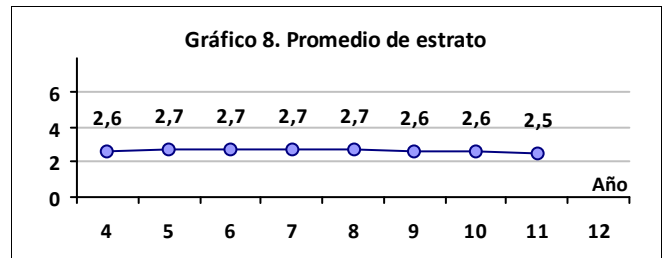
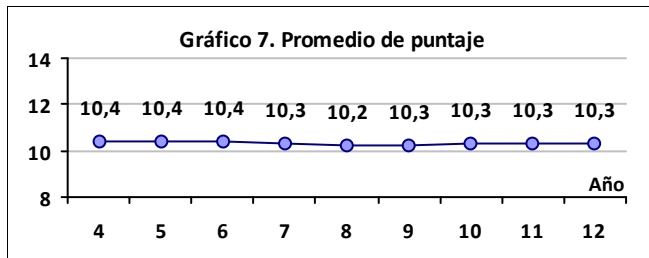

Fuente: Bases de datos del ICFES (<ftp://ftp.icfes.gov.co>)

UNIVERSIDAD AUTONOMA DE BUCARAMANGA - UNAB

Ciudad: BUCARAMANGA

Sector: PRIVADO

Acreditación Institucional: SI

RESULTADOS GLOBALES

Tabla 1.	Promedio	Estudiantes
Institución	10,31	1016
País	10,01	246091

1823

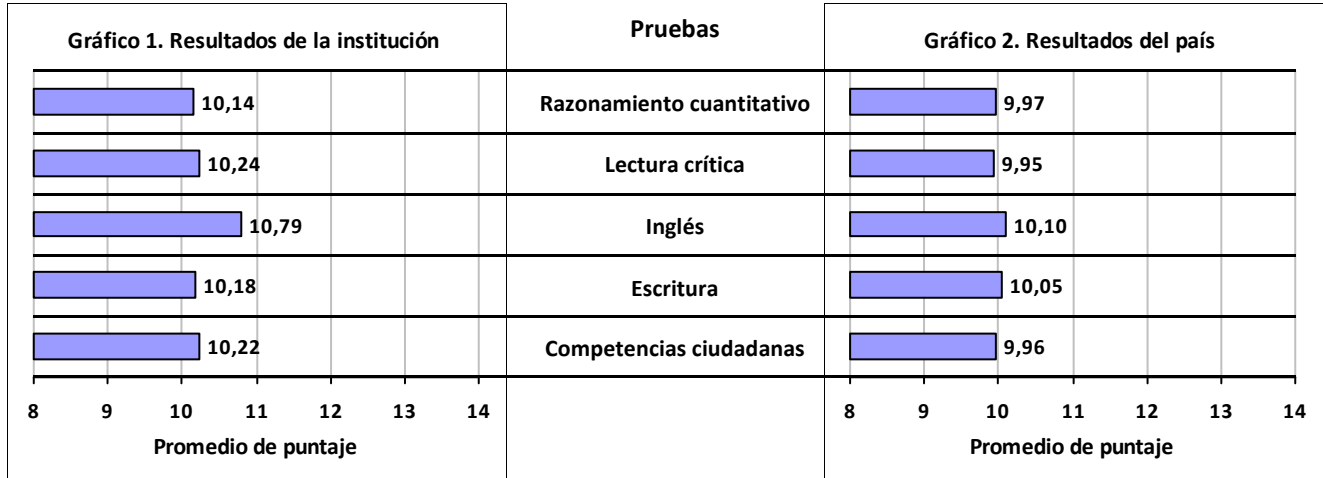

TRAZADO 2011 - 2012

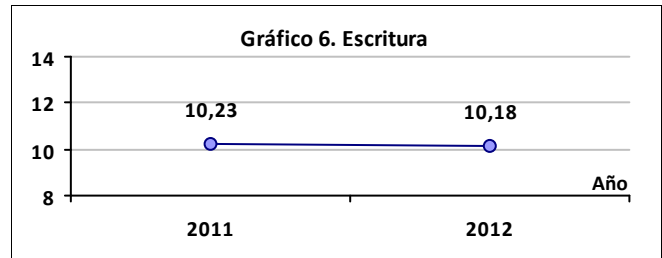
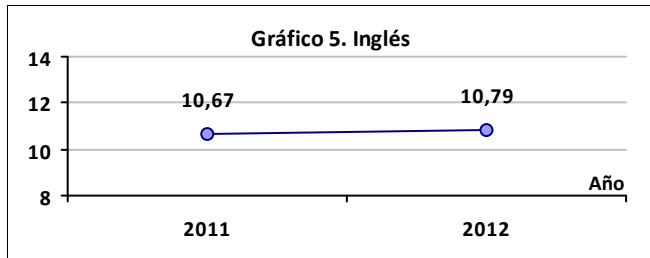
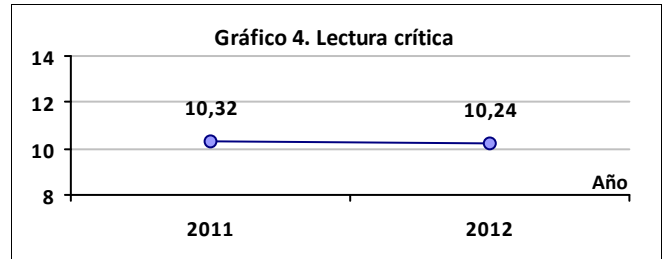
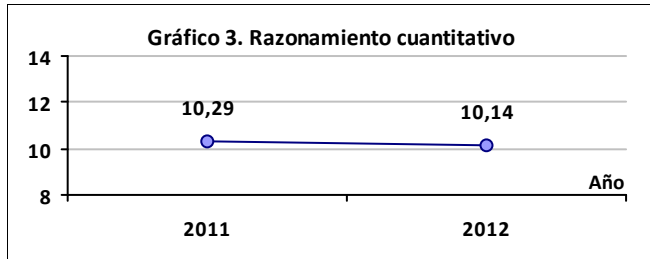

TRAZADO 2004 - 2012

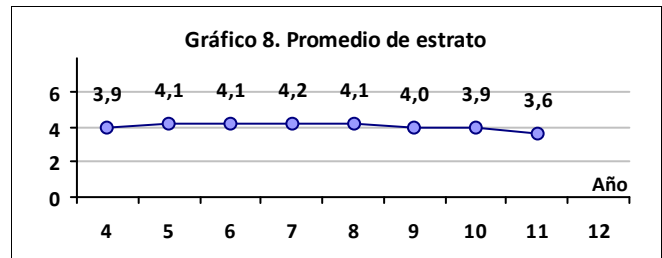
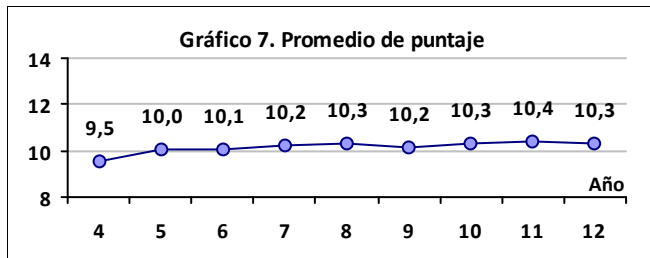

Fuente: Bases de datos del ICES (ftp://ftp.ices.gov.co)

UNIVERSIDAD DEL CAUCA

Ciudad: POPAYAN

Sector: OFICIAL

Acreditación Institucional: SI

RESULTADOS GLOBALES

Tabla 1.	Promedio	Estudiantes
Institución	10,30	1051
País	10,01	246091

1110

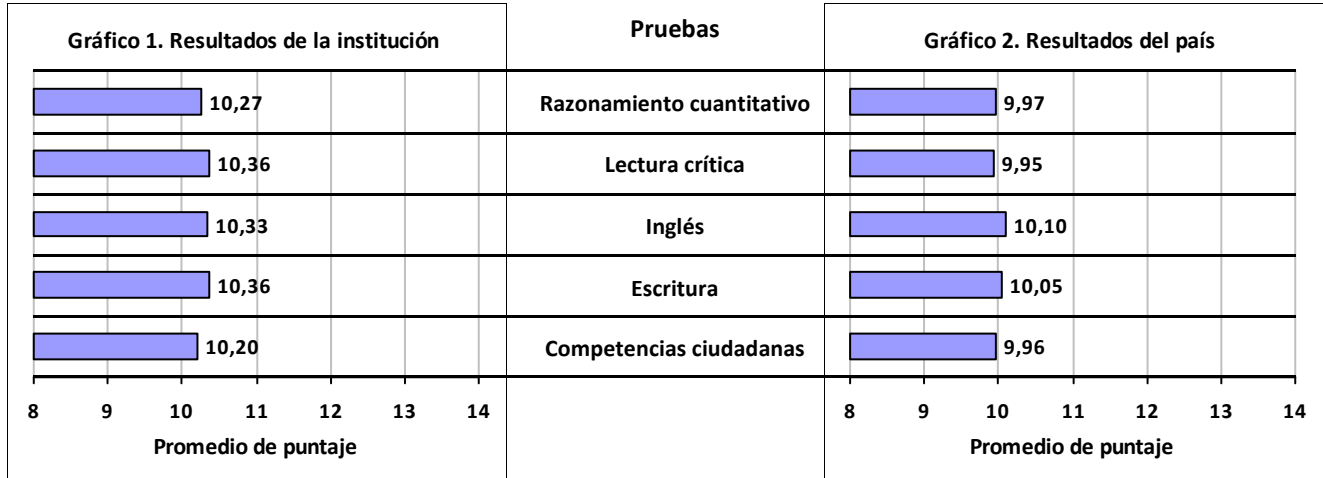

TRAZADO 2011 - 2012

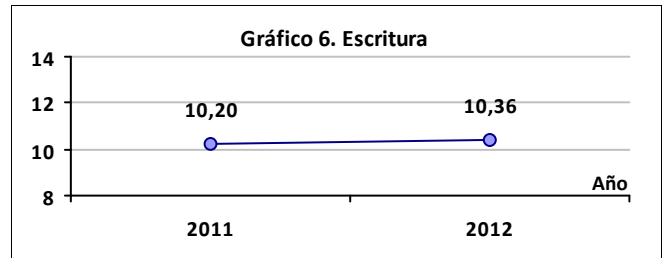
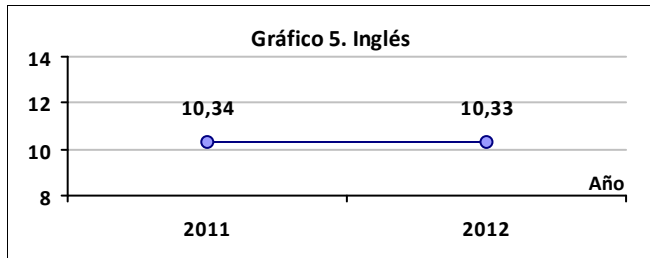
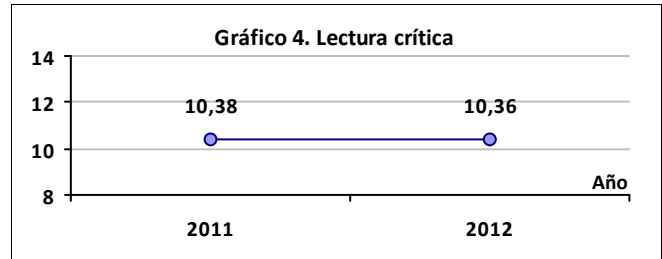
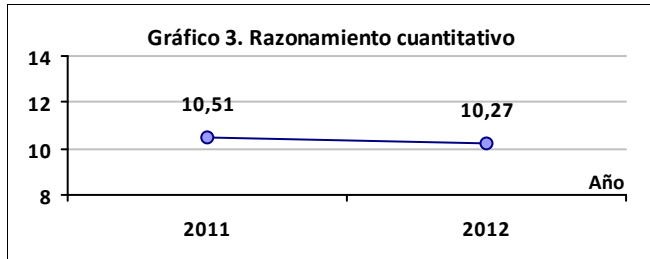

TRAZADO 2004 - 2012

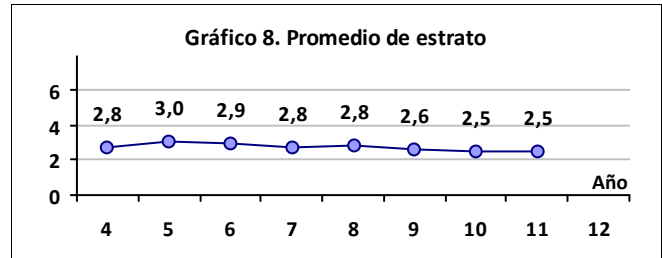
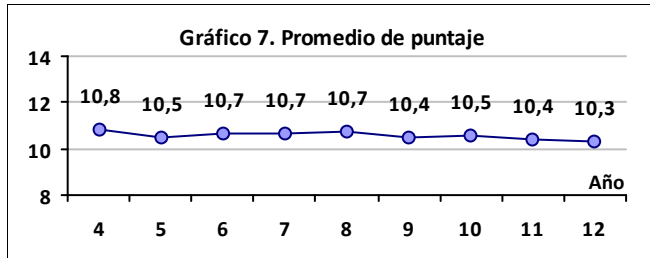

Fuente: Bases de datos del ICfes (<ftp://ftp.icfes.gov.co>)

UNIVERSIDAD SANTO TOMAS

Ciudad: BOGOTA D.C.

Sector: PRIVADO

Acreditación Institucional: SI

RESULTADOS GLOBALES

Tabla 1.	Promedio	Estudiantes
Institución	10,30	2302
País	10,01	246091

1704

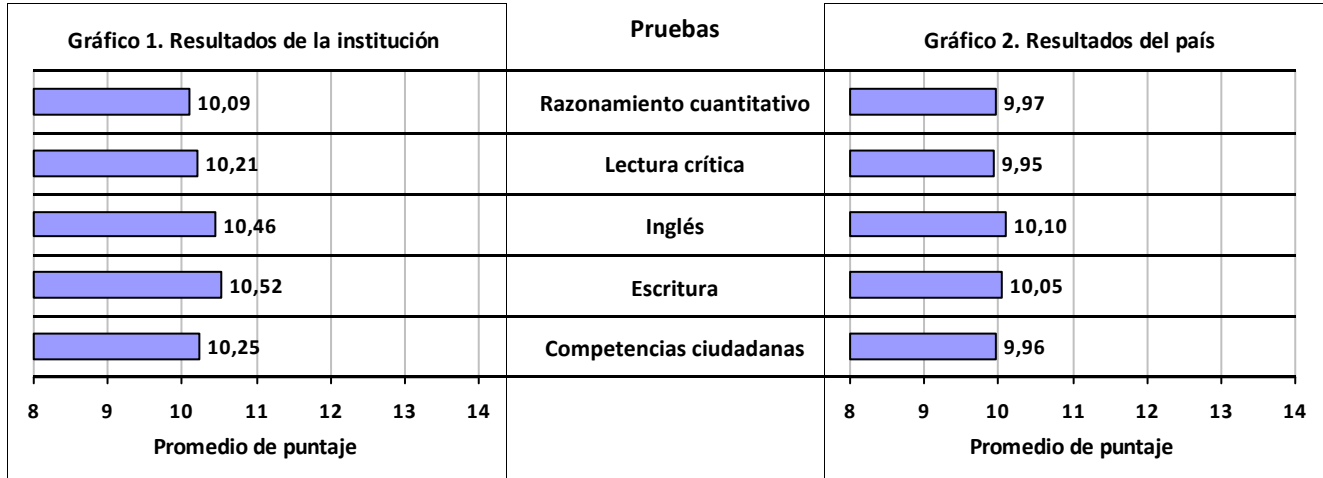

TRAZADO 2011 - 2012

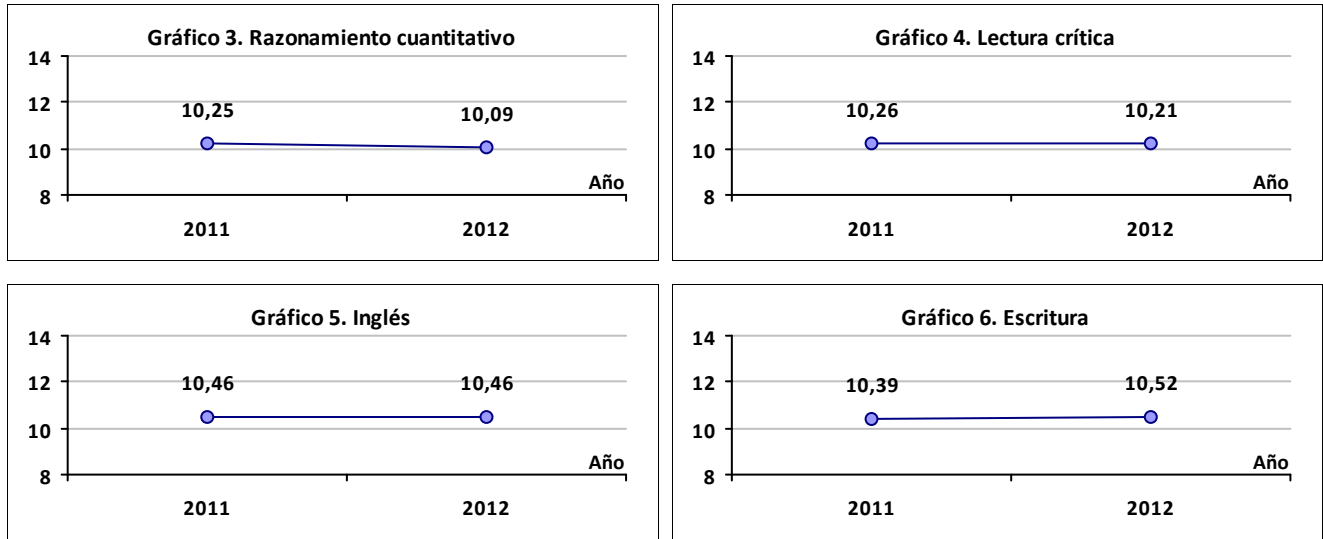

TRAZADO 2004 - 2012

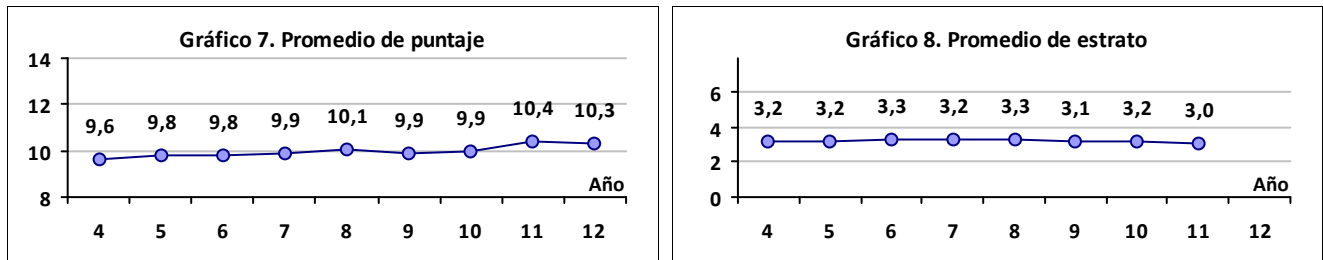

Fuente: Bases de datos del ICFES (<ftp://ftp.icfes.gov.co>)

UNIVERSIDAD EL BOSQUE

Ciudad: BOGOTA D.C.

Sector: PRIVADO

Acreditación Institucional: NO

RESULTADOS GLOBALES

Tabla 1.	Promedio	Estudiantes
Institución	10,29	907
País	10,01	246091

1729

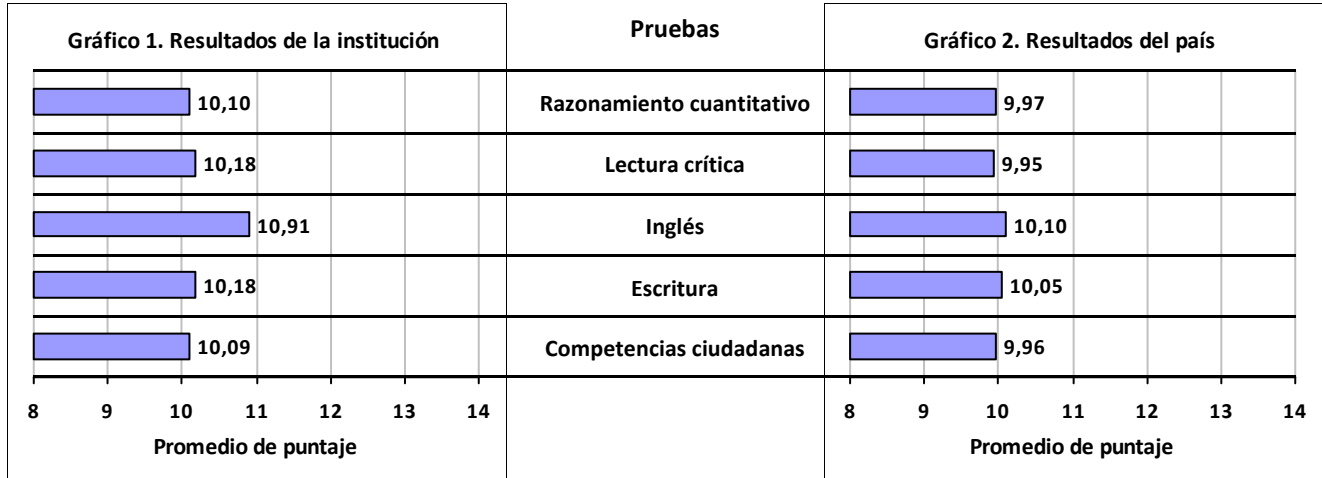

TRAZADO 2011 - 2012

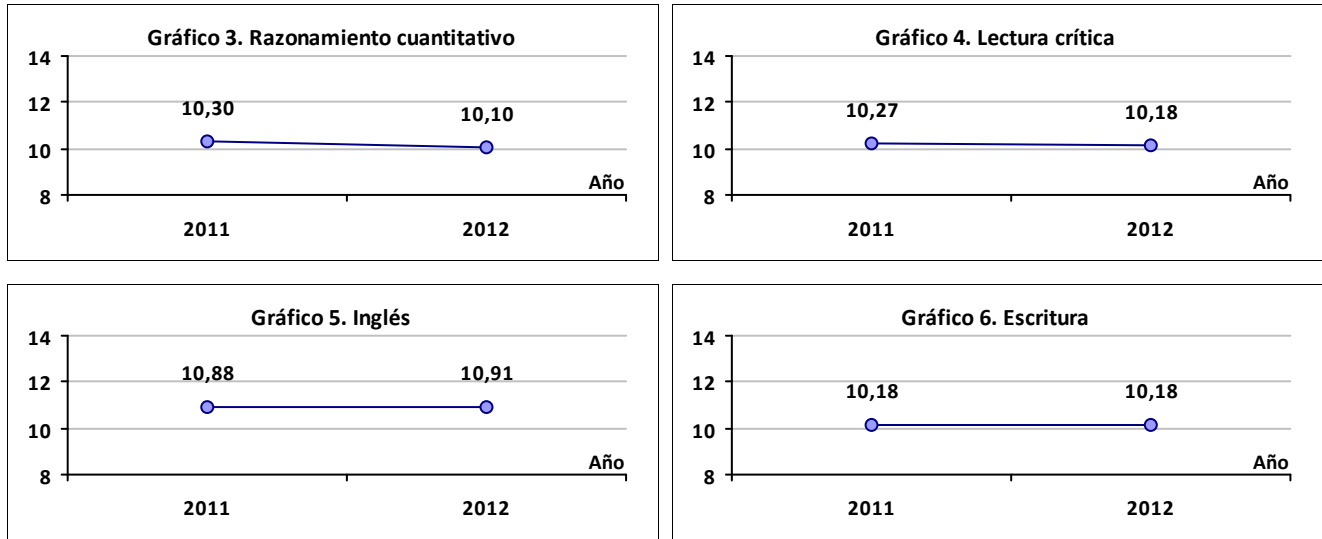

TRAZADO 2004 - 2012

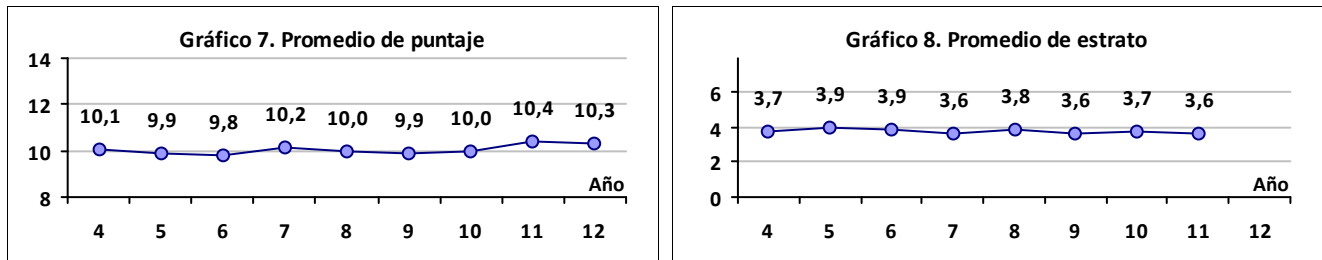

Fuente: Bases de datos del ICFES (<ftp://ftp.icfes.gov.co>)

UNIVERSIDAD DE ANTIOQUIA

Ciudad: ANDES

Sector: OFICIAL

Acreditación Institucional: NO

RESULTADOS GLOBALES

Tabla 1.	Promedio	Estudiantes
Institución	10,29	143
País	10,01	246091

1220

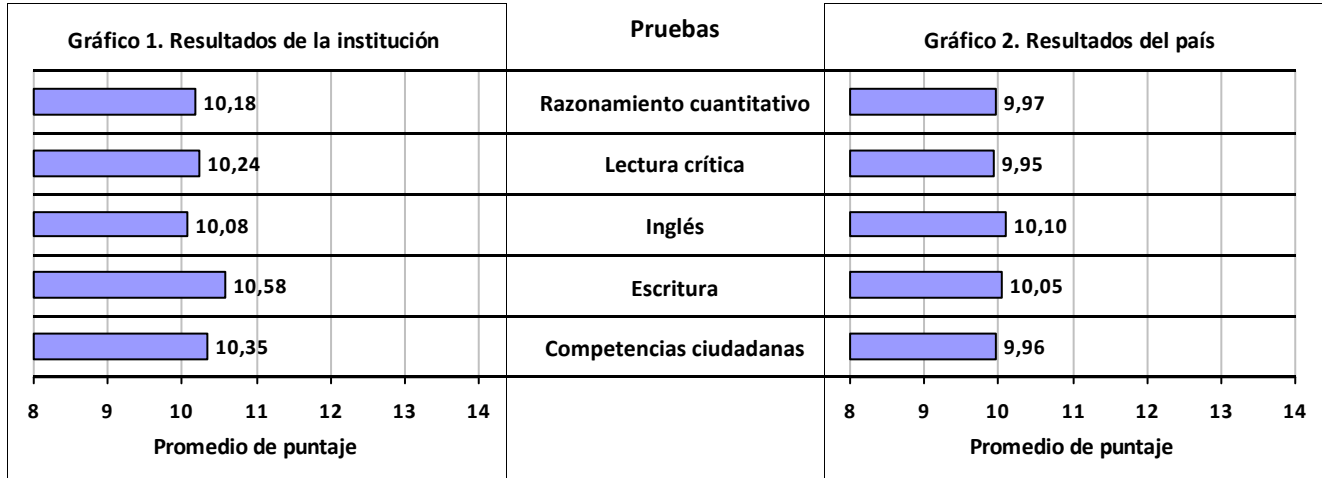

TRAZADO 2011 - 2012

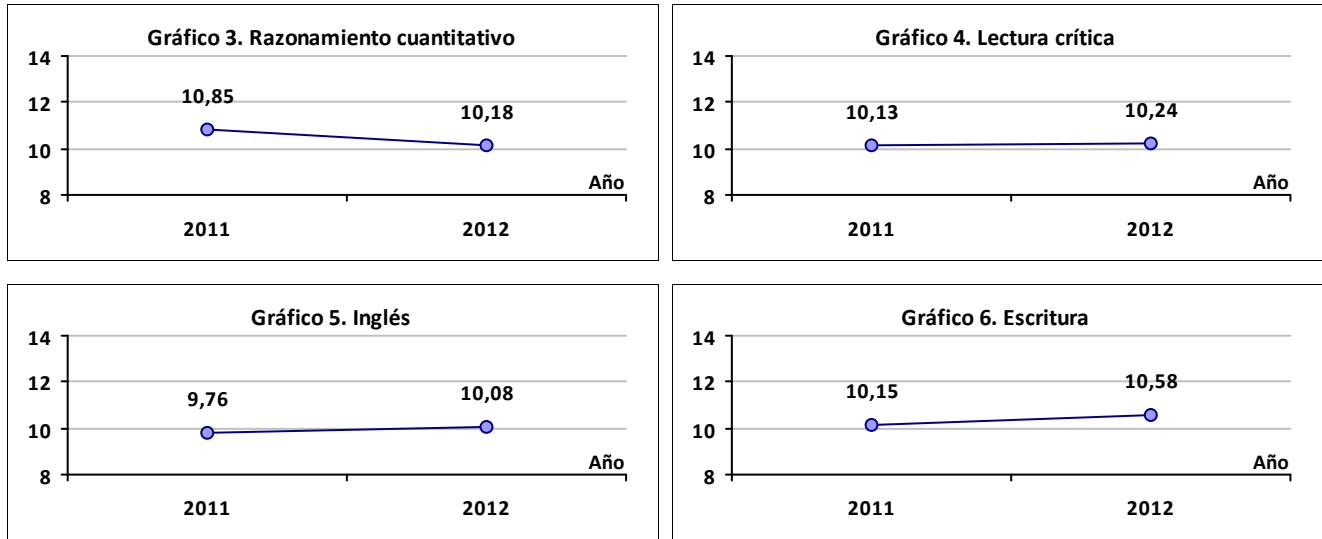

TRAZADO 2004 - 2012

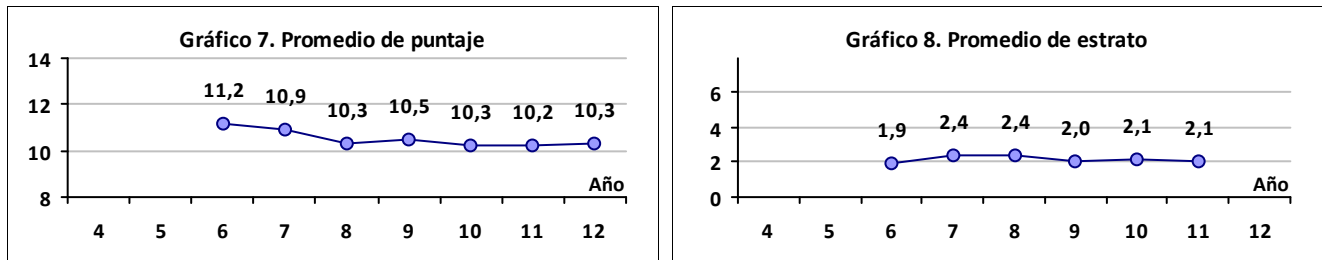

Fuente: Bases de datos del ICES (ftp://ftp.ices.gov.co)

UNIVERSIDAD CENTRAL

Ciudad: BOGOTA D.C.

Sector: PRIVADO

Acreditación Institucional: NO

RESULTADOS GLOBALES

Tabla 1.	Promedio	Estudiantes
Institución	10,27	1348
País	10,01	246091

1709

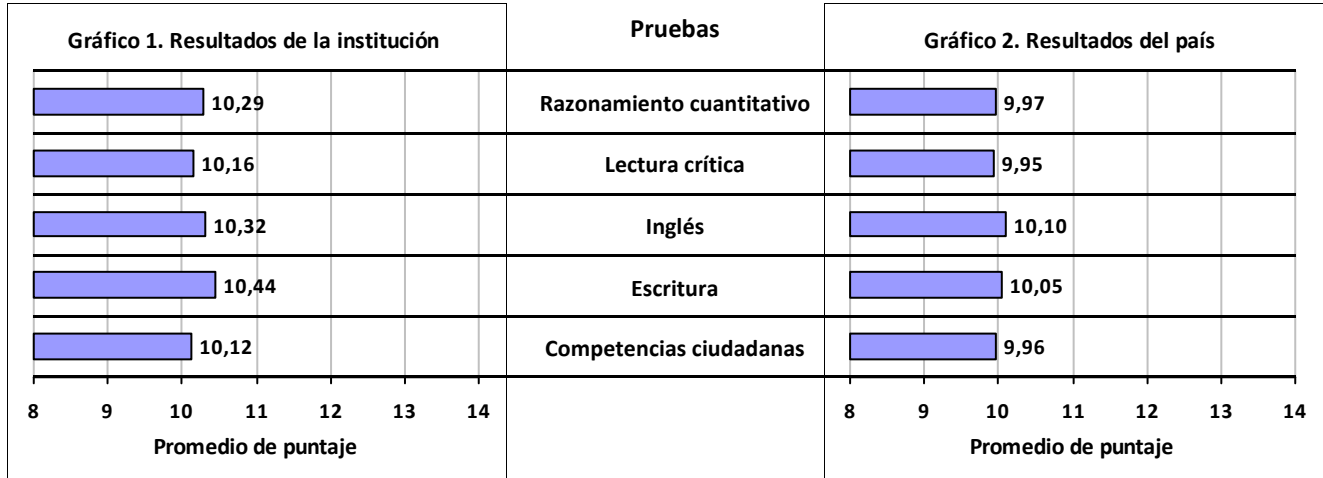

TRAZADO 2011 - 2012

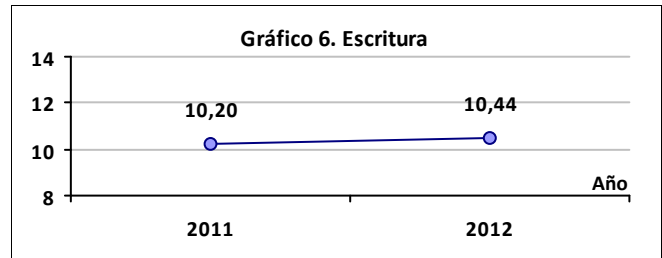
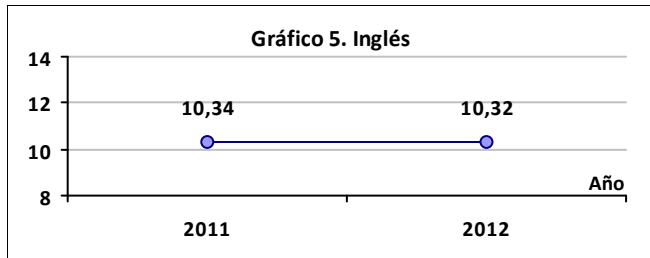
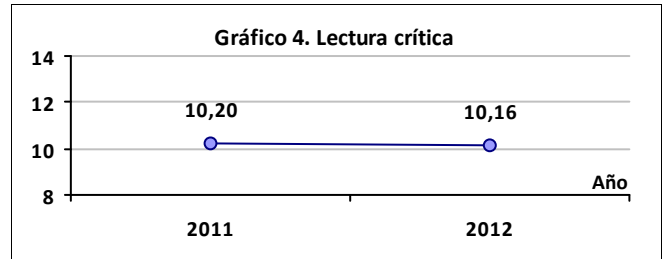
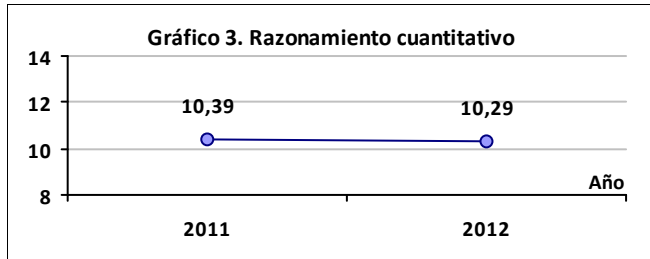

TRAZADO 2004 - 2012

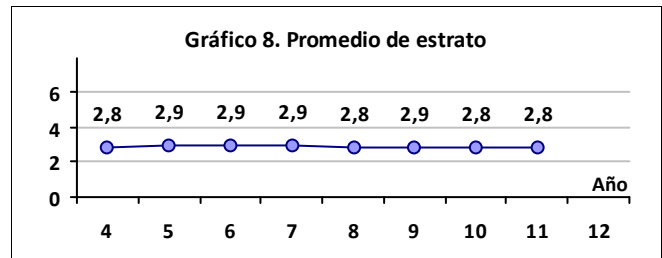
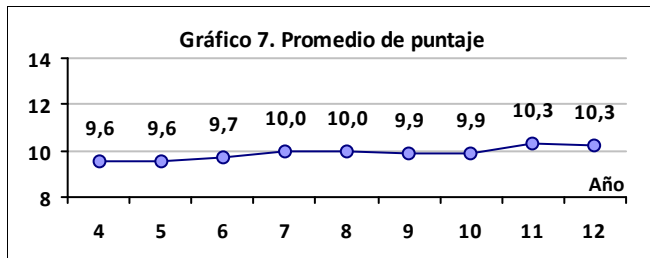

Fuente: Bases de datos del ICES (ftp://ftp.ices.gov.co)

ESCUELA NAVAL DE CADETES ALMIRANTE PADILLA

Ciudad: CARTAGENA

Sector: OFICIAL

Acreditación Institucional: NO

RESULTADOS GLOBALES

Tabla 1.	Promedio	Estudiantes
Institución	10,26	206
País	10,01	246091

9105

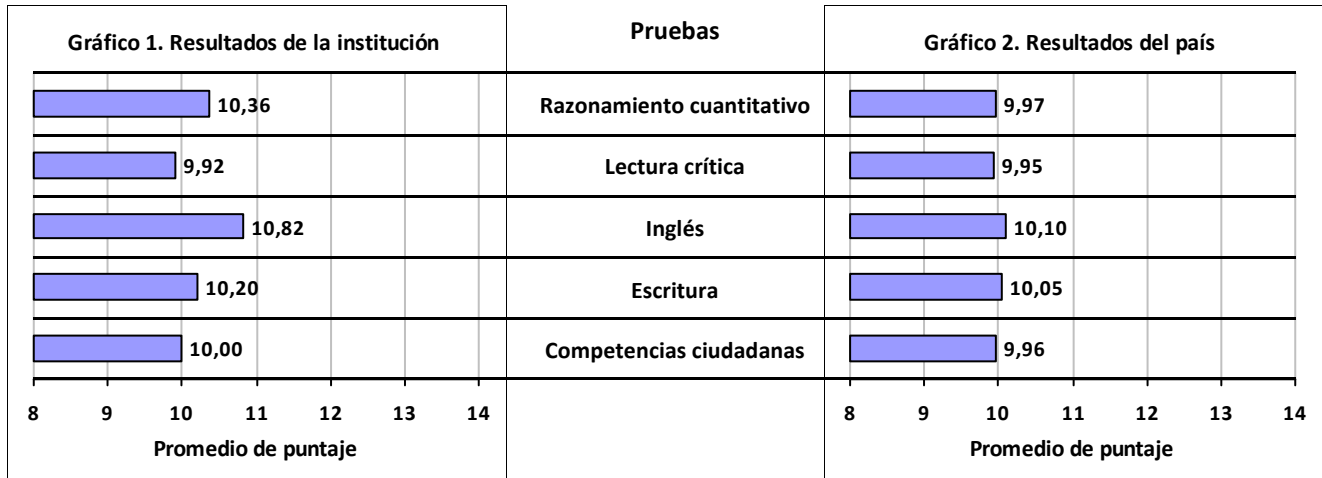

TRAZADO 2011 - 2012

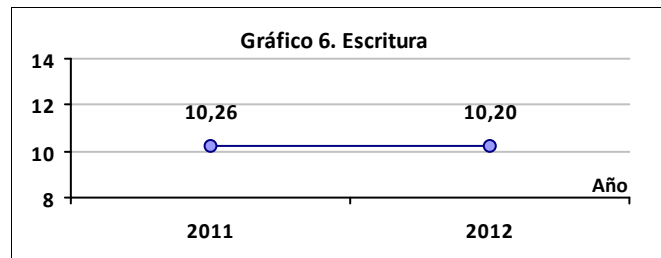
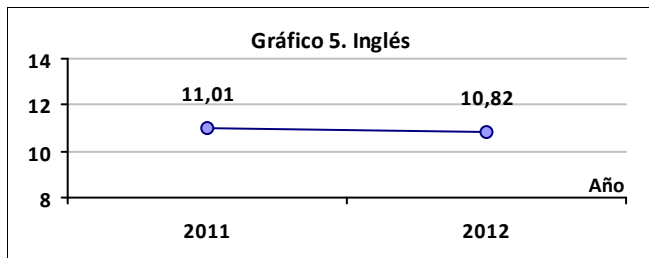
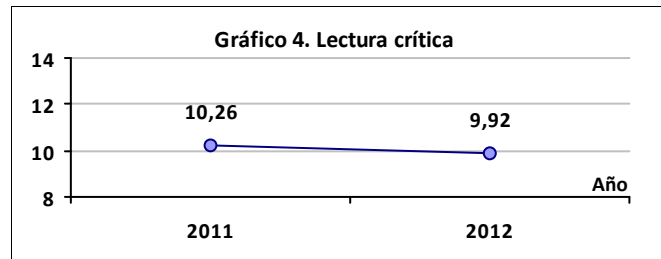
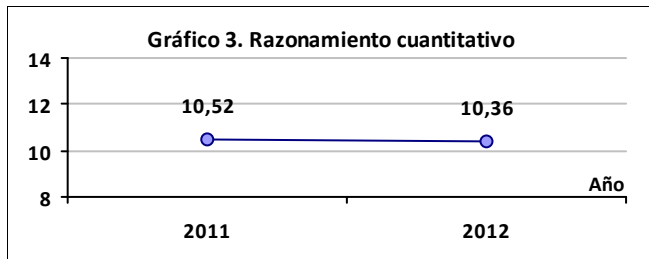

TRAZADO 2004 - 2012

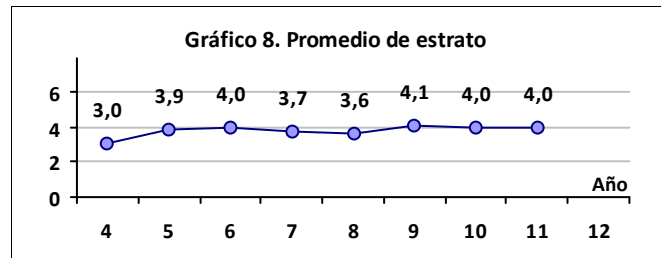
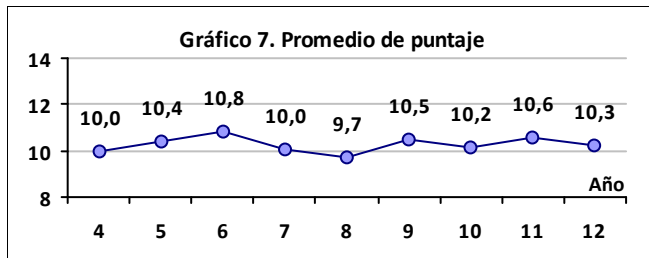

Fuente: Bases de datos del ICFES (<ftp://ftp.icfes.gov.co>)

UNIVERSIDAD DE SAN BUENAVENTURA

Ciudad: BOGOTA D.C.

Sector: PRIVADO

Acreditación Institucional: NO

RESULTADOS GLOBALES

Tabla 1.	Promedio	Estudiantes
Institución	10,25	506
País	10,01	246091

1718

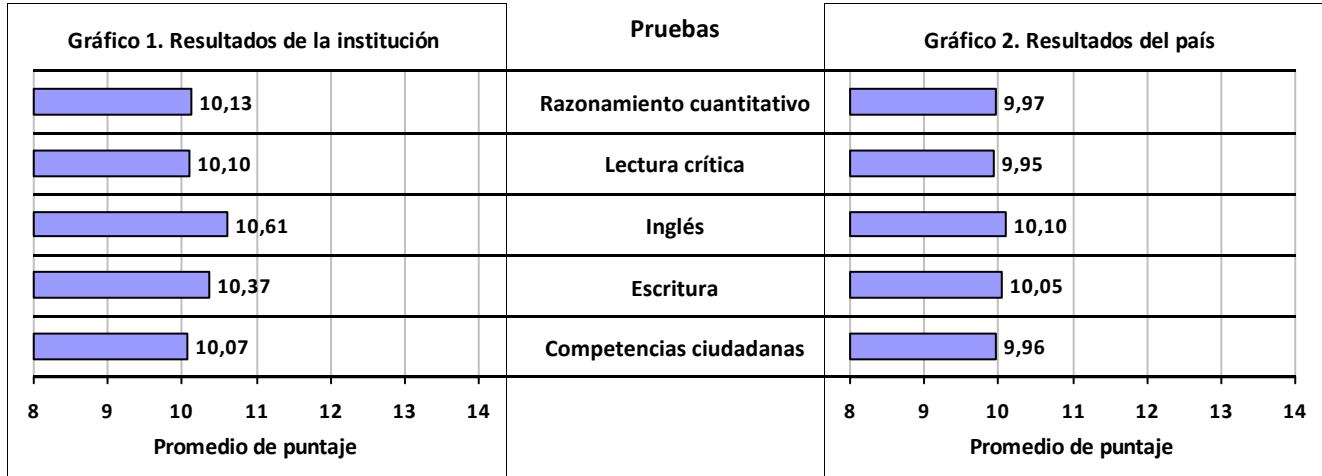

TRAZADO 2011 - 2012

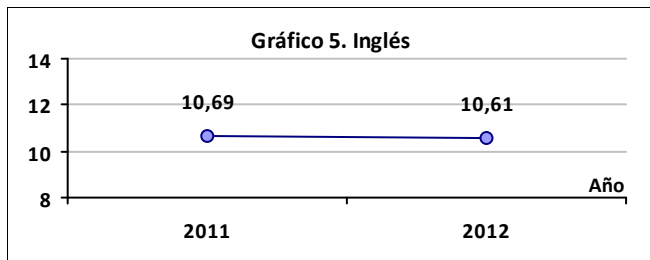
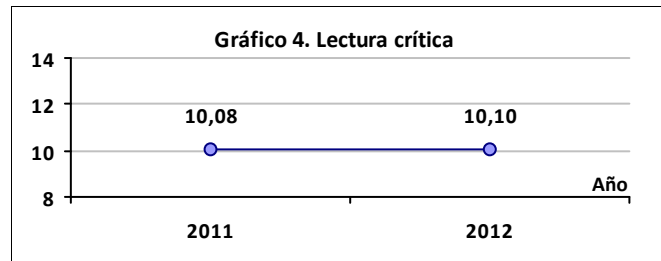
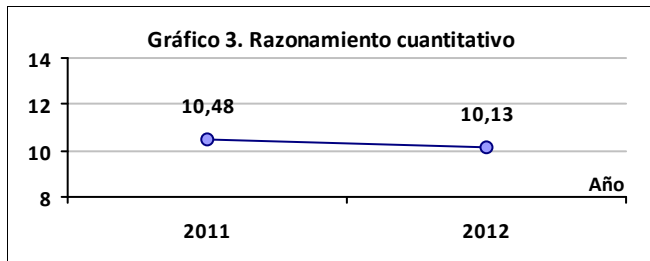

TRAZADO 2004 - 2012

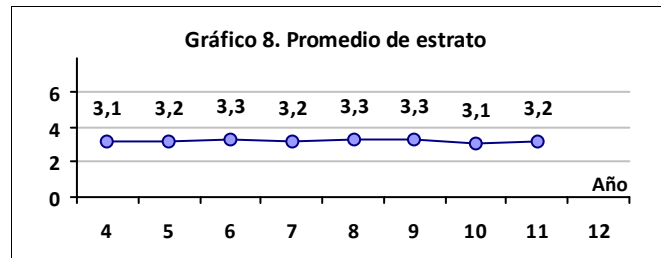
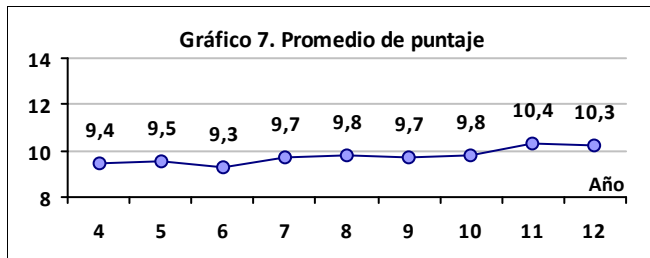

Fuente: Bases de datos del ICFES (<ftp://ftp.icfes.gov.co>)

UNIVERSIDAD PEDAGOGICA Y TECNOLOGICA DE COLOMBIA - UPTC

Ciudad: SOGAMOSO

Sector: OFICIAL

Acreditación Institucional: NO

RESULTADOS GLOBALES

Tabla 1.	Promedio	Estudiantes
Institución	10,24	345
País	10,01	246091

1108

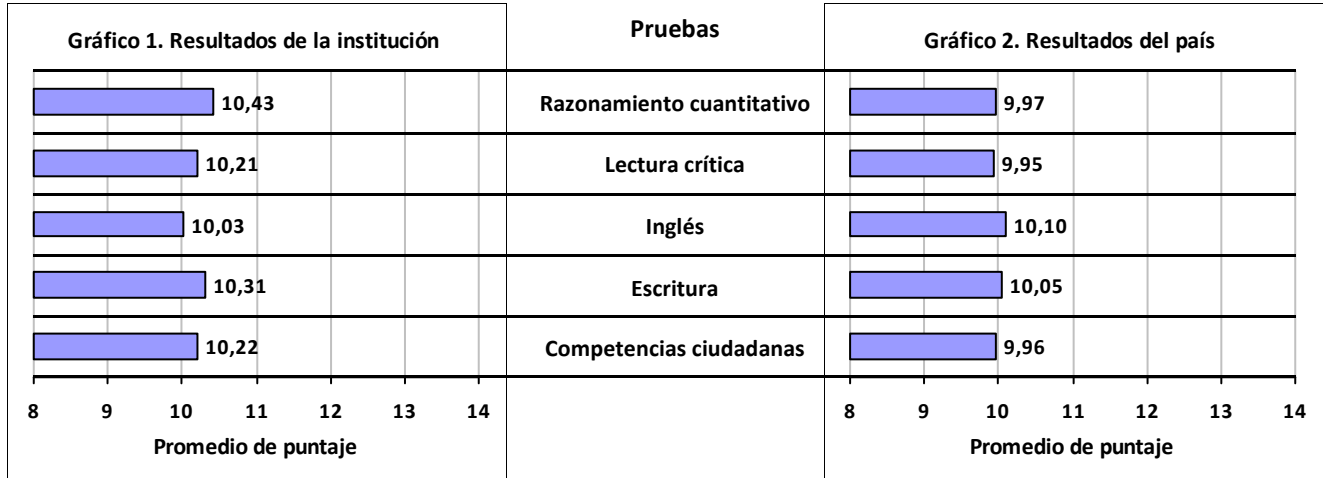

TRAZADO 2011 - 2012

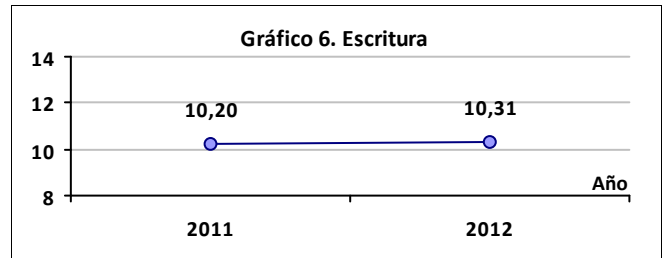
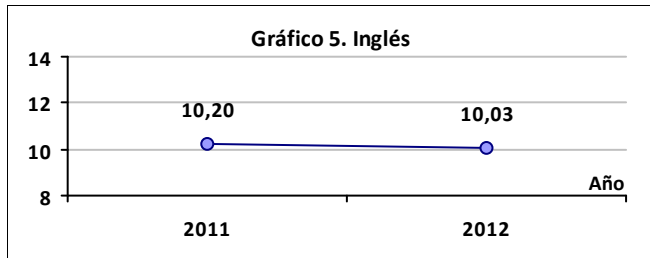
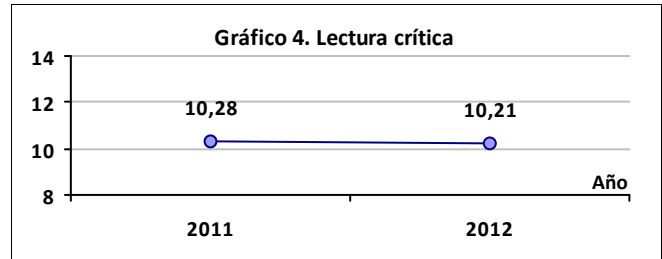
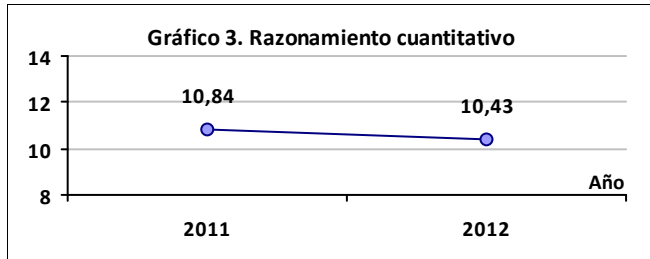

TRAZADO 2004 - 2012

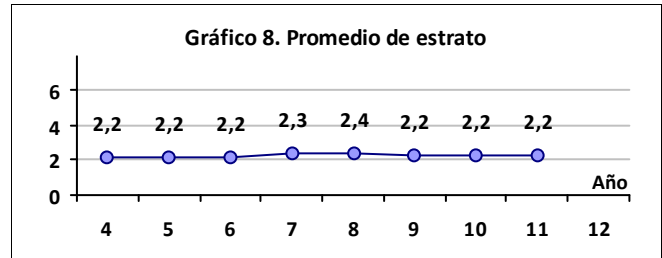
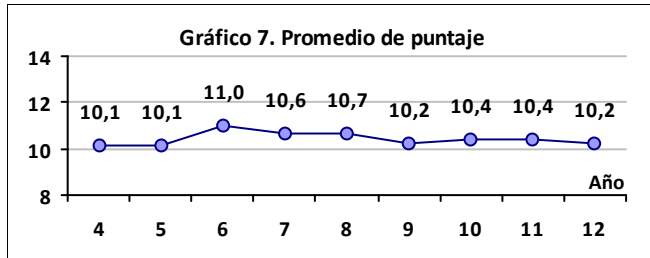

Fuente: Bases de datos del ICES (ftp://ftp.ices.gov.co)

UNIVERSIDAD DE NARIÑO

Ciudad: PASTO
Sector: OFICIAL
Acreditación Institucional: NO

RESULTADOS GLOBALES

Tabla 1.	Promedio	Estudiantes
Institución	10,24	1118
País	10,01	246091

1206

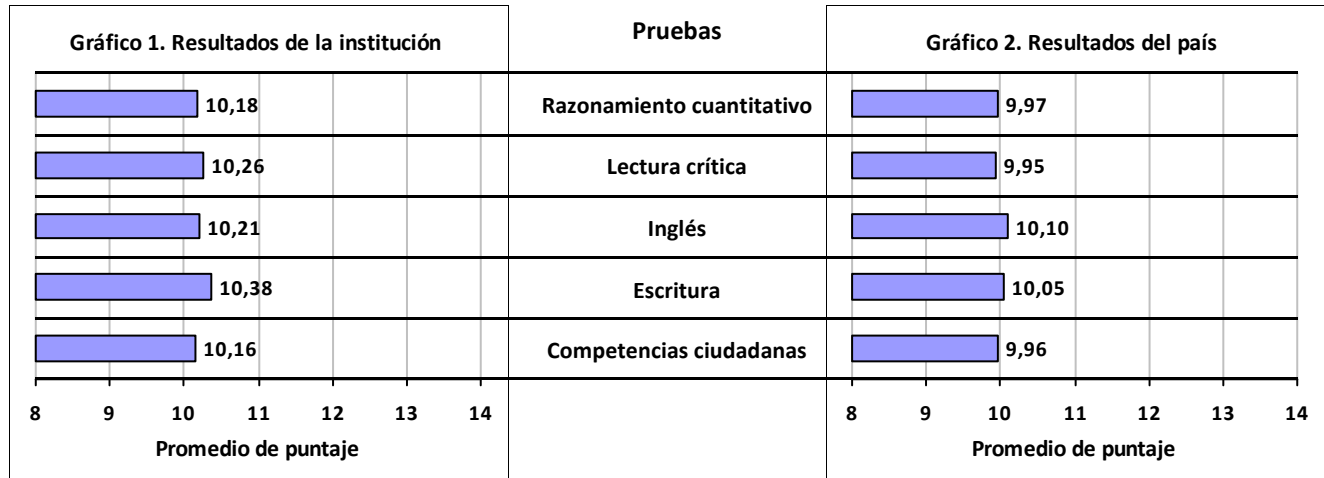

TRAZADO 2011 - 2012

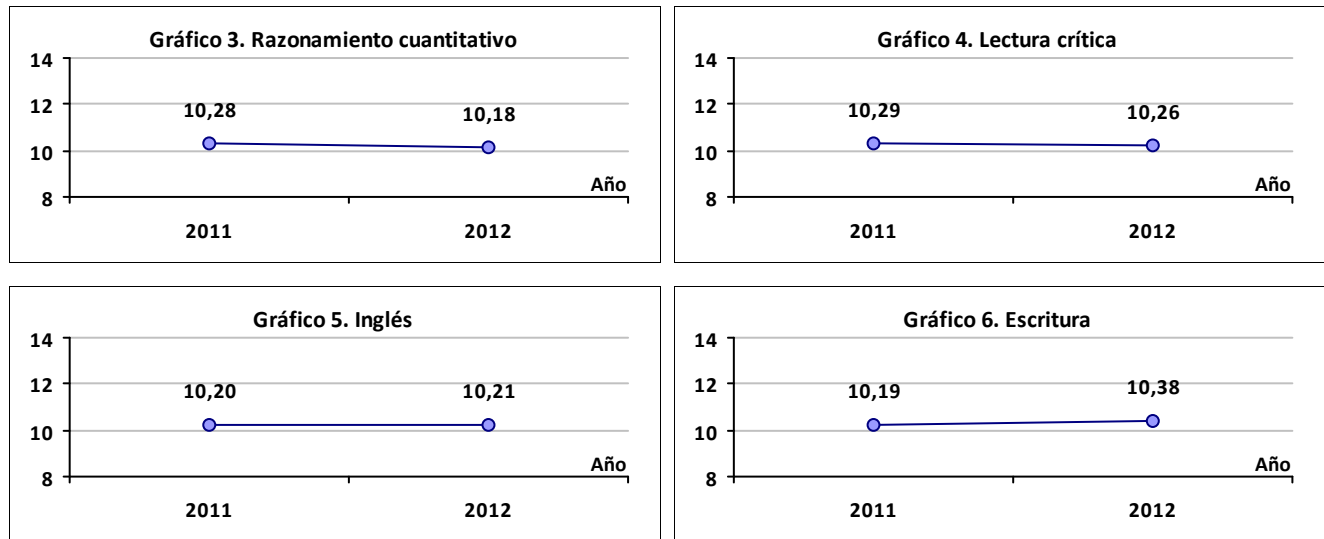

TRAZADO 2004 - 2012

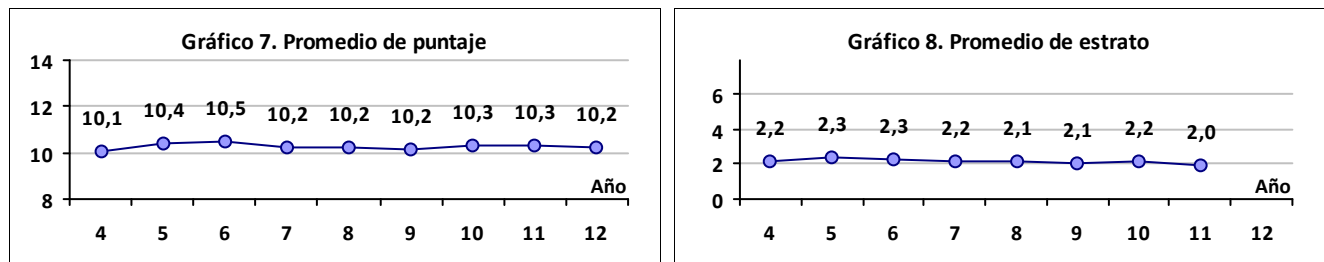

Fuente: Bases de datos del ICFES (<ftp://ftp.icfes.gov.co>)

UNIVERSIDAD SANTO TOMAS

Ciudad: TUNJA
Sector: PRIVADO
Acreditación Institucional: NO

RESULTADOS GLOBALES

Tabla 1.	Promedio	Estudiantes
Institución	10,21	350
País	10,01	246091

1732

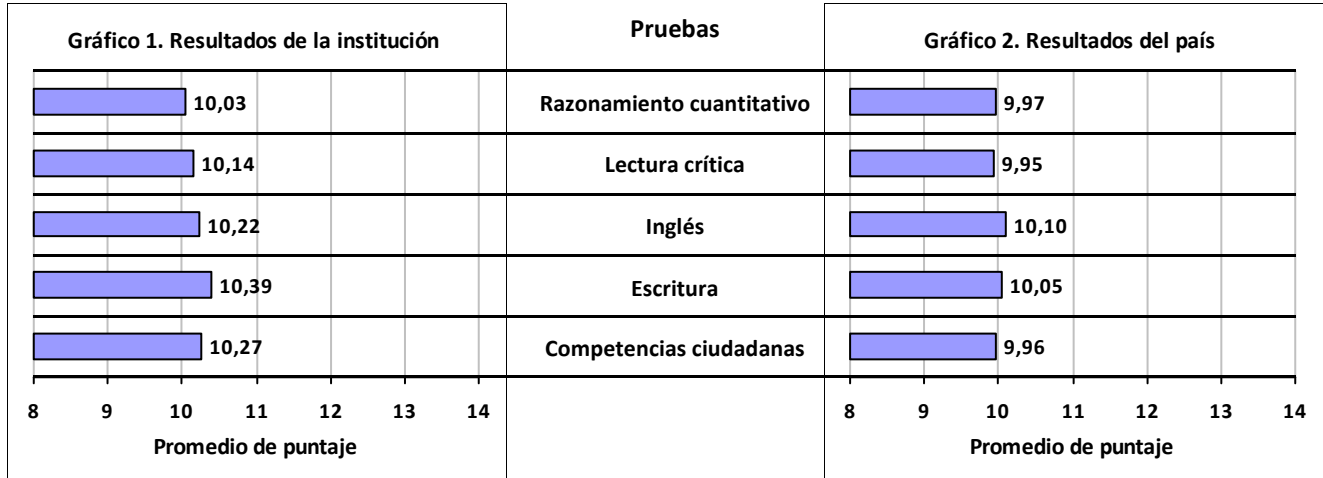

TRAZADO 2011 - 2012

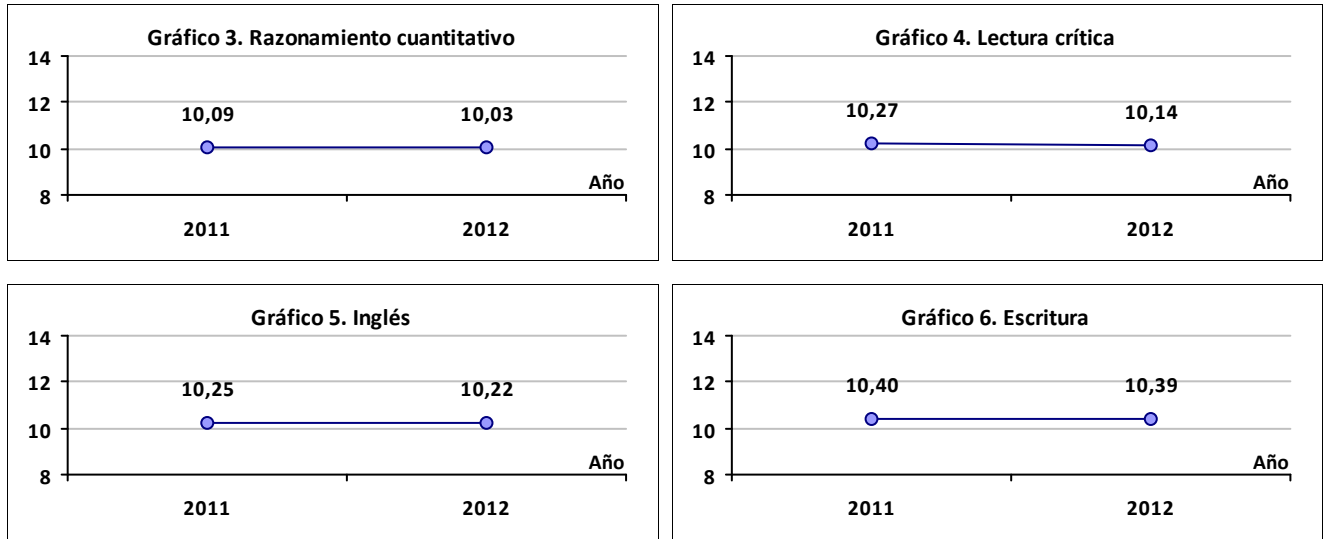

TRAZADO 2004 - 2012

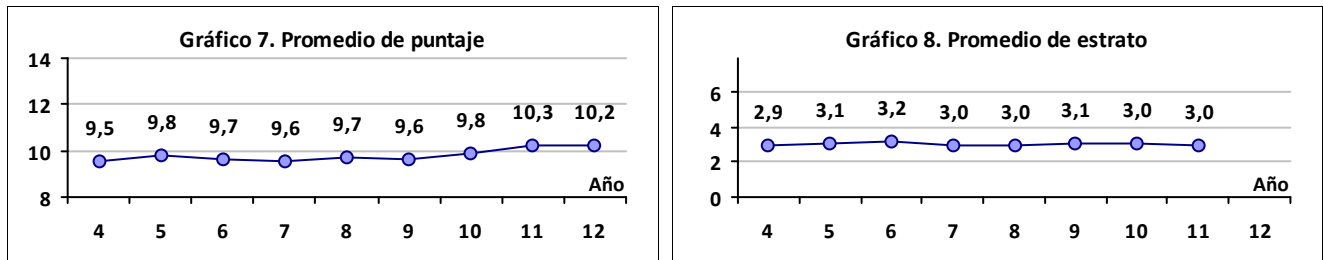

Fuente: Bases de datos del ICFES (<ftp://ftp.icfes.gov.co>)

UNIVERSIDAD CATOLICA DE COLOMBIA

Ciudad: BOGOTA D.C.

Sector: PRIVADO

Acreditación Institucional: NO

RESULTADOS GLOBALES

Tabla 1.	Promedio	Estudiantes
Institución	10,21	1742
País	10,01	246091

1719

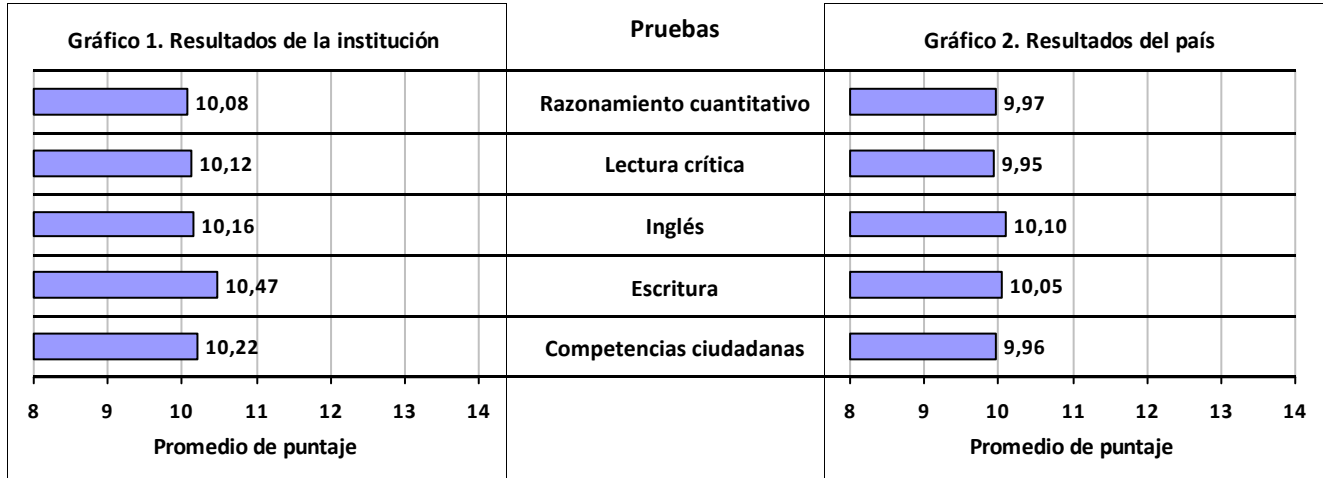

TRAZADO 2011 - 2012

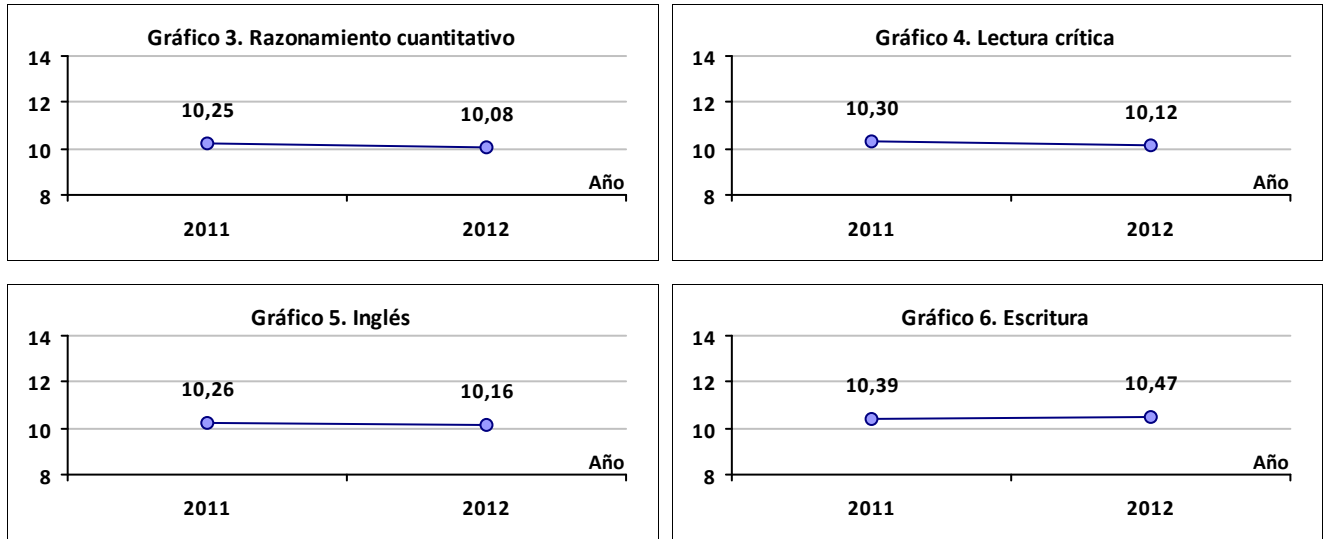

TRAZADO 2004 - 2012

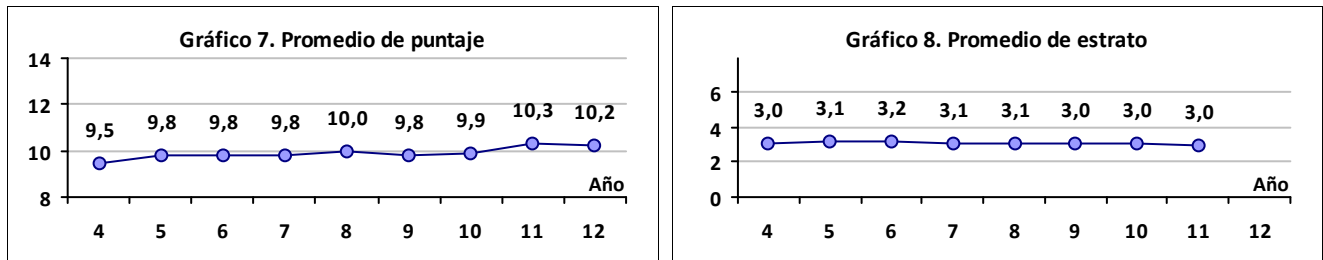

Fuente: Bases de datos del ICES (ftp://ftp.ices.gov.co)

UNIVERSIDAD NACIONAL DE COLOMBIA

Ciudad: PALMIRA

Sector: OFICIAL

Acreditación Institucional: SI

RESULTADOS GLOBALES

Tabla 1.	Promedio	Estudiantes
Institución	10,19	291
País	10,01	246091

1104

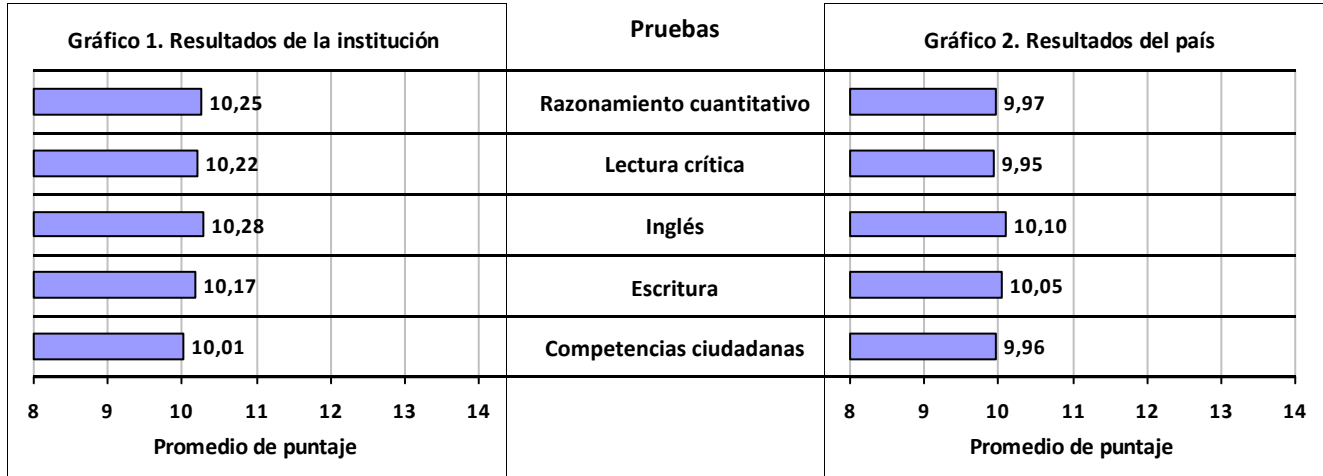

TRAZADO 2011 - 2012

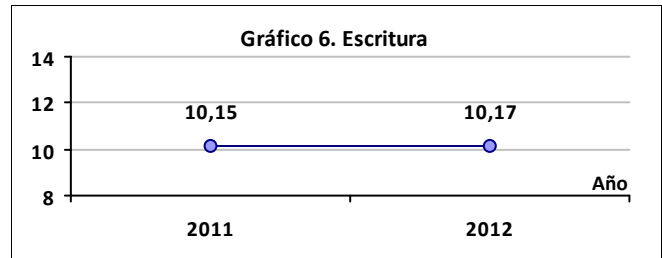
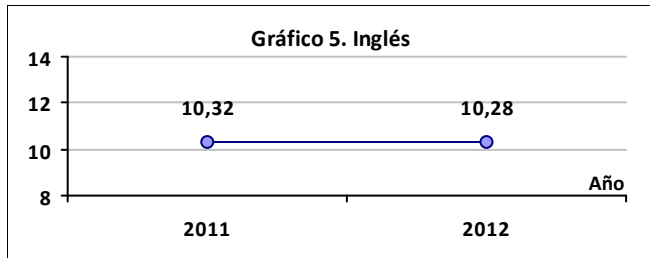
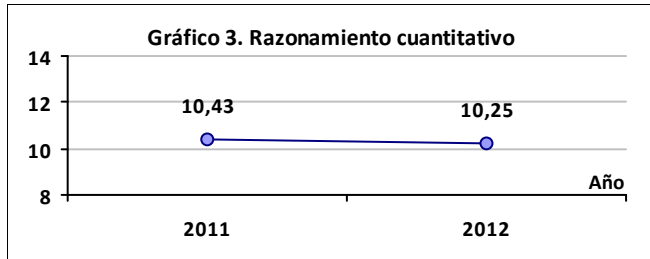

TRAZADO 2004 - 2012

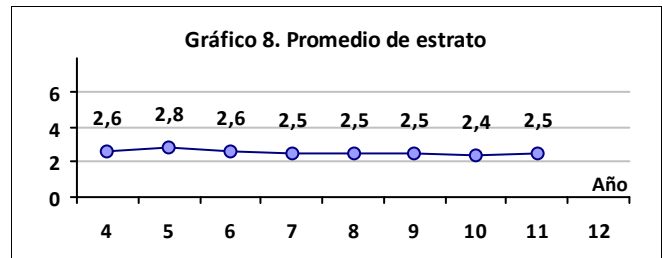
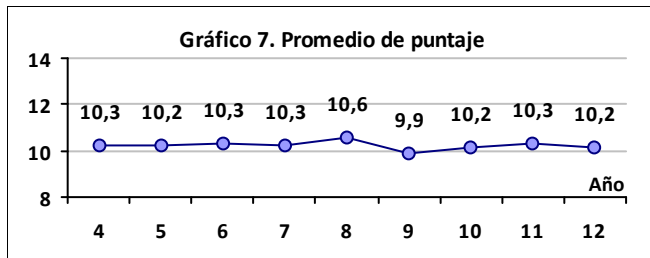

Fuente: Bases de datos del ICFES (<ftp://ftp.icfes.gov.co>)

UNIVERSIDAD AUTONOMA DE OCCIDENTE

Ciudad: CALI

Sector: PRIVADO

Acreditación Institucional: SI

RESULTADOS GLOBALES

Tabla 1.	Promedio	Estudiantes
Institución	10,18	985
País	10,01	246091

1830

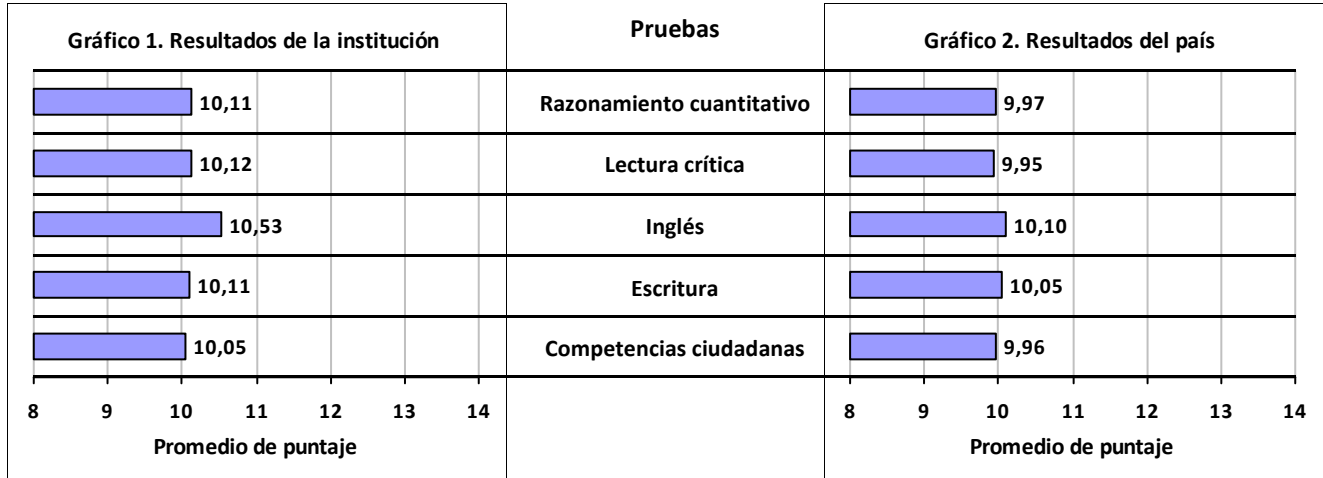

TRAZADO 2011 - 2012

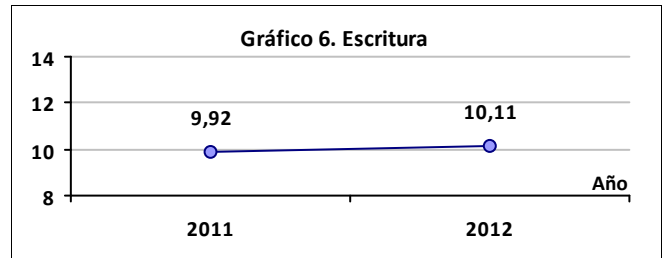
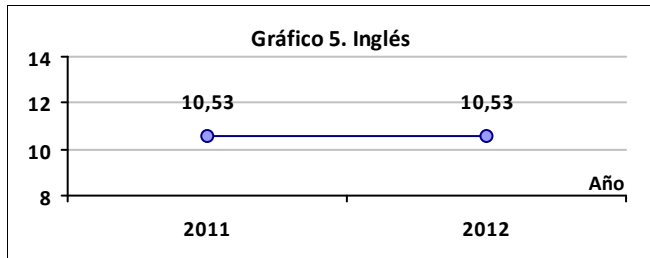
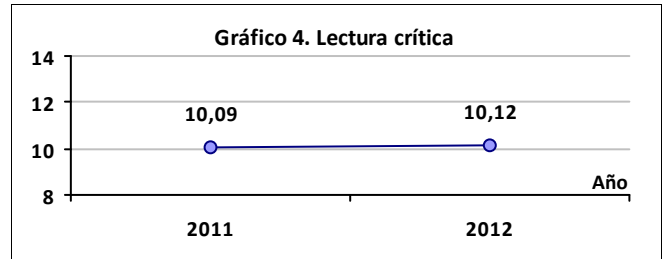
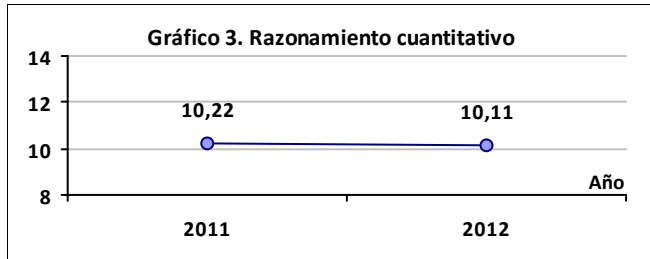

TRAZADO 2004 - 2012

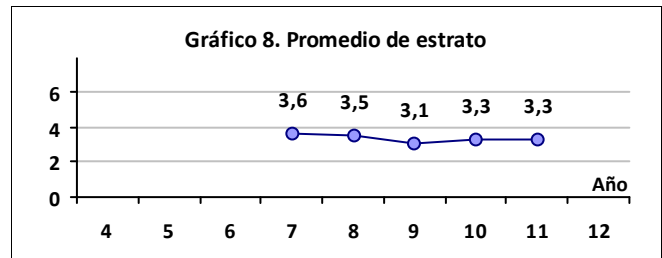
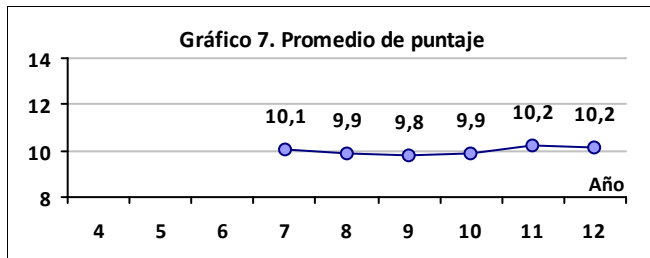

Fuente: Bases de datos del ICFES (<ftp://ftp.icfes.gov.co>)

UNIVERSIDAD LIBRE

Ciudad: BOGOTA D.C.

Sector: PRIVADO

Acreditación Institucional: NO

RESULTADOS GLOBALES

Tabla 1.	Promedio	Estudiantes
Institución	10,18	1792
País	10,01	246091

1806

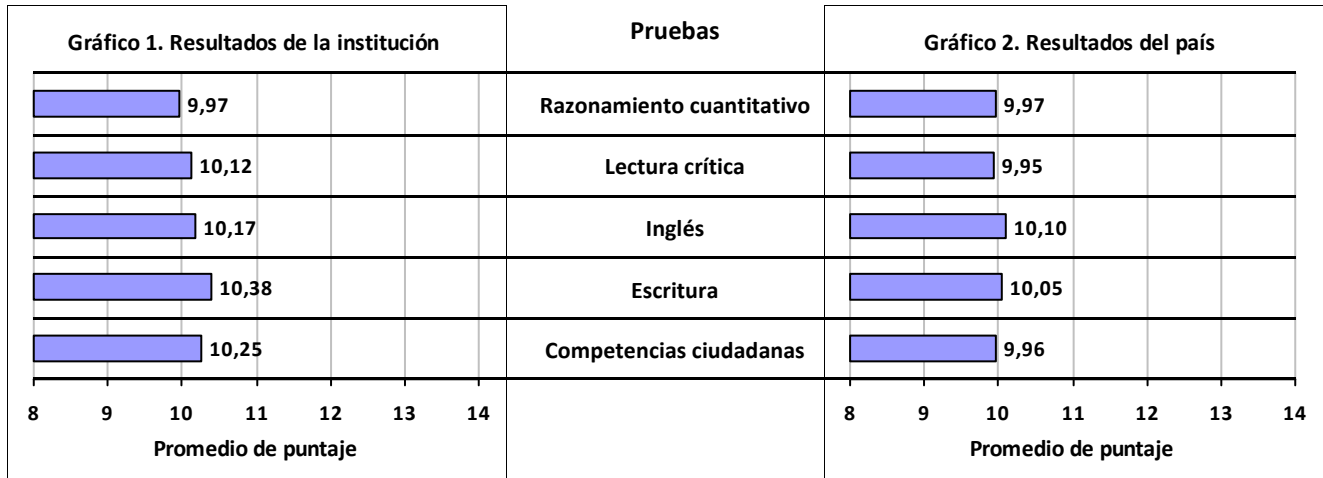

TRAZADO 2011 - 2012

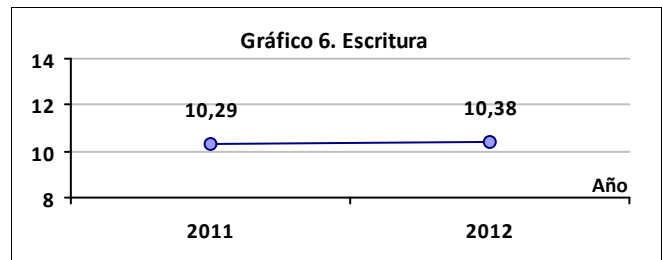
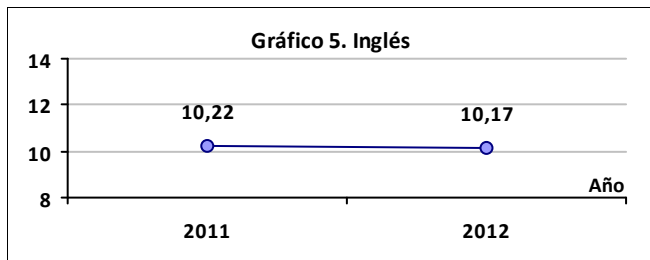
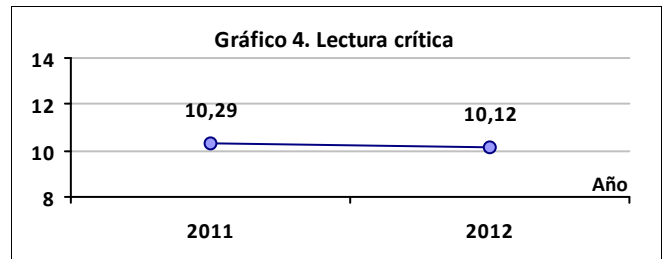
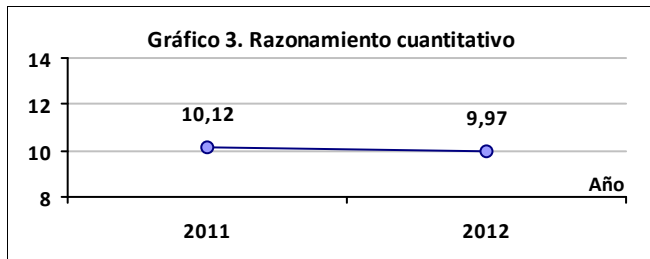

TRAZADO 2004 - 2012

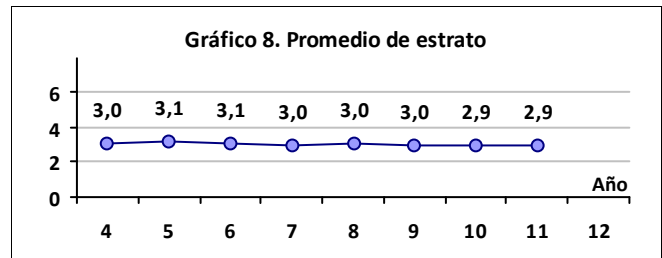
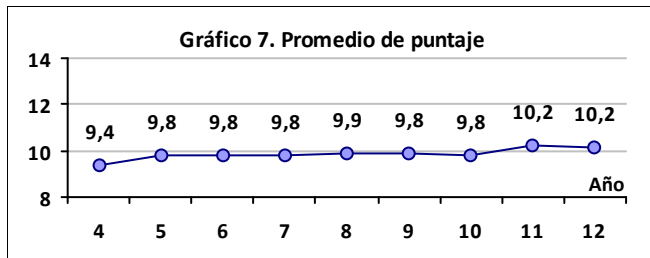

Fuente: Bases de datos del ICFES (<ftp://ftp.icfes.gov.co>)

UNIVERSIDAD PONTIFICIA BOLIVARIANA

Ciudad: MONTERIA

Sector: PRIVADO

Acreditación Institucional: NO

RESULTADOS GLOBALES

Tabla 1.	Promedio	Estudiantes
Institución	10,16	253
País	10,01	246091

1727

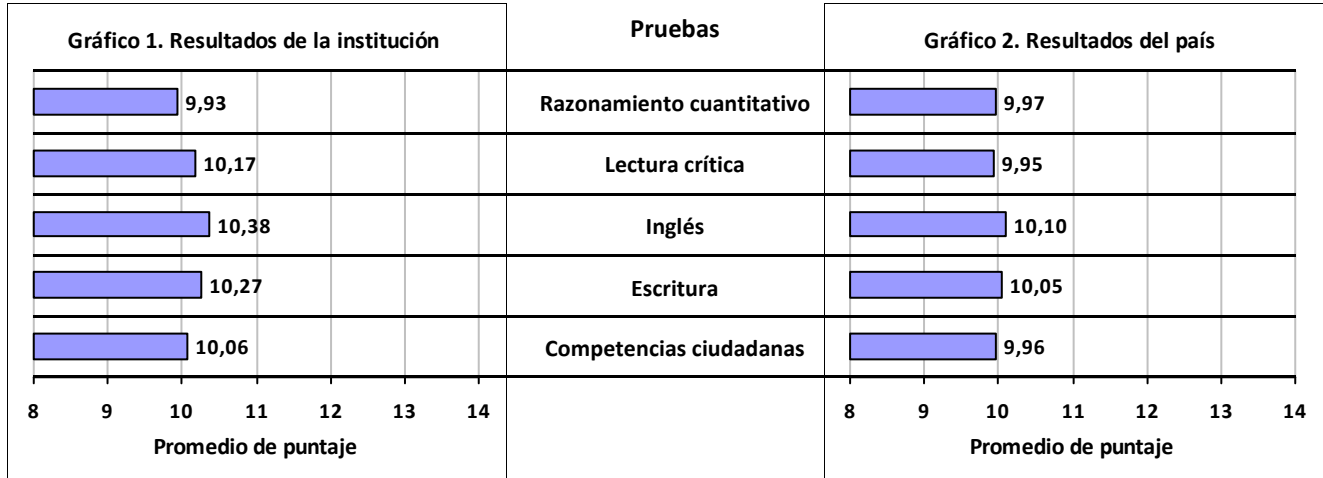

TRAZADO 2011 - 2012

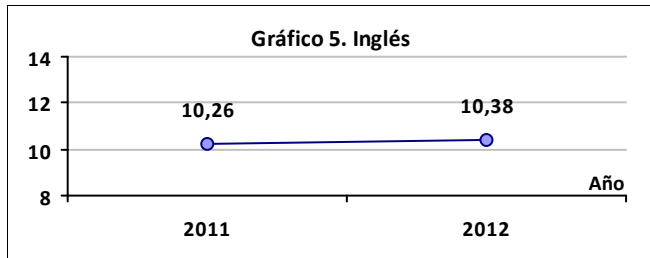
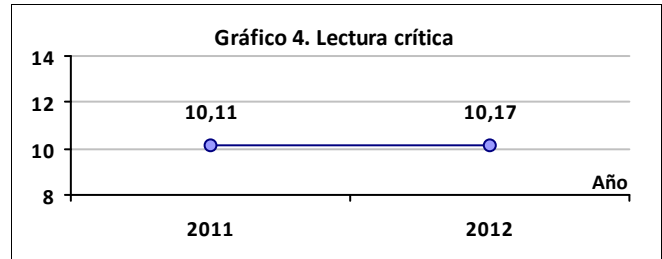
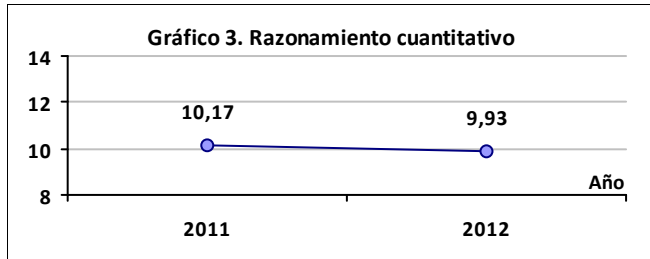

TRAZADO 2004 - 2012

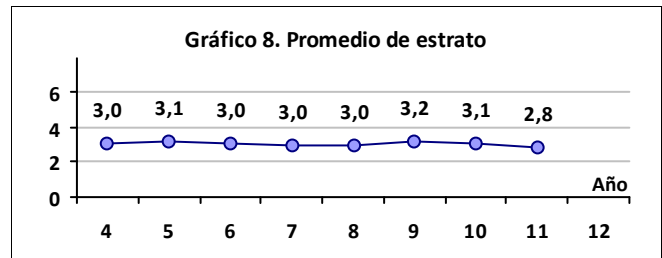
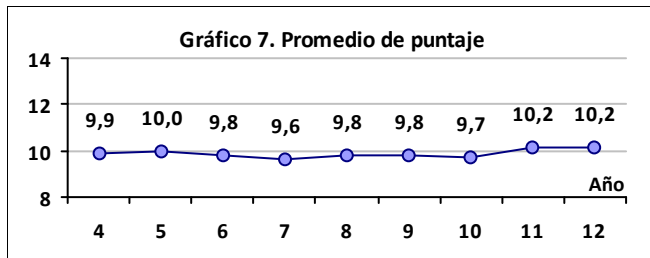

Fuente: Bases de datos del ICES (ftp://ftp.ices.gov.co)

UNIVERSIDAD CATOLICA DE PEREIRA

Ciudad: PEREIRA

Sector: PRIVADO

Acreditación Institucional: NO

RESULTADOS GLOBALES

Tabla 1.	Promedio	Estudiantes
Institución	10,15	348
País	10,01	246091

2711

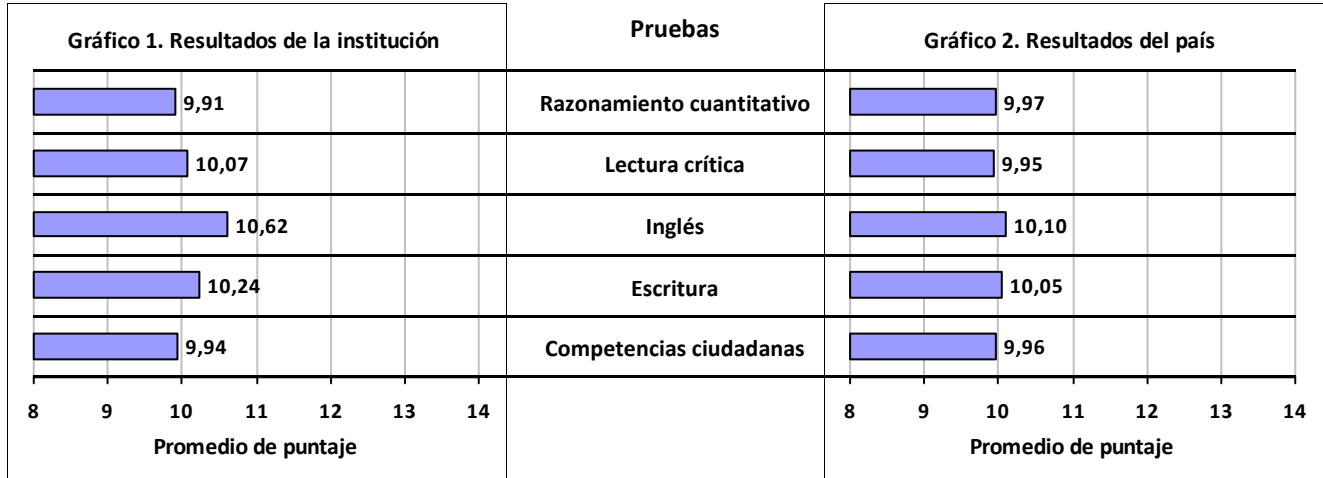

TRAZADO 2011 - 2012

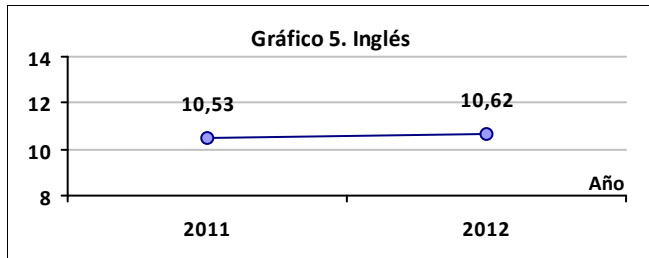
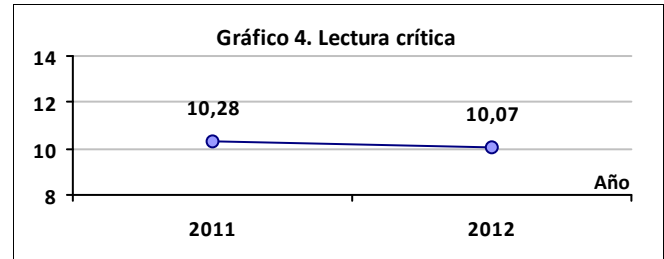
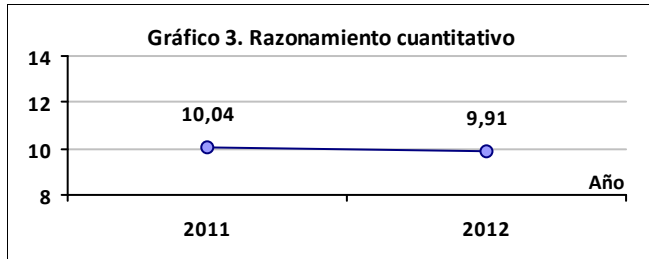

TRAZADO 2004 - 2012

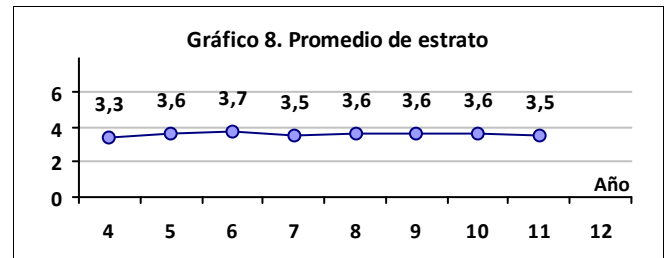
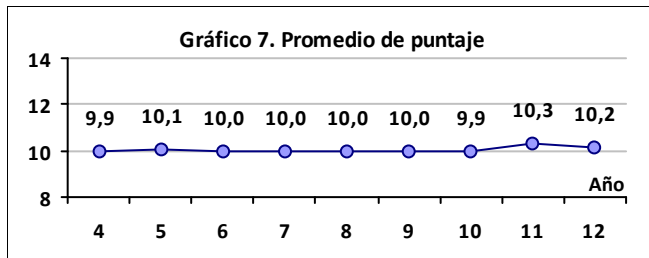

Fuente: Bases de datos del ICFES (<ftp://ftp.icfes.gov.co>)

UNIVERSIDAD SERGIO ARBOLEDA

Ciudad: SANTA MARTA

Sector: PRIVADO

Acreditación Institucional: NO

RESULTADOS GLOBALES

Tabla 1.	Promedio	Estudiantes
Institución	10,15	212
País	10,01	246091

1733

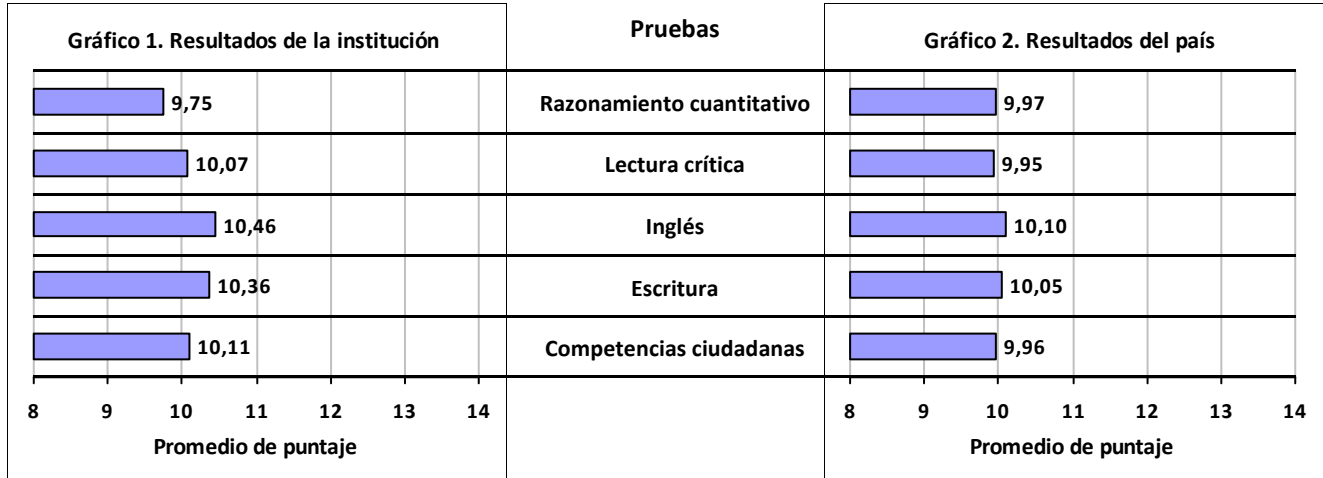

TRAZADO 2011 - 2012

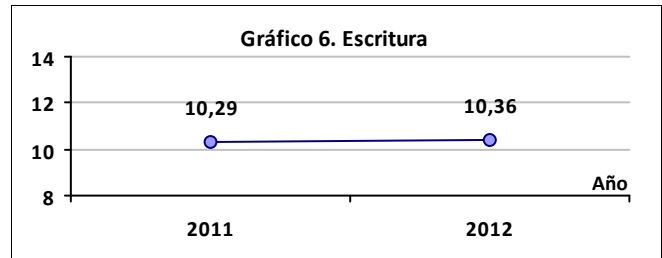
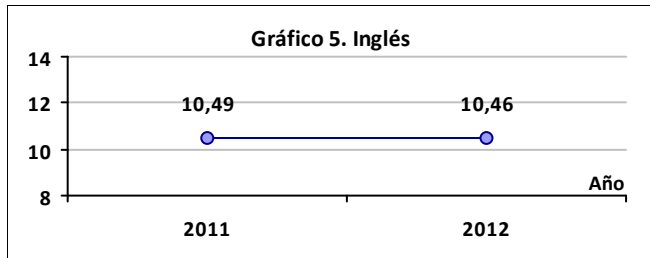
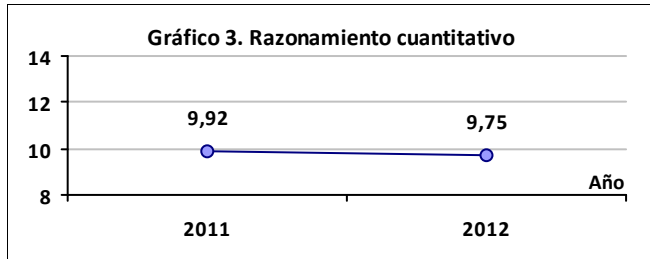

TRAZADO 2004 - 2012

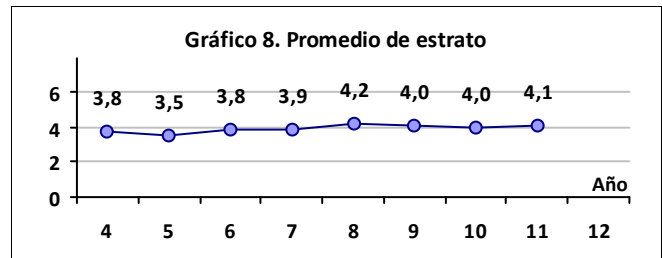
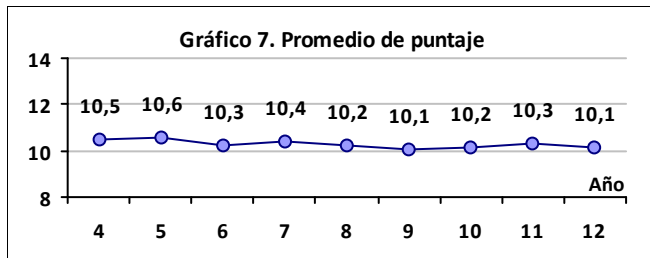

Fuente: Bases de datos del ICES (ftp://ftp.ices.gov.co)

UNIVERSIDAD DE CALDAS

Ciudad: MANIZALES

Sector: OFICIAL

Acreditación Institucional: SI

RESULTADOS GLOBALES

Tabla 1.	Promedio	Estudiantes
Institución	10,15	1666
País	10,01	246091

1112

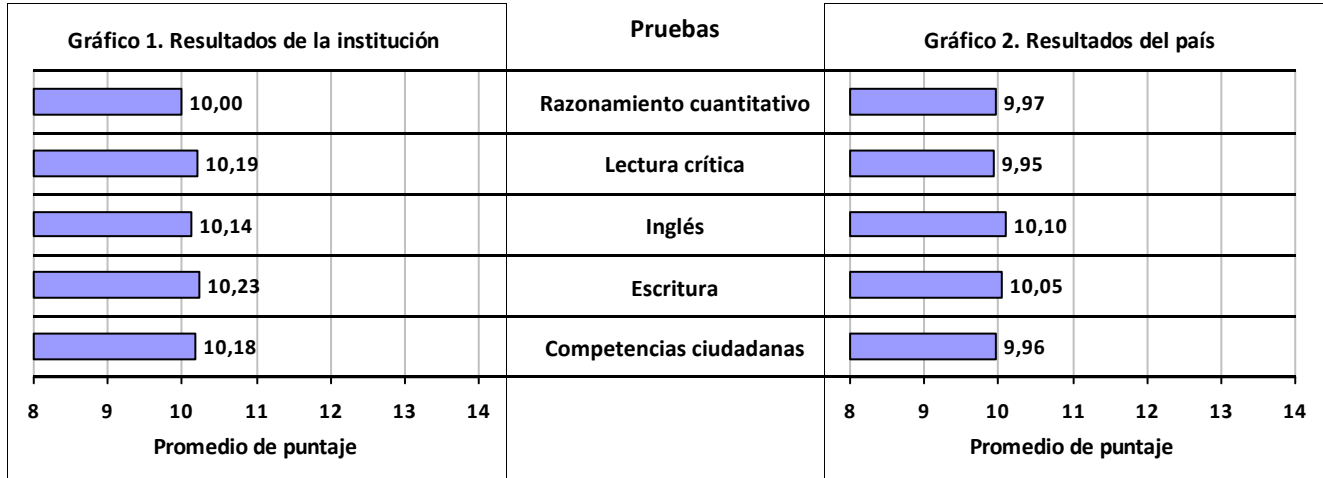

TRAZADO 2011 - 2012

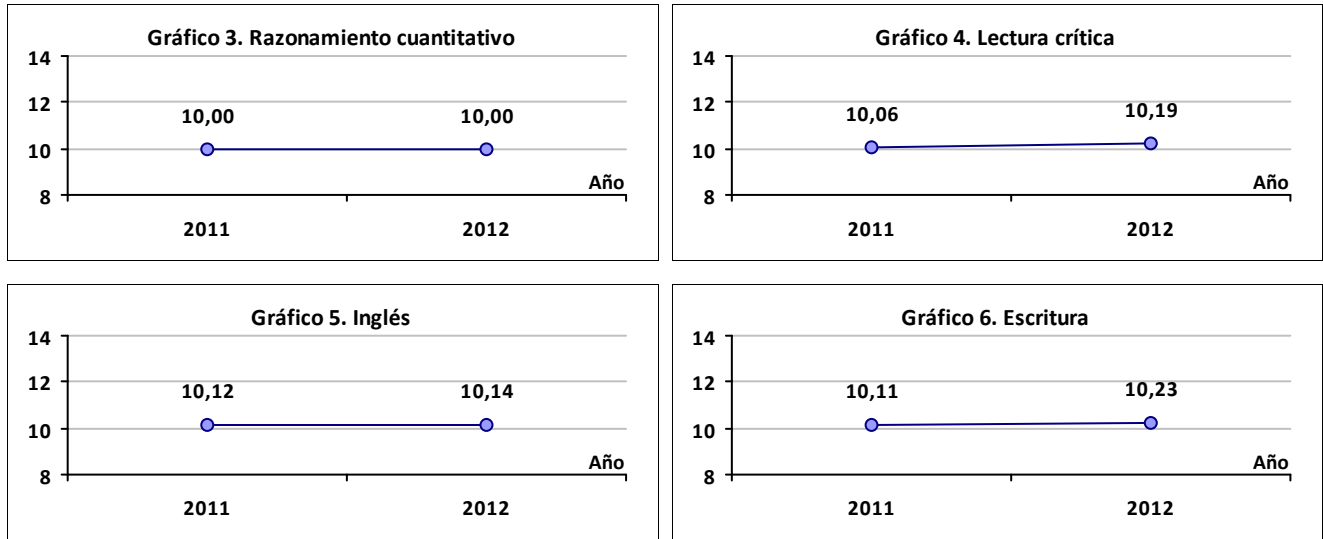

TRAZADO 2004 - 2012

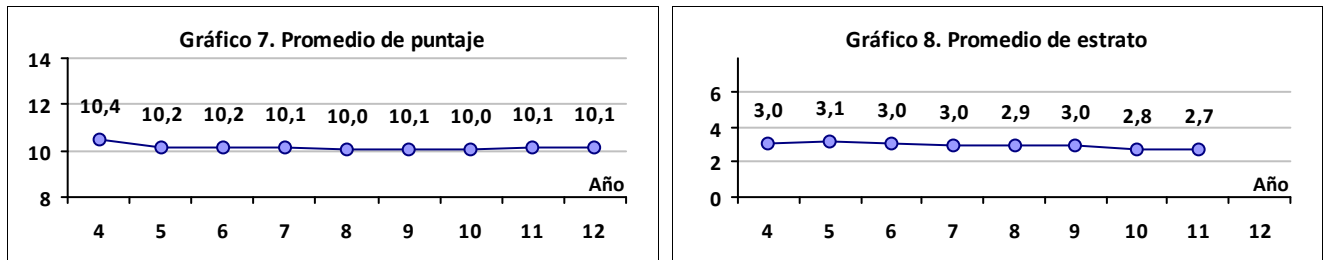

Fuente: Bases de datos del ICFES (<ftp://ftp.icfes.gov.co>)

UNIVERSIDAD SANTO TOMAS

Ciudad: BUCARAMANGA

Sector: PRIVADO

Acreditación Institucional: NO

RESULTADOS GLOBALES

Tabla 1.	Promedio	Estudiantes
Institución	10,14	1022
País	10,01	246091

1705

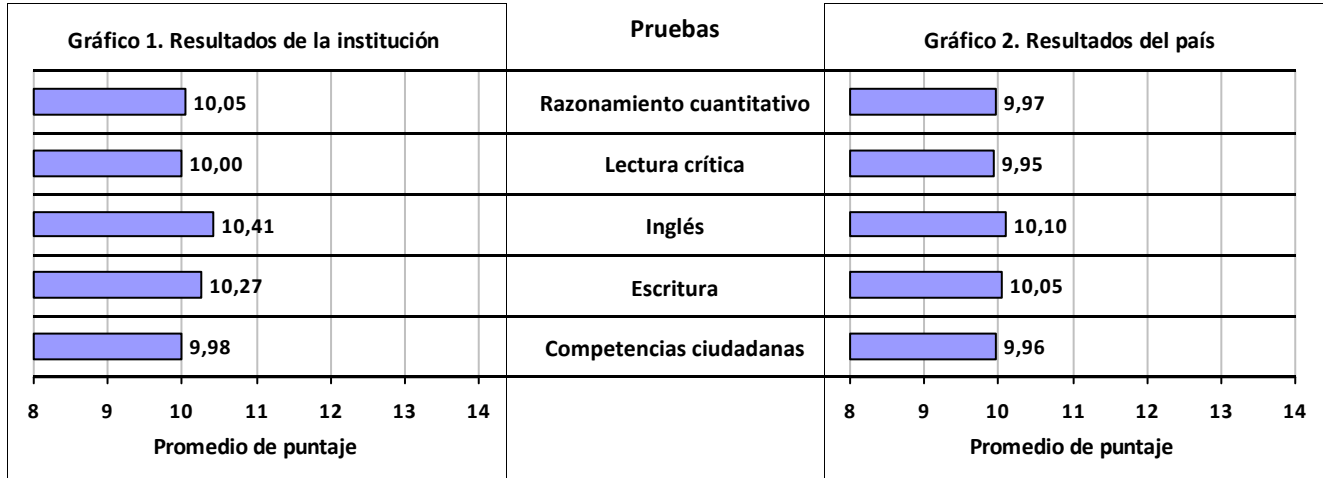

TRAZADO 2011 - 2012

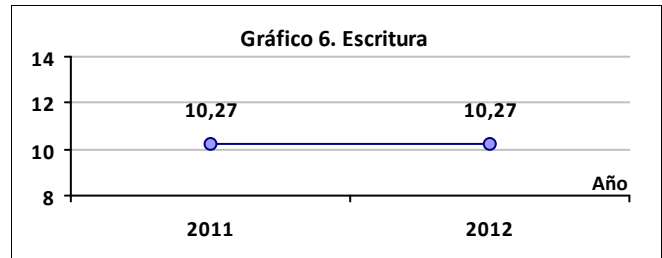
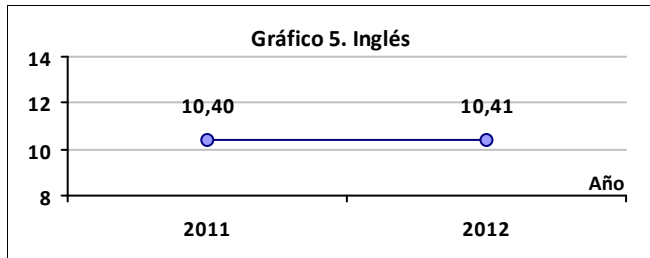
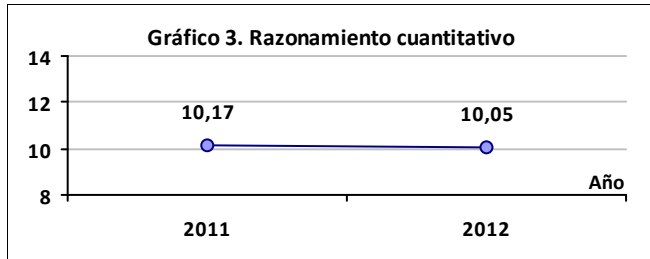

TRAZADO 2004 - 2012

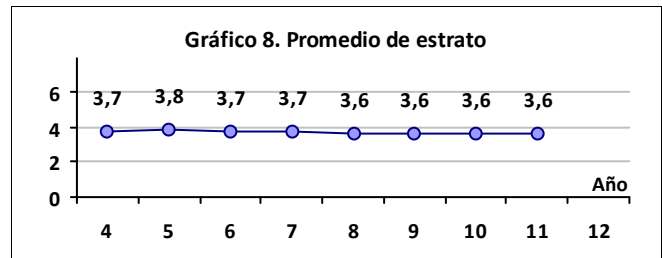
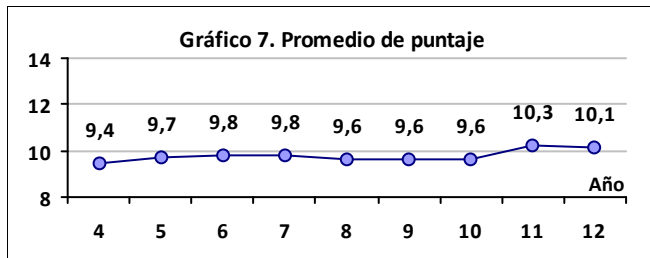

Fuente: Bases de datos del ICFES (<ftp://ftp.icfes.gov.co>)

CORPORACION UNIVERSIDAD PILOTO DE COLOMBIA

Ciudad: BOGOTA D.C.

Sector: PRIVADO

Acreditación Institucional: NO

RESULTADOS GLOBALES

Tabla 1.	Promedio	Estudiantes
Institución	10,13	990
País	10,01	246091

1815

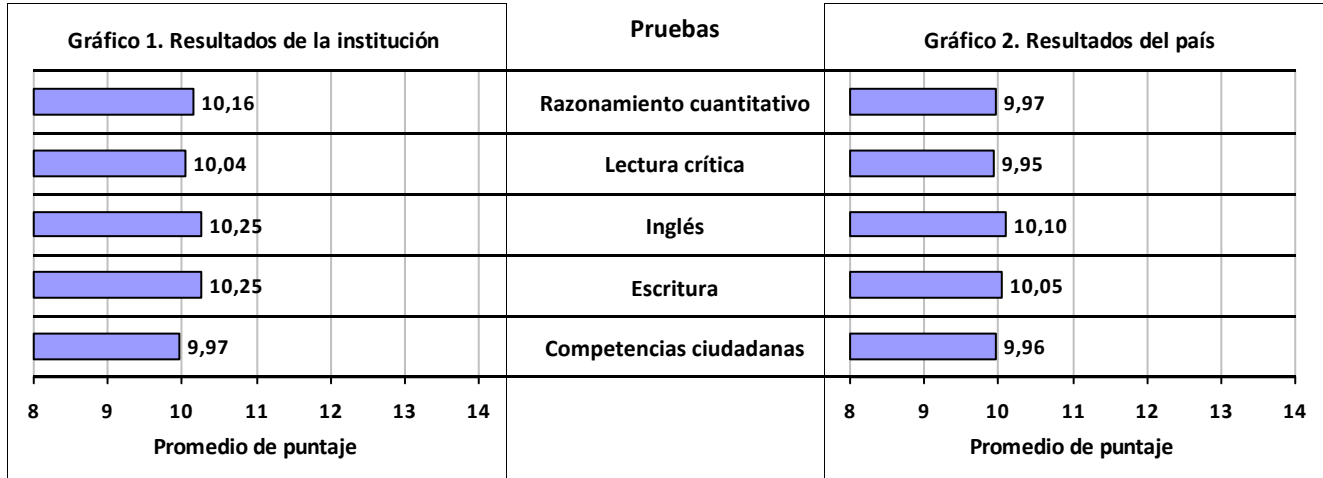

TRAZADO 2011 - 2012

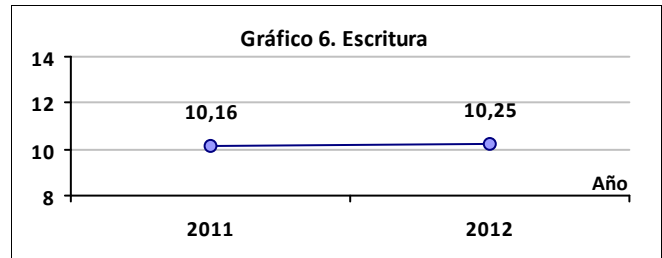
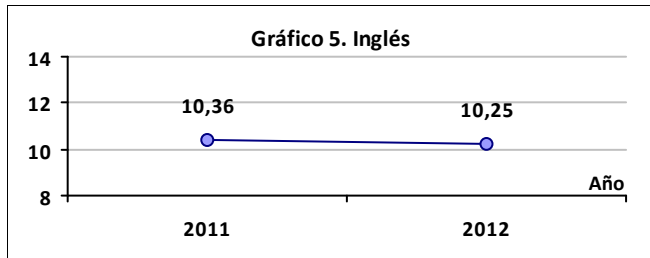
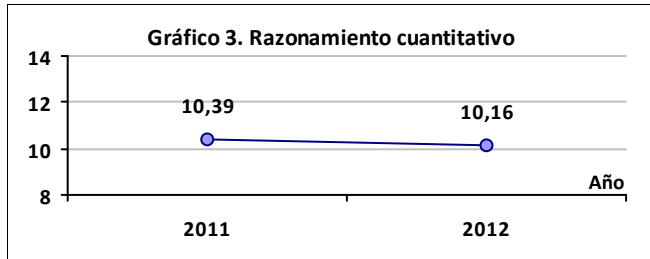

TRAZADO 2004 - 2012

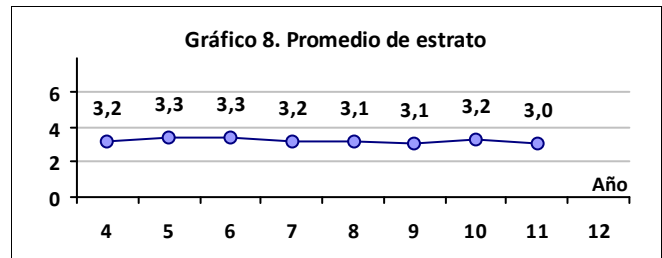
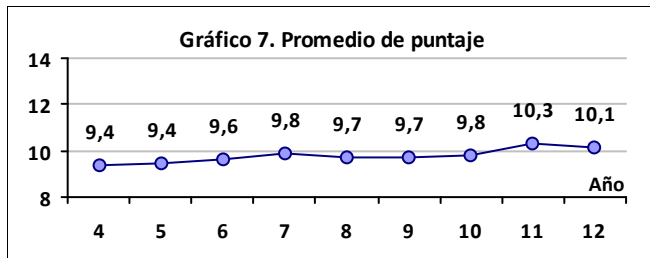

Fuente: Bases de datos del ICFES (<ftp://ftp.icfes.gov.co>)

FUNDACION UNIVERSIDAD AUTONOMA DE COLOMBIA - FUAC

Ciudad: BOGOTA D.C.

Sector: PRIVADO

Acreditación Institucional: NO

RESULTADOS GLOBALES

Tabla 1.	Promedio	Estudiantes
Institución	10,13	1019
País	10,01	246091

1725

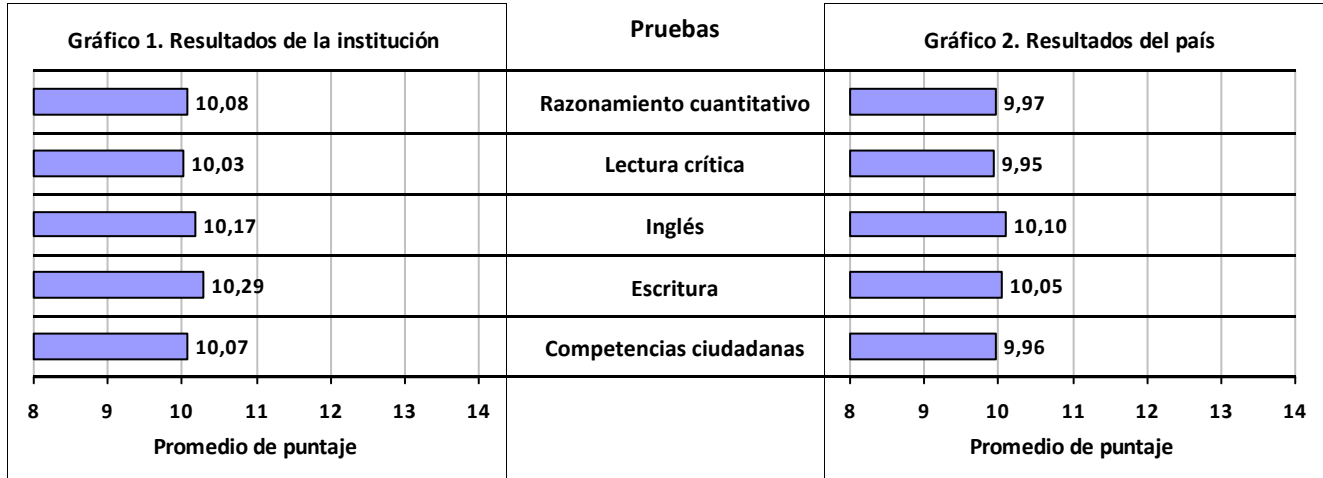

TRAZADO 2011 - 2012

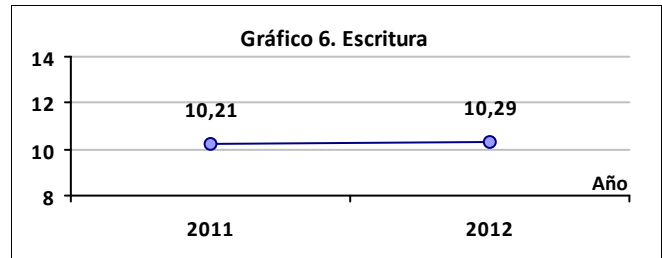
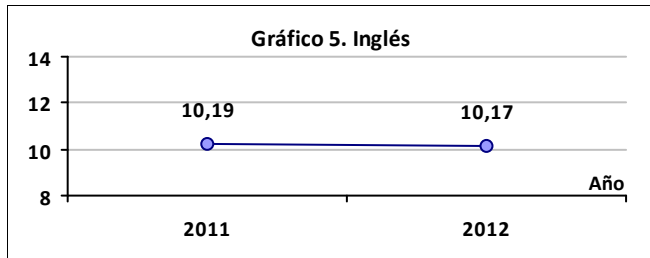
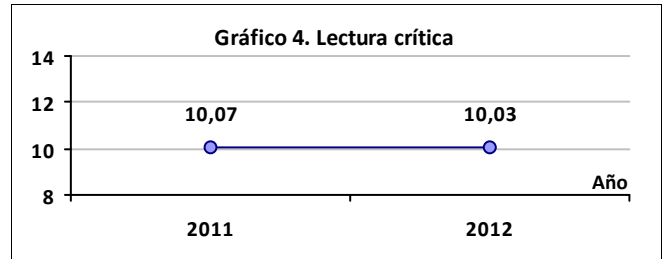
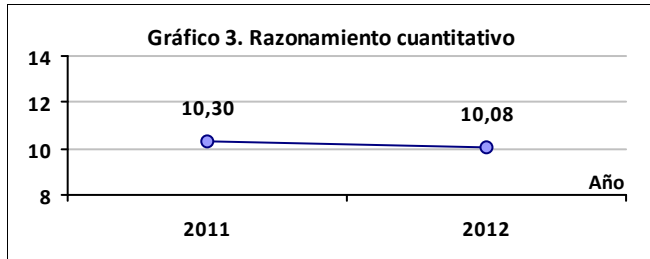

TRAZADO 2004 - 2012

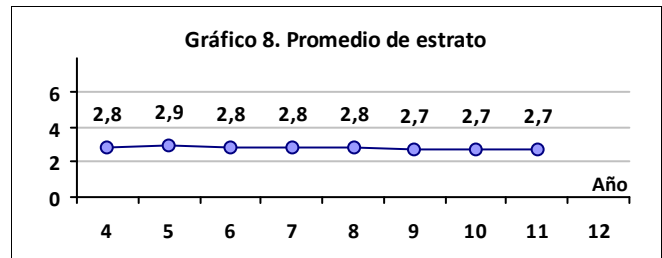
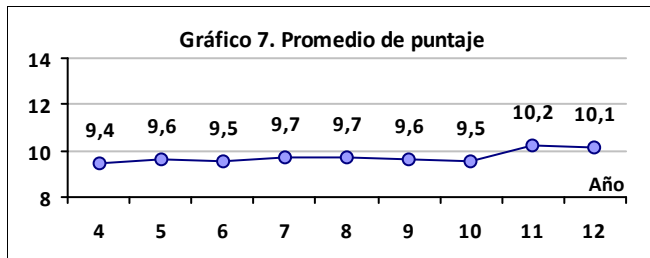

Fuente: Bases de datos del ICFCES (<ftp://ftp.icfes.gov.co>)

UNIVERSIDAD DE IBAGUE

Ciudad: IBAGUE

Sector: PRIVADO

Acreditación Institucional: NO

RESULTADOS GLOBALES

Tabla 1.	Promedio	Estudiantes
Institución	10,13	938
País	10,01	246091

1831

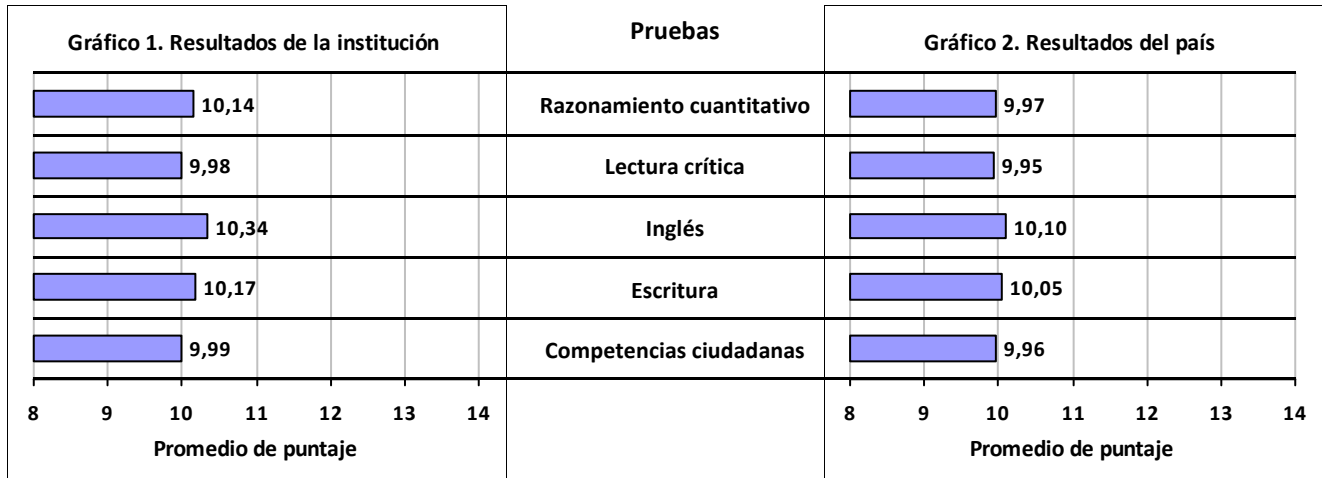

TRAZADO 2011 - 2012

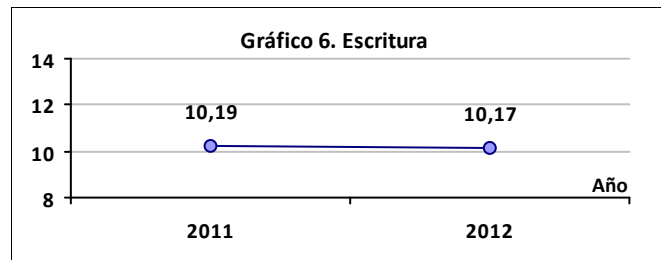
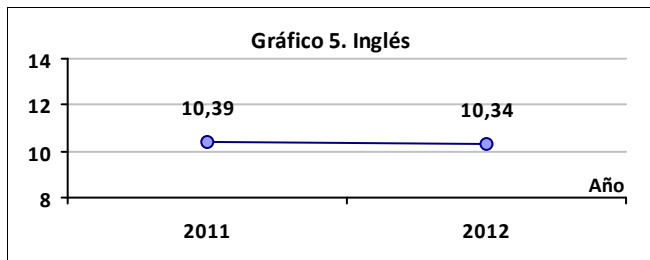
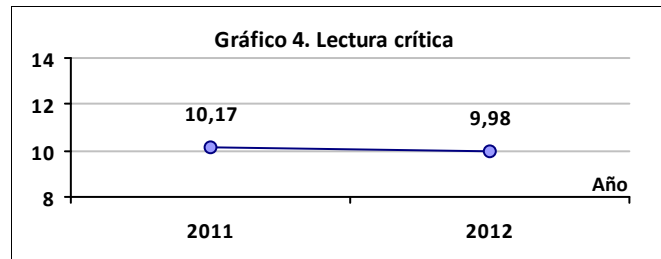
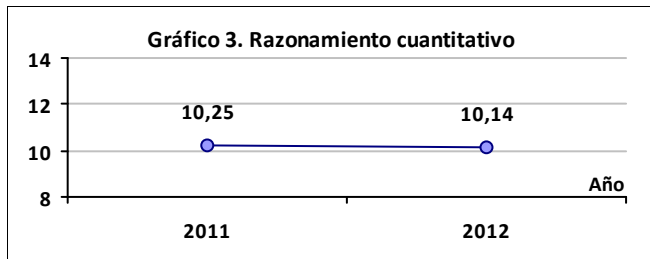

TRAZADO 2004 - 2012

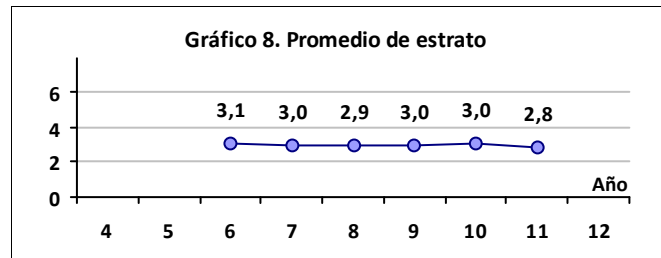
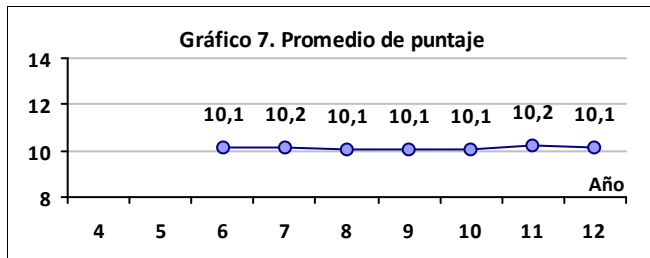

Fuente: Bases de datos del ICFES (<ftp://ftp.icfes.gov.co>)

UNIVERSIDAD SURCOLOMBIANA

Ciudad: NEIVA
Sector: OFICIAL
Acreditación Institucional: NO

RESULTADOS GLOBALES

Tabla 1.	Promedio	Estudiantes
Institución	10,12	1086
País	10,01	246091

1114

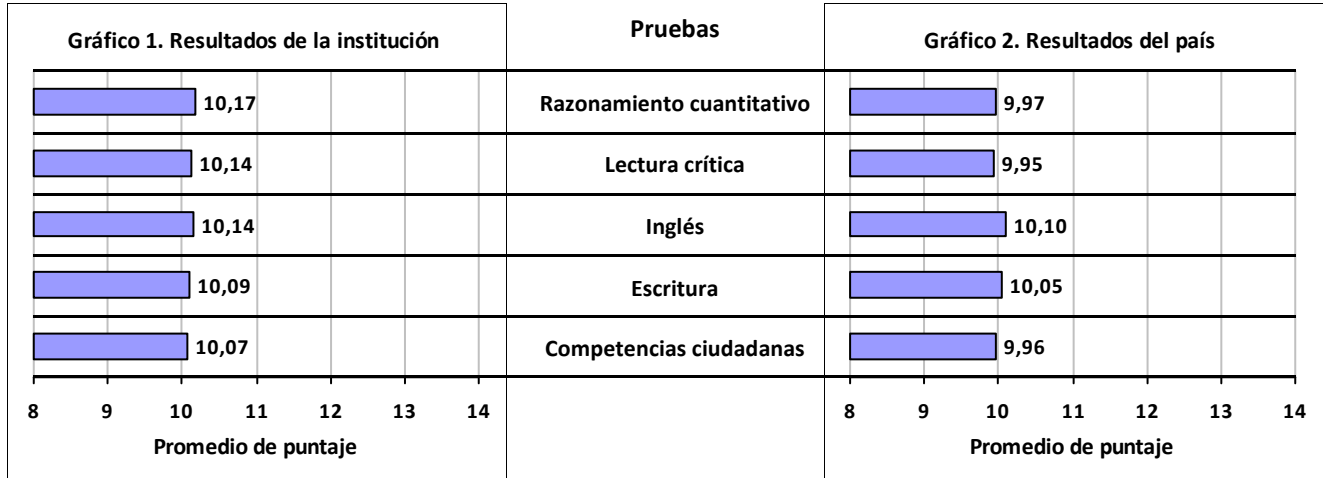

TRAZADO 2011 - 2012

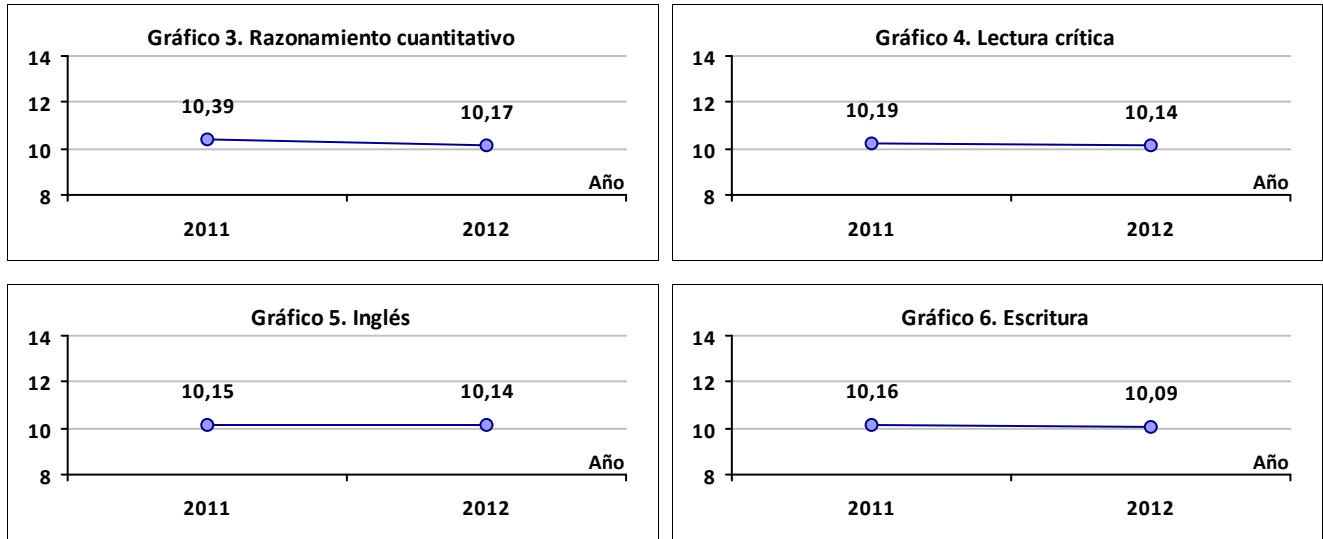

TRAZADO 2004 - 2012

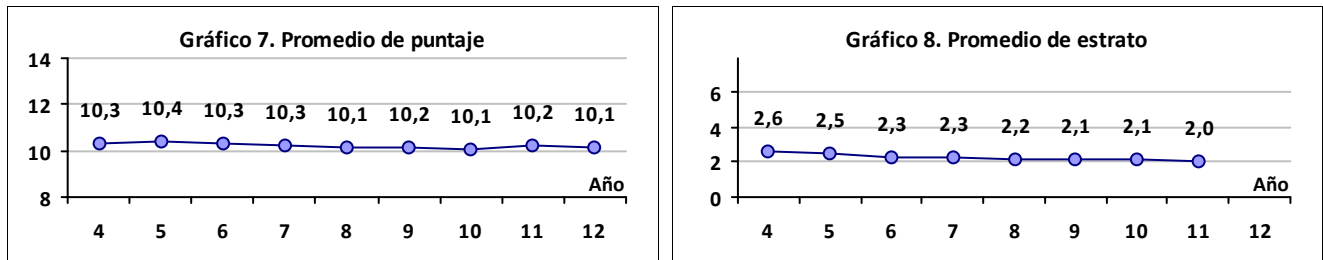

Fuente: Bases de datos del ICES (ftp://ftp.ices.gov.co)

UNIVERSIDAD AUTONOMA LATINOAMERICANA - UNAULA

Ciudad: MEDELLIN

Sector: PRIVADO

Acreditación Institucional: NO

RESULTADOS GLOBALES

Tabla 1.	Promedio	Estudiantes
Institución	10,11	392
País	10,01	246091

1814

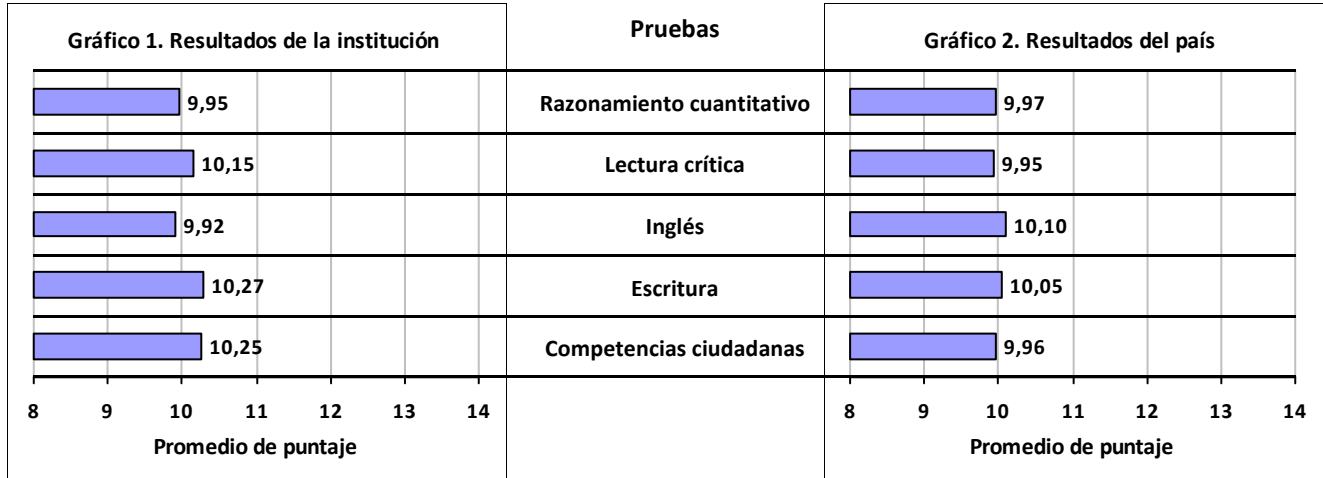

TRAZADO 2011 - 2012

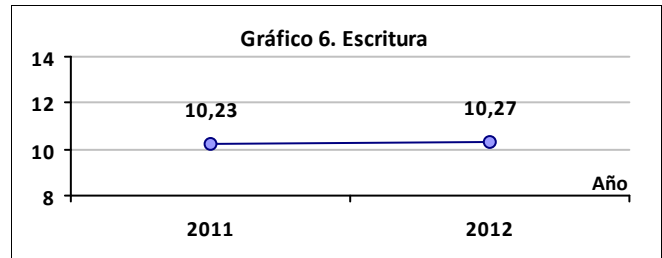
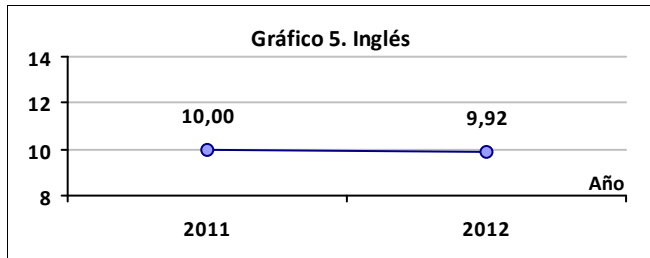
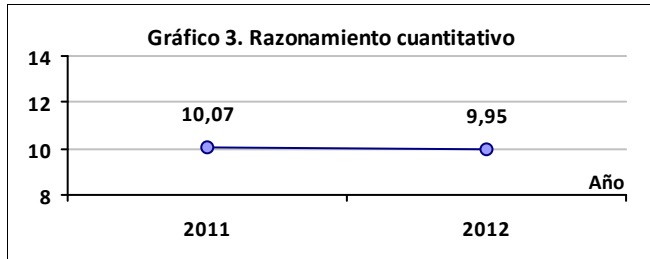

TRAZADO 2004 - 2012

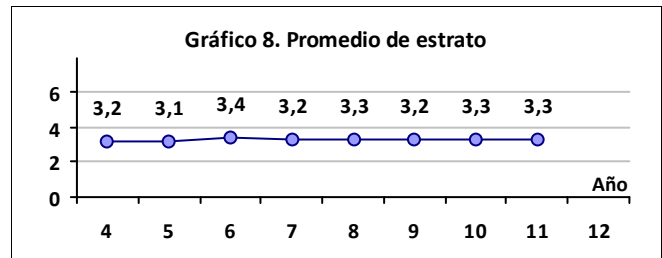
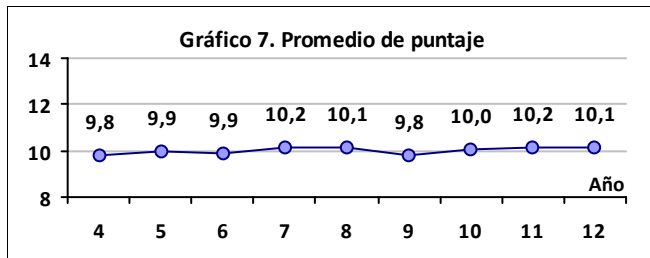

Fuente: Bases de datos del ICFES (<ftp://ftp.icfes.gov.co>)

UNIVERSIDAD DE CIENCIAS APLICADAS Y AMBIENTALES UDCA

Ciudad: BOGOTA D.C.

Sector: PRIVADO

Acreditación Institucional: NO

RESULTADOS GLOBALES

Tabla 1.	Promedio	Estudiantes
Institución	10,11	668
País	10,01	246091

1835

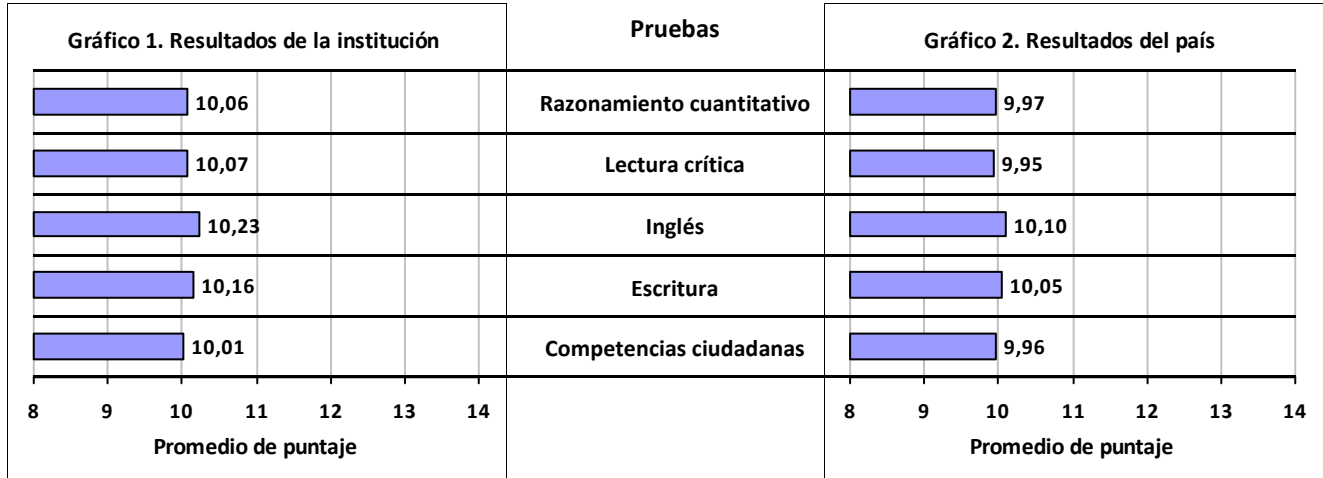

TRAZADO 2011 - 2012

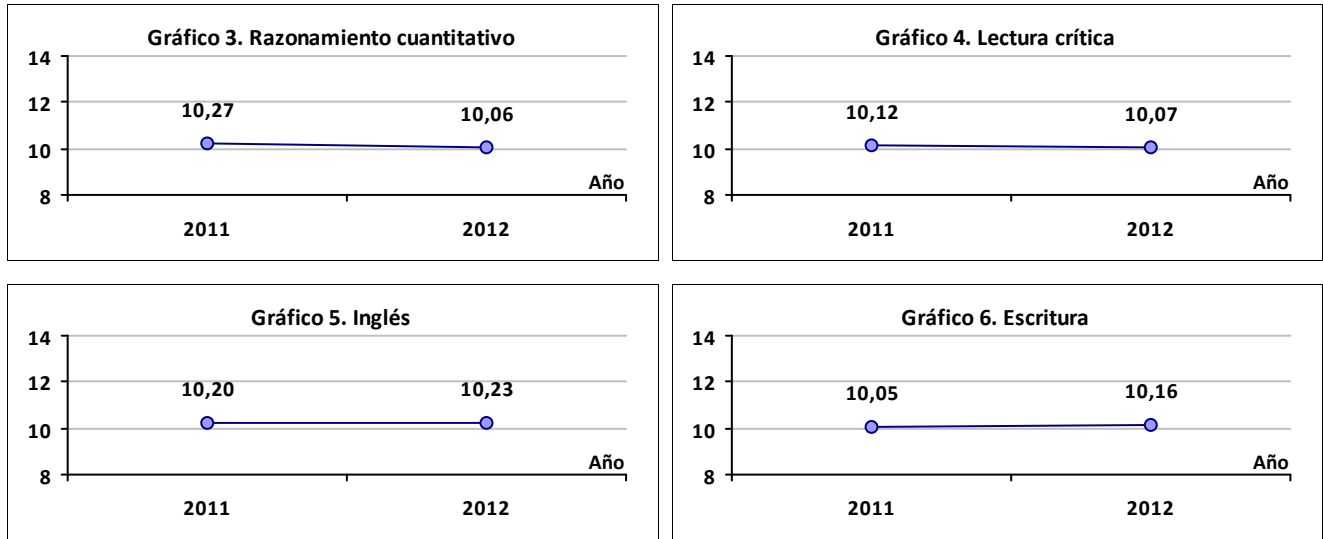

TRAZADO 2004 - 2012

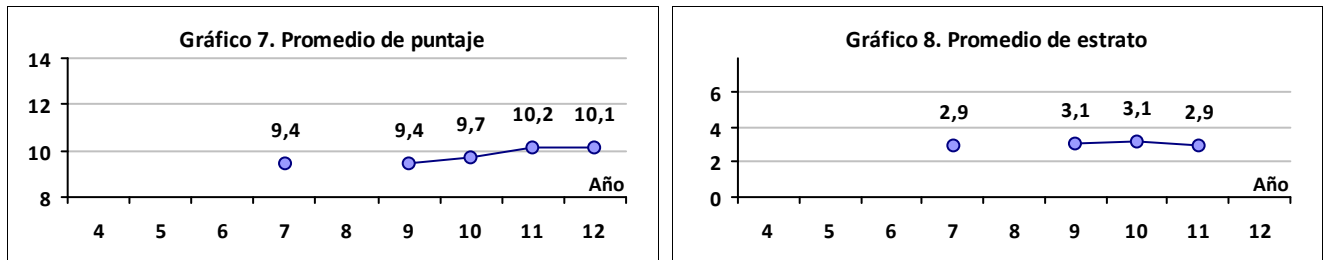

Fuente: Bases de datos del ICFES (<ftp://ftp.icfes.gov.co>)

UNIVERSIDAD PONTIFICIA BOLIVARIANA

Ciudad: PALMIRA

Sector: PRIVADO

Acreditación Institucional: NO

RESULTADOS GLOBALES

Tabla 1.	Promedio	Estudiantes
Institución	10,09	26
País	10,01	246091

1730

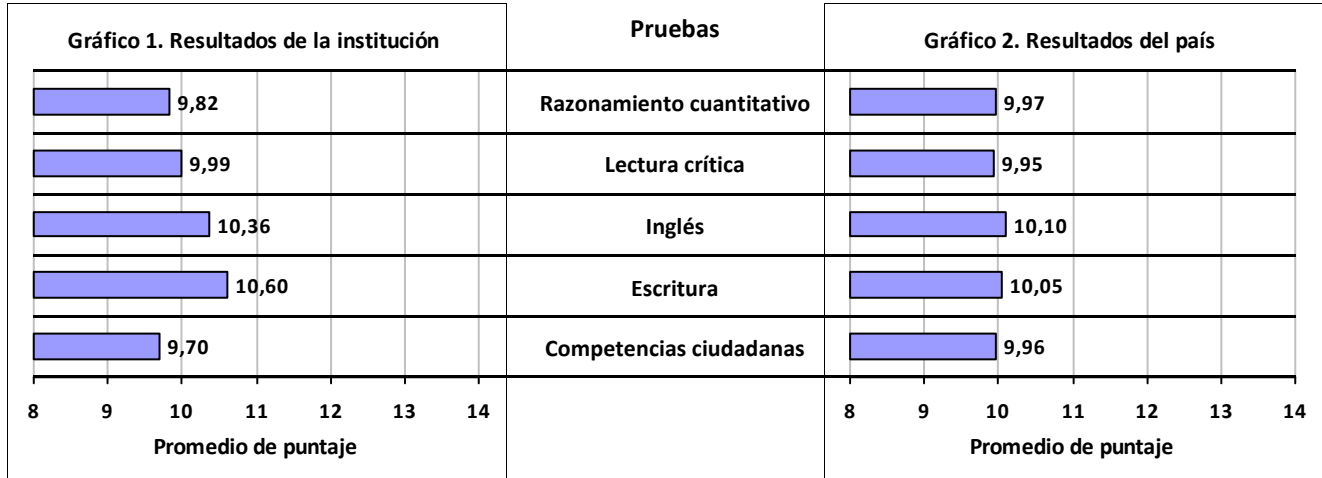

TRAZADO 2011 - 2012

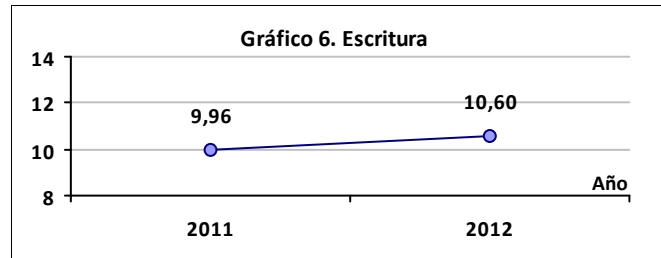
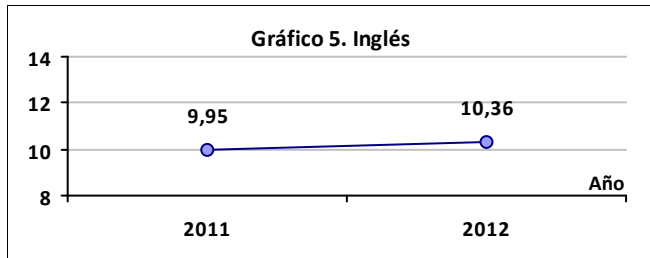
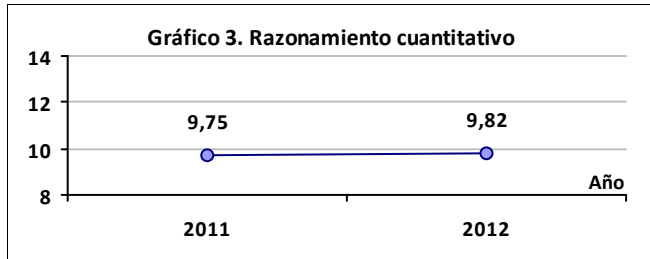

TRAZADO 2004 - 2012

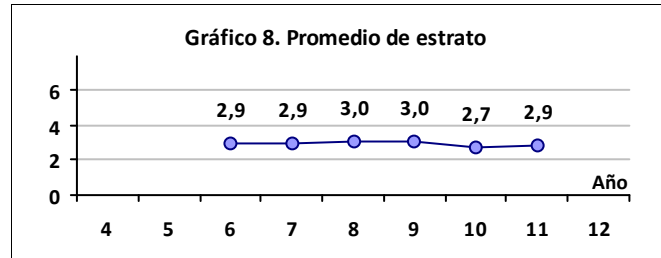
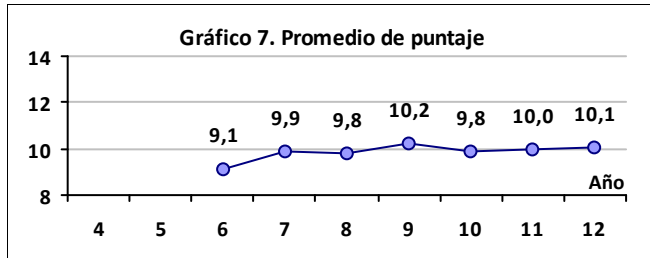

Fuente: Bases de datos del ICES (ftp://ftp.ices.gov.co)

UNIVERSIDAD DE MANIZALES

Ciudad: MANIZALES
Sector: PRIVADO
Acreditación Institucional: NO

RESULTADOS GLOBALES

Tabla 1.	Promedio	Estudiantes
Institución	10,08	582
País	10,01	246091

1722

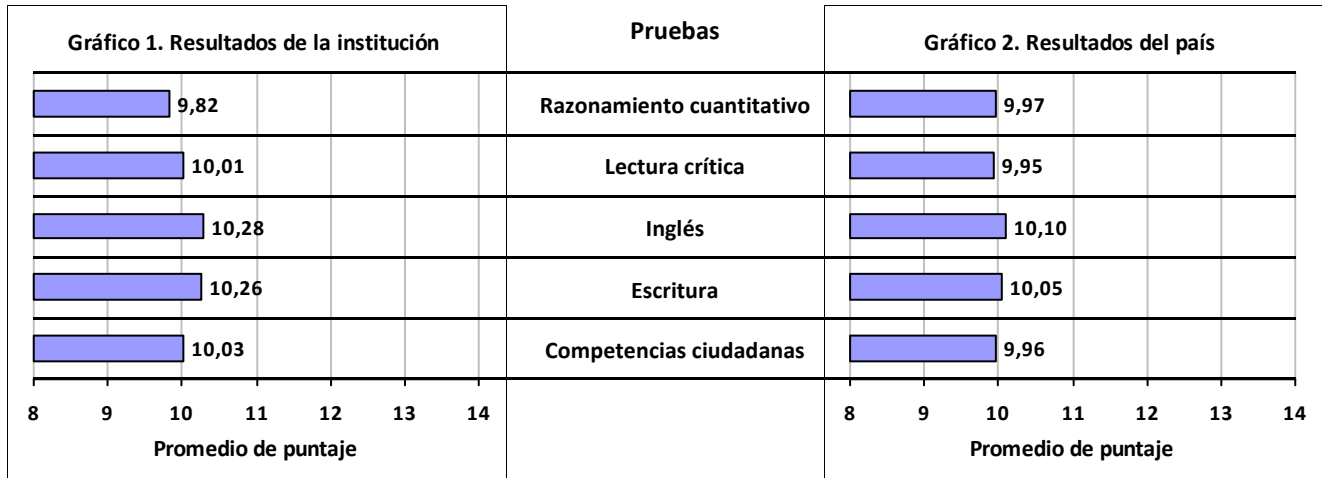

TRAZADO 2011 - 2012

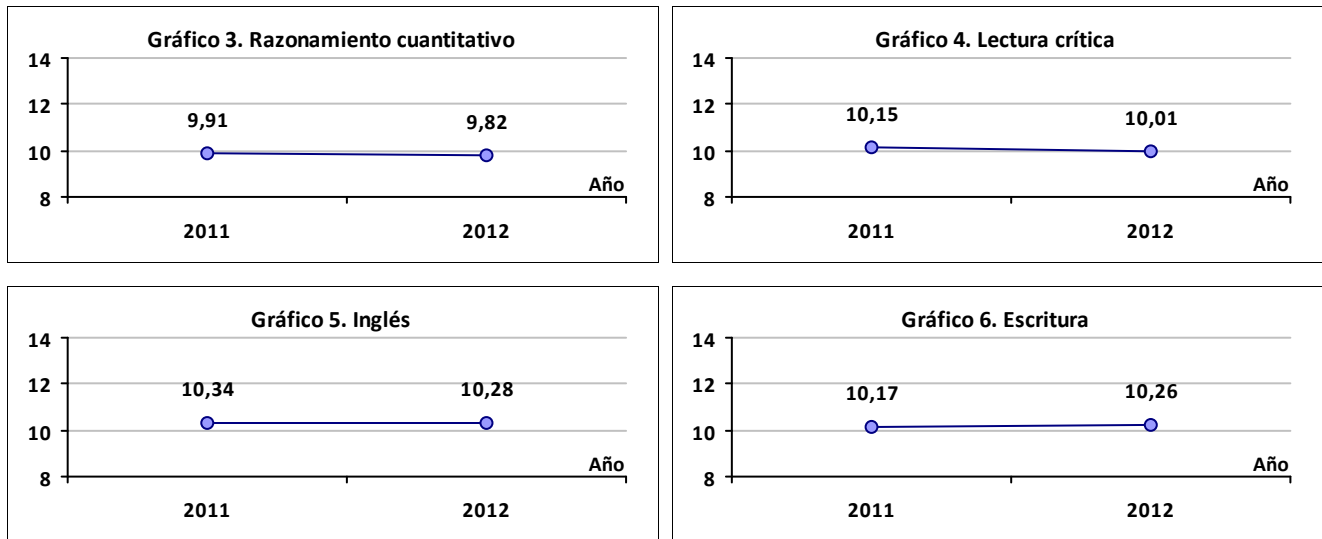

TRAZADO 2004 - 2012

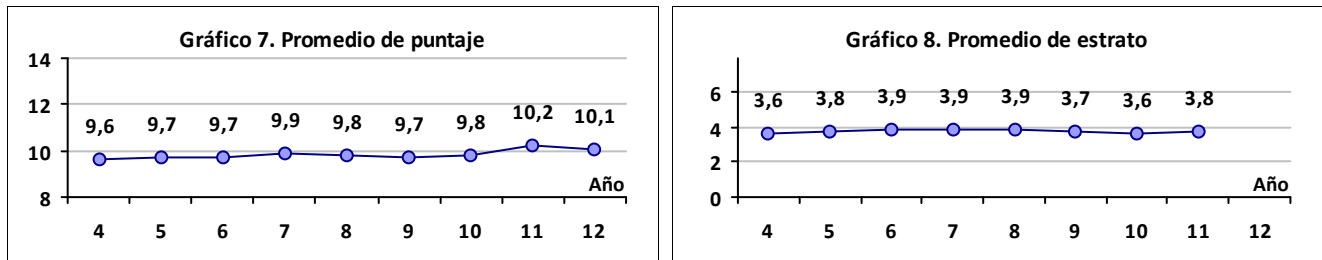

Fuente: Bases de datos del ICES (ftp://ftp.ices.gov.co)

UNIVERSIDAD DE CARTAGENA

Ciudad: CARTAGENA

Sector: OFICIAL

Acreditación Institucional: NO

RESULTADOS GLOBALES

Tabla 1.	Promedio	Estudiantes
Institución	10,08	2099
País	10,01	246091

1205

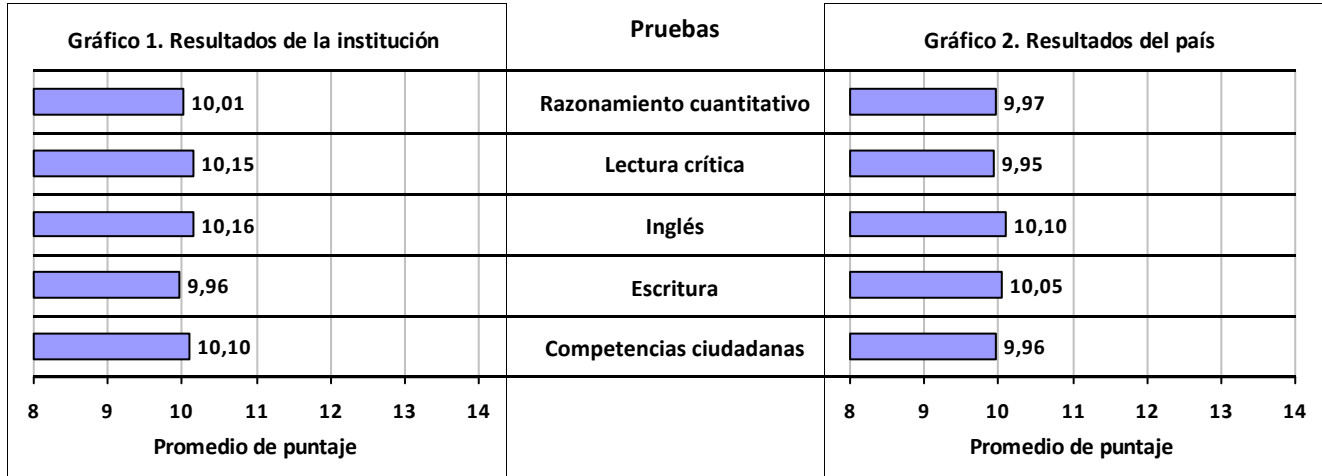

TRAZADO 2011 - 2012

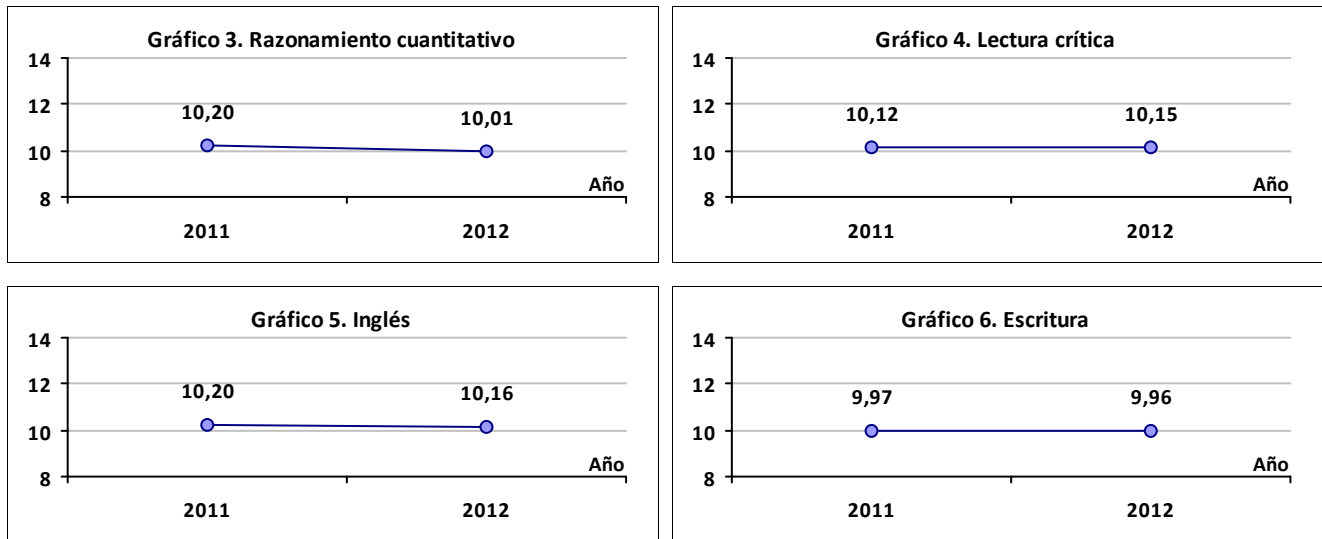

TRAZADO 2004 - 2012

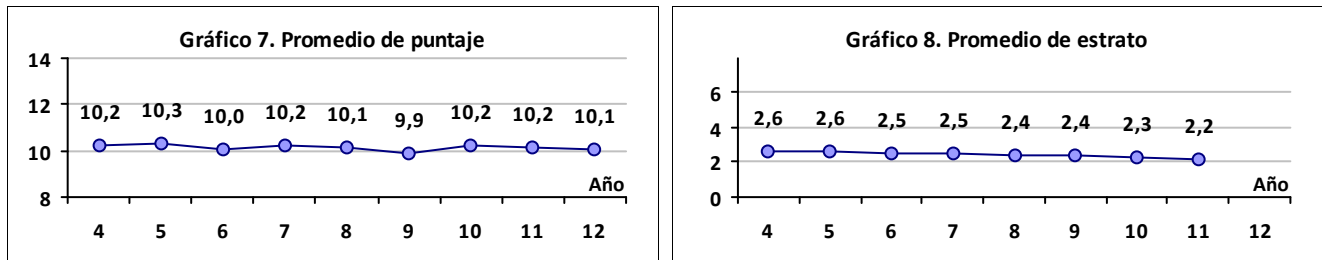

Fuente: Bases de datos del ICES (ftp://ftp.ices.gov.co)

UNIVERSIDAD DE SAN BUENAVENTURA

Ciudad: CALI

Sector: PRIVADO

Acreditación Institucional: NO

RESULTADOS GLOBALES

Tabla 1.	Promedio	Estudiantes
Institución	10,07	770
País	10,01	246091

1716

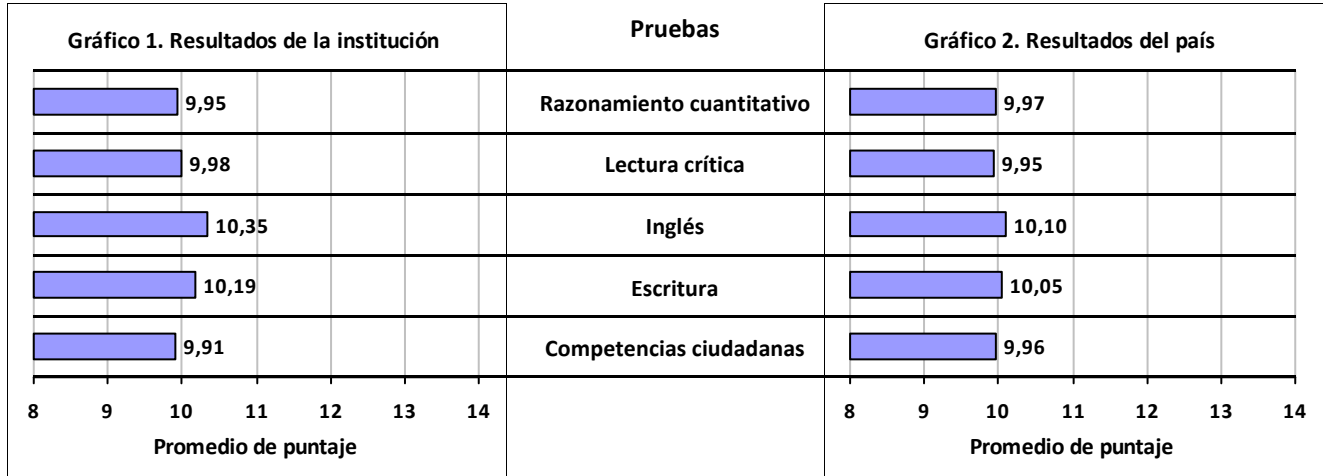

TRAZADO 2011 - 2012

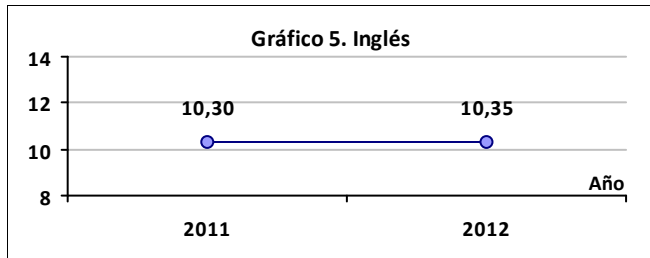
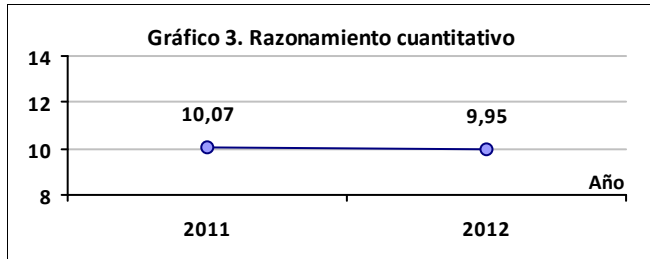

TRAZADO 2004 - 2012

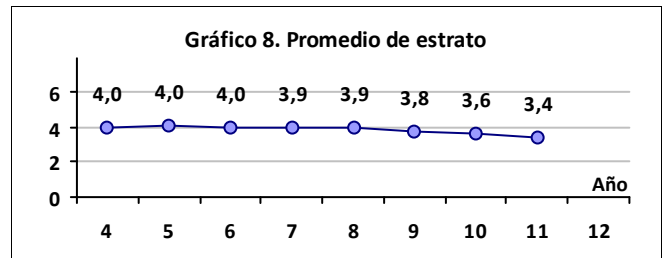
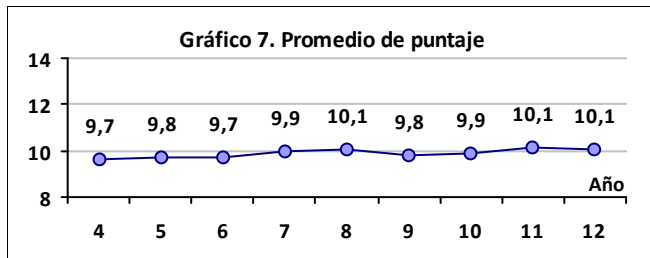

Fuente: Bases de datos del ICFES (<ftp://ftp.icfes.gov.co>)

UNIVERSIDAD LA GRAN COLOMBIA

Ciudad: BOGOTA D.C.

Sector: PRIVADO

Acreditación Institucional: NO

RESULTADOS GLOBALES

Tabla 1.	Promedio	Estudiantes
Institución	10,07	1427
País	10,01	246091

1801

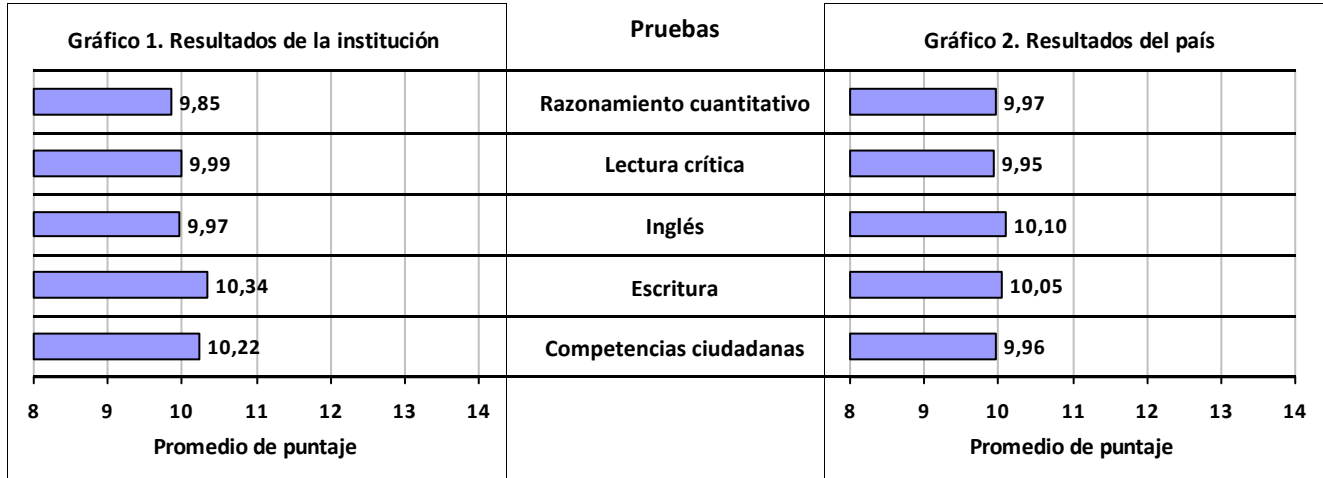

TRAZADO 2011 - 2012

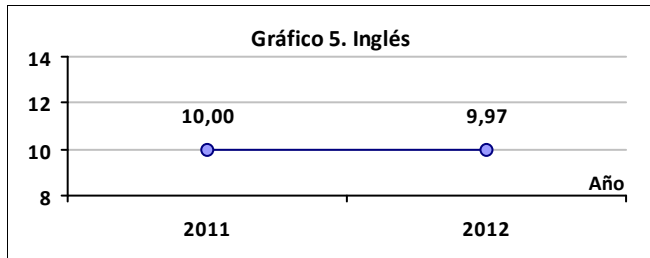
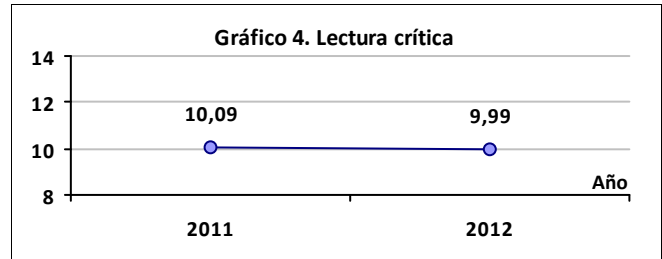
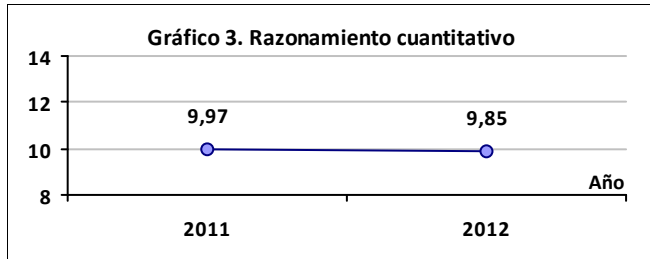

TRAZADO 2004 - 2012

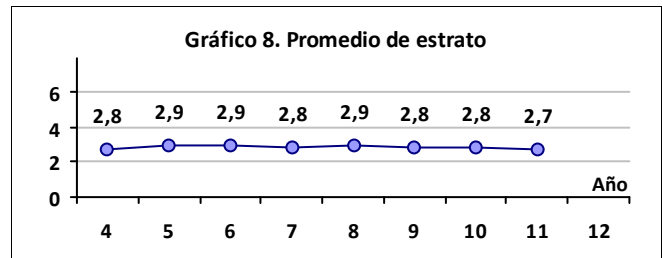
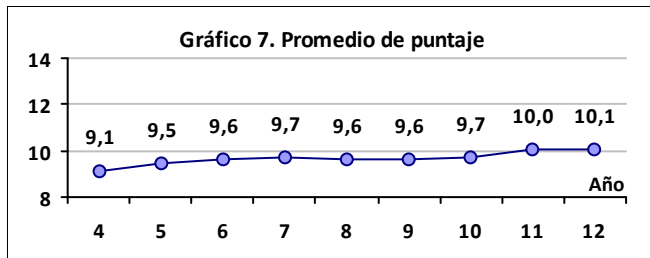

Fuente: Bases de datos del ICES (ftp://ftp.ices.gov.co)

UNIVERSIDAD LA GRAN COLOMBIA

Ciudad: ARMENIA

Sector: PRIVADO

Acreditación Institucional: NO

RESULTADOS GLOBALES

Tabla 1.	Promedio	Estudiantes
Institución	10,07	430
País	10,01	246091

1802

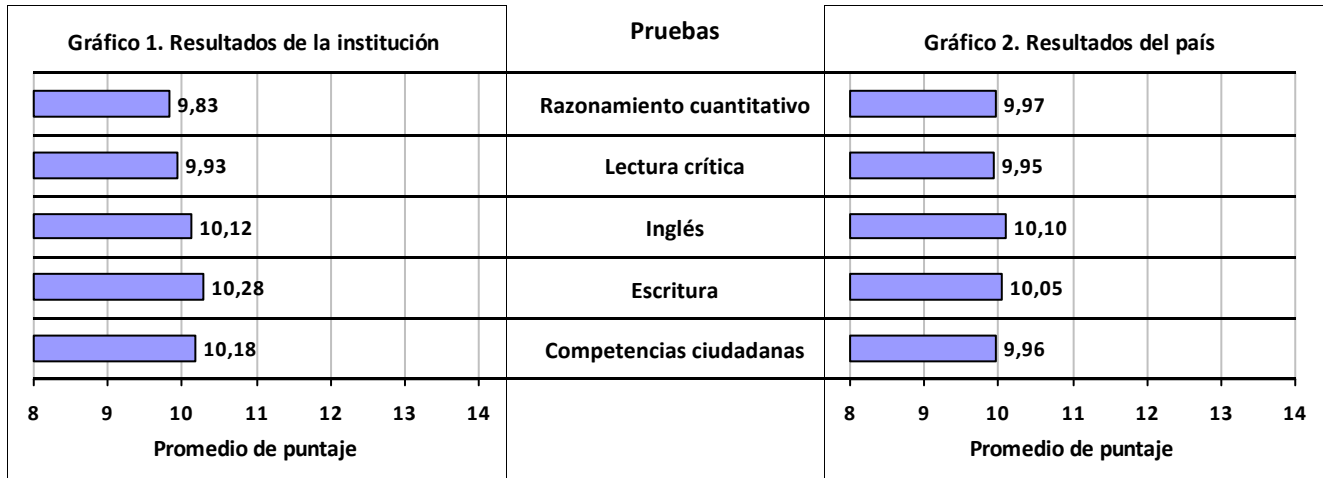

TRAZADO 2011 - 2012

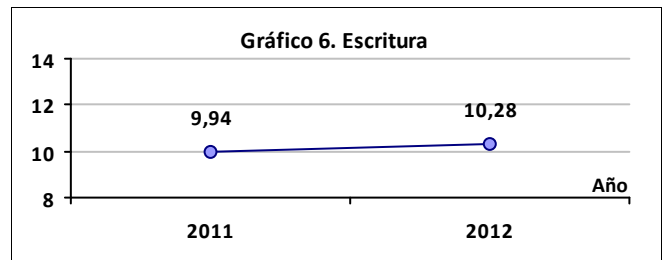
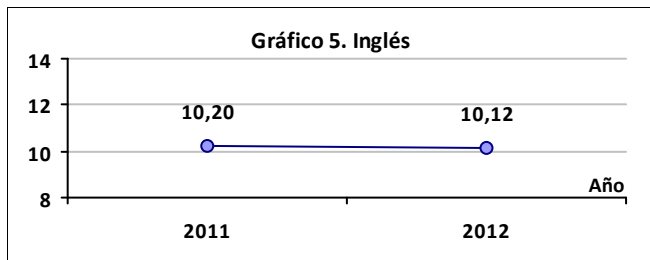
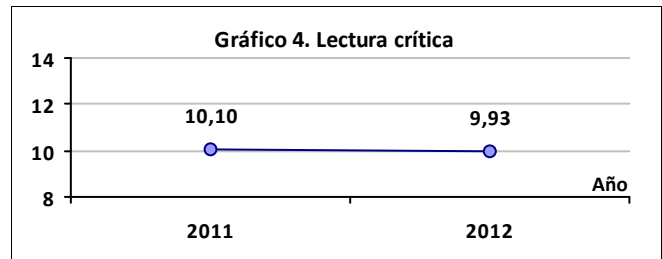
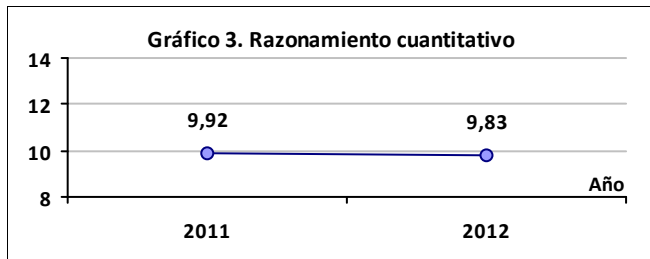

TRAZADO 2004 - 2012

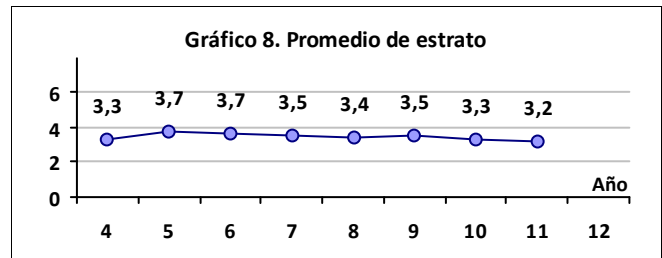
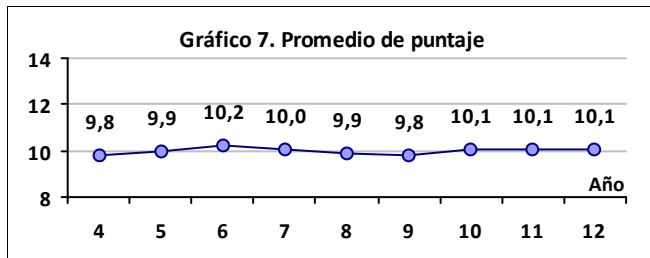

Fuente: Bases de datos del ICES (ftp://ftp.ices.gov.co)

UNIVERSIDAD PEDAGOGICA Y TECNOLOGICA DE COLOMBIA - UPTC

Ciudad: TUNJA
Sector: OFICIAL
Acreditación Institucional: SI

RESULTADOS GLOBALES

Tabla 1.	Promedio	Estudiantes
Institución	10,06	2471
País	10,01	246091

1106

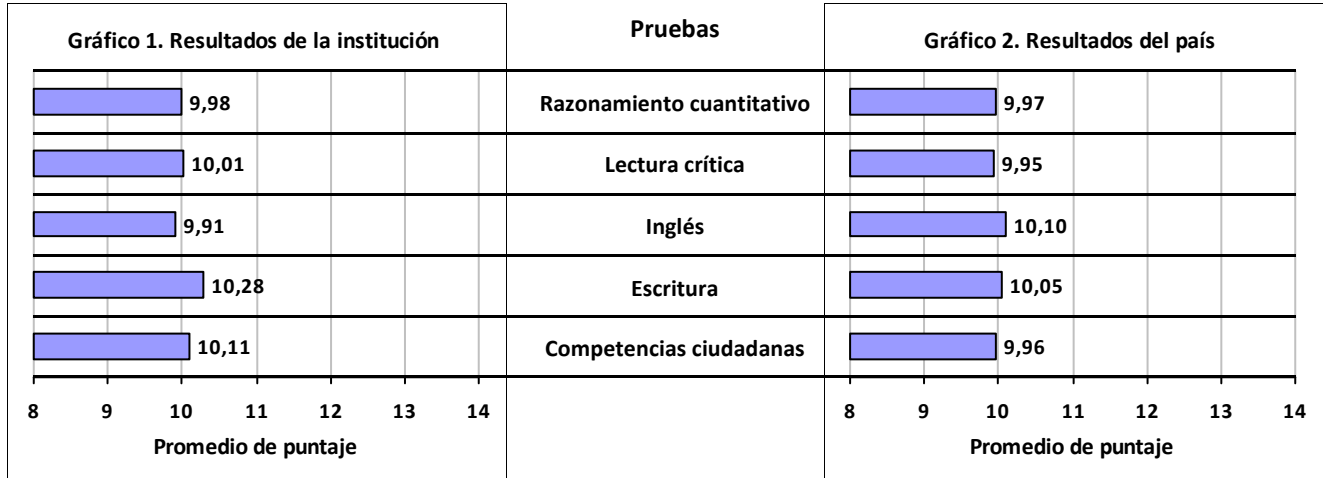

TRAZADO 2011 - 2012

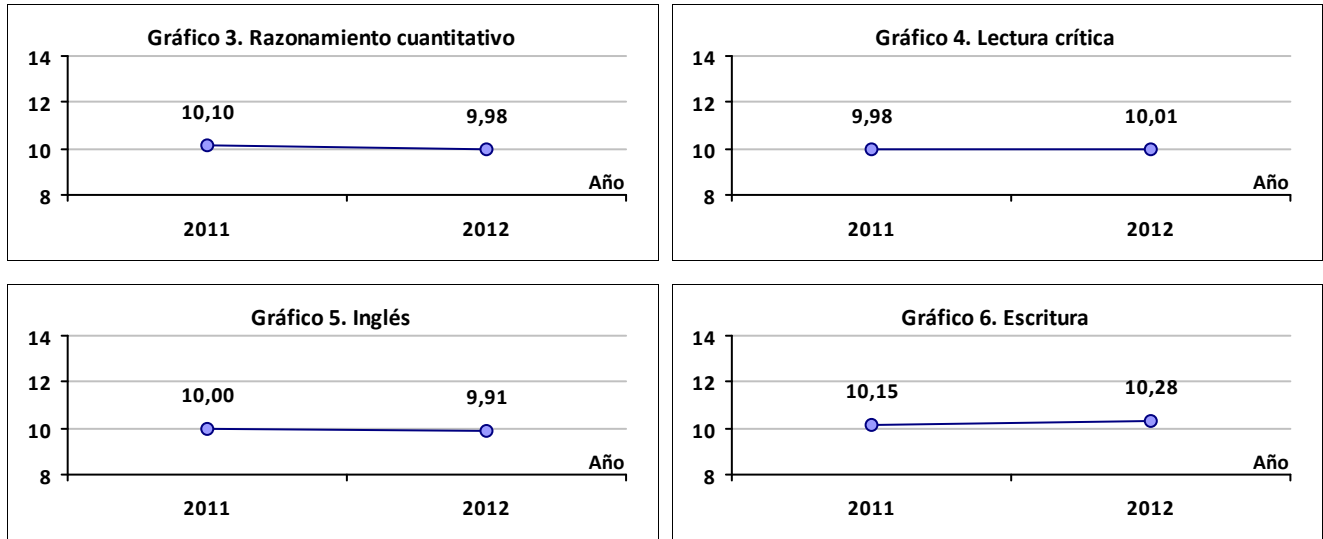

TRAZADO 2004 - 2012

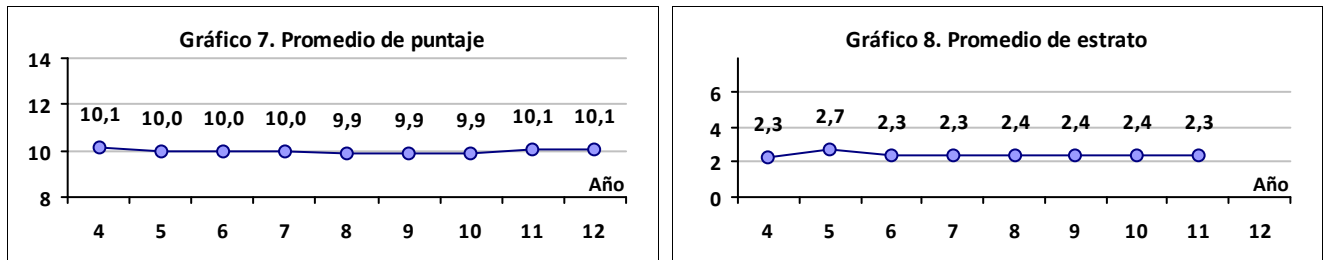

Fuente: Bases de datos del ICES (ftp://ftp.ices.gov.co)

UNIVERSIDAD DE SAN BUENAVENTURA

Ciudad: MEDELLIN

Sector: PRIVADO

Acreditación Institucional: NO

RESULTADOS GLOBALES

Tabla 1.	Promedio	Estudiantes
Institución	10,06	683
País	10,01	246091

1717

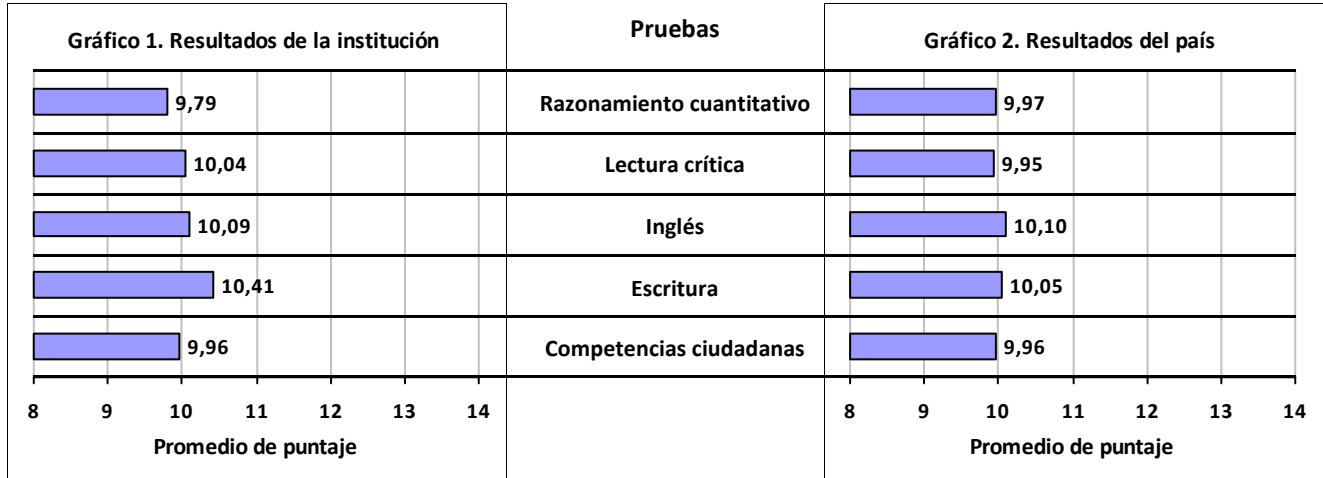

TRAZADO 2011 - 2012

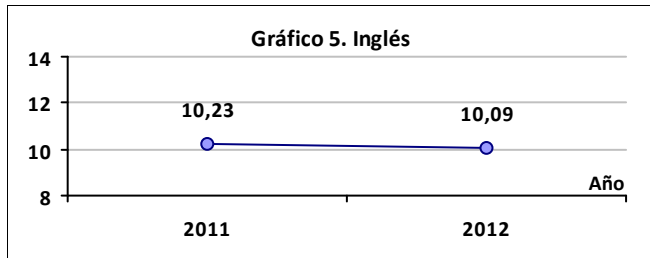
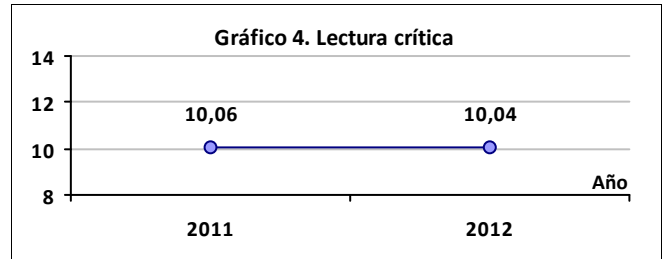
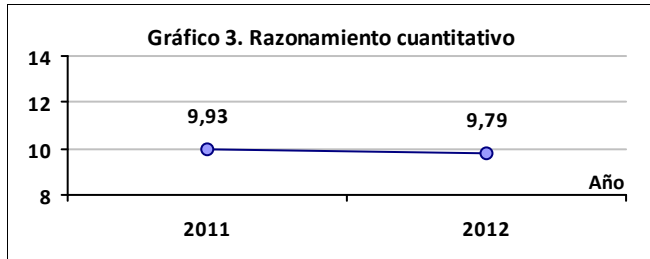

TRAZADO 2004 - 2012

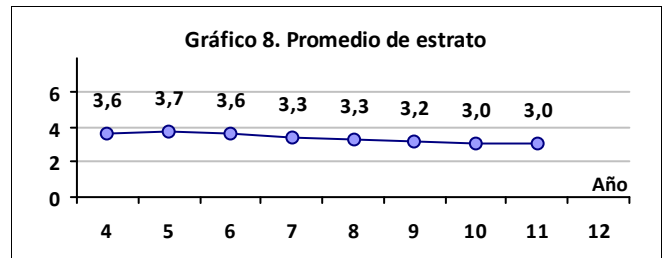
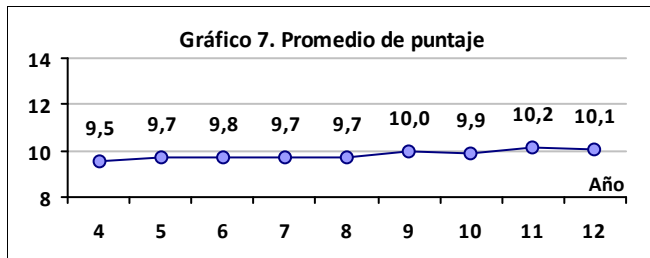

Fuente: Bases de datos del ICFES (<ftp://ftp.icfes.gov.co>)

UNIVERSIDAD PEDAGOGICA Y TECNOLOGICA DE COLOMBIA - UPTC

Ciudad: DUITAMA

Sector: OFICIAL

Acreditación Institucional: NO

RESULTADOS GLOBALES

Tabla 1.	Promedio	Estudiantes
Institución	10,05	290
País	10,01	246091

1107

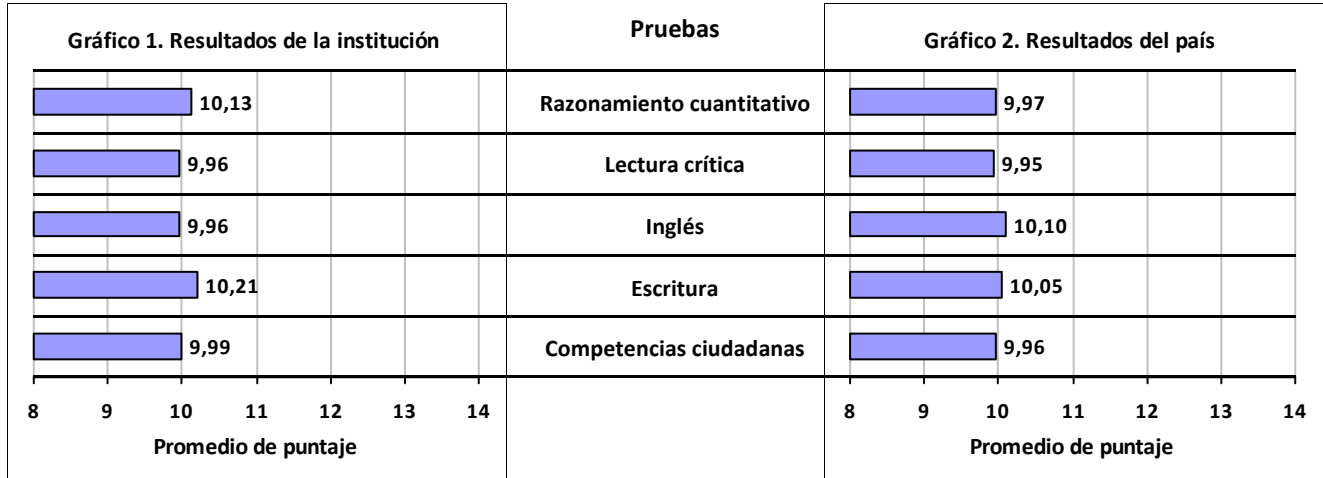

TRAZADO 2011 - 2012

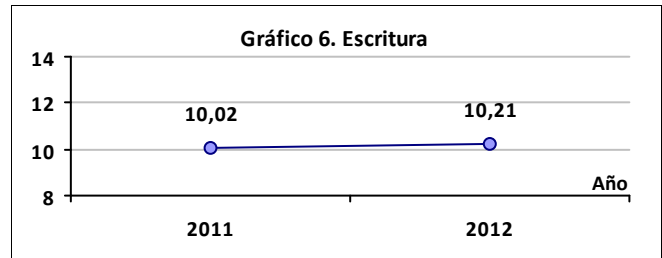
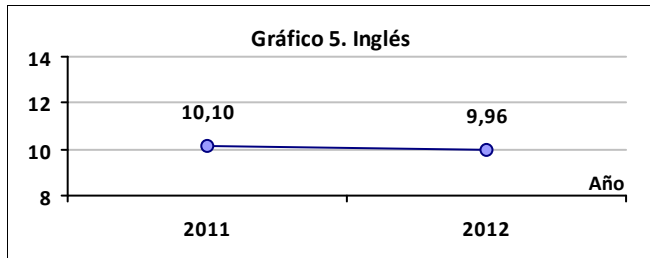
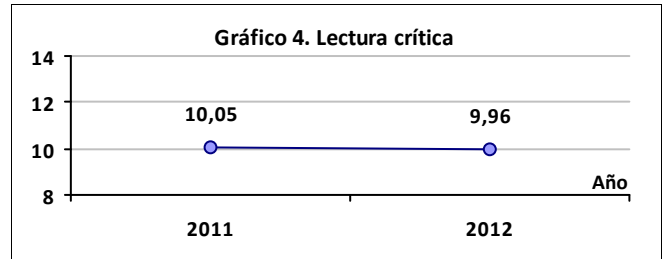
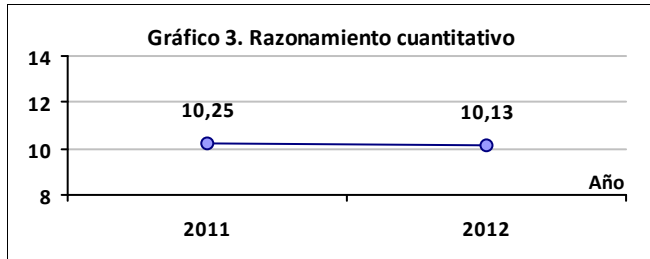

TRAZADO 2004 - 2012

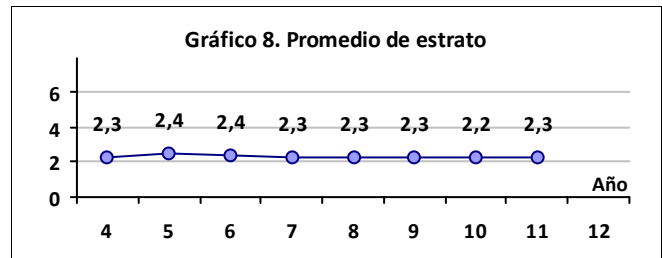
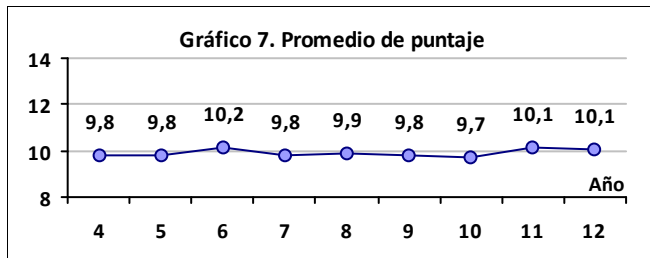

Fuente: Bases de datos del ICES (ftp://ftp.ices.gov.co)

UNIVERSIDAD AUTONOMA DE MANIZALES

Ciudad: MANIZALES

Sector: PRIVADO

Acreditación Institucional: NO

RESULTADOS GLOBALES

Tabla 1.	Promedio	Estudiantes
Institución	10,05	642
País	10,01	246091

1825

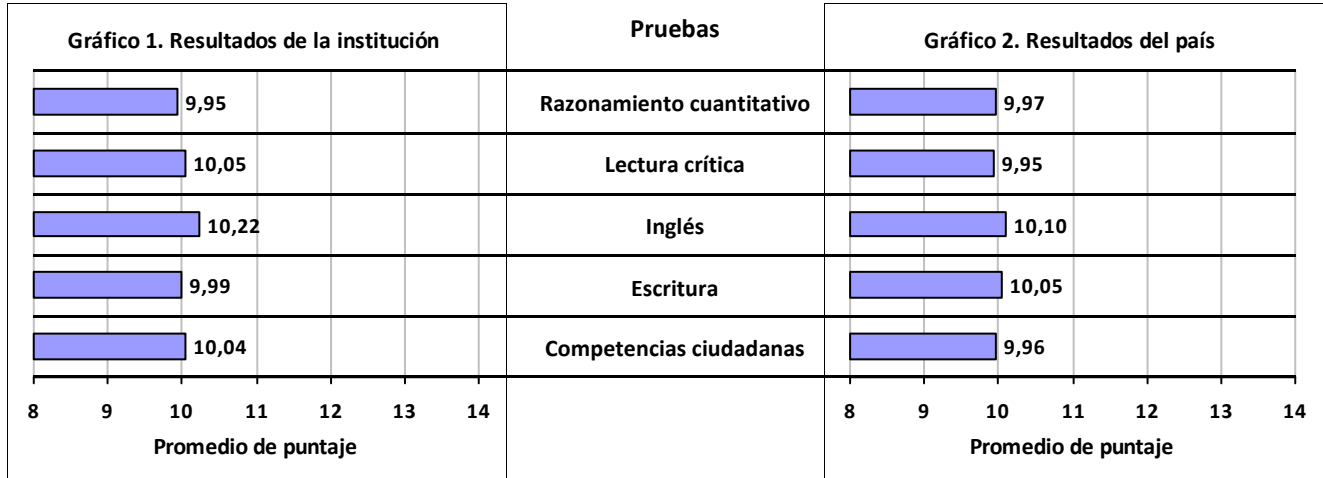

TRAZADO 2011 - 2012

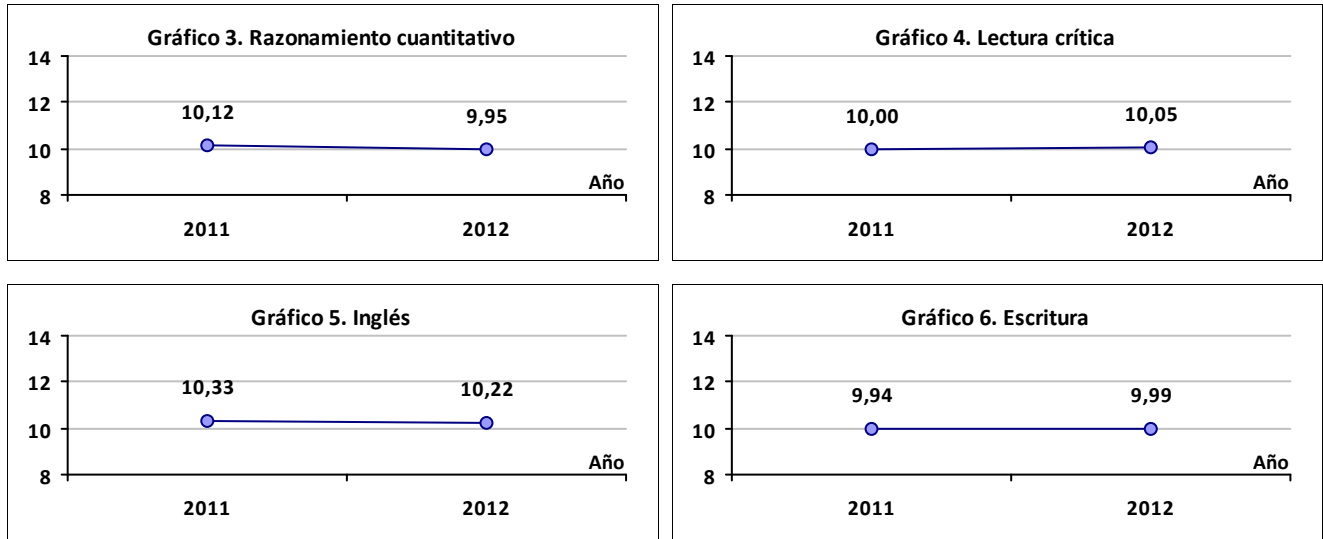

TRAZADO 2004 - 2012

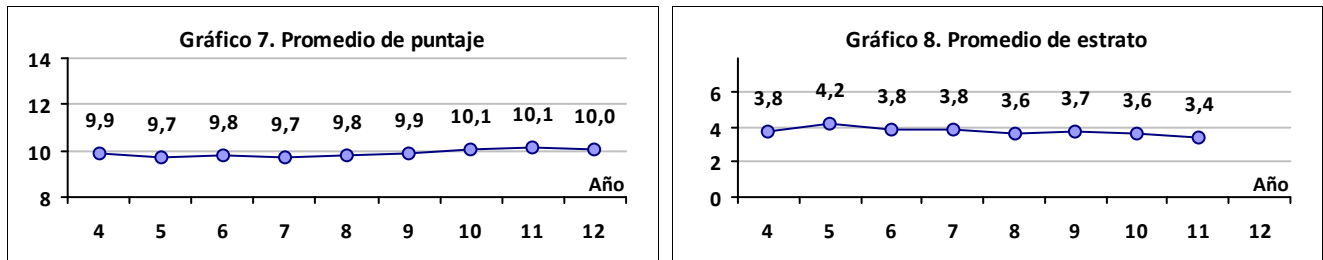

Fuente: Bases de datos del ICES (ftp://ftp.ices.gov.co)

UNIVERSIDAD DE BOYACA UNIBOYACA

Ciudad: TUNJA

Sector: PRIVADO

Acreditación Institucional: NO

RESULTADOS GLOBALES

Tabla 1.	Promedio	Estudiantes
Institución	10,05	460
País	10,01	246091

1734

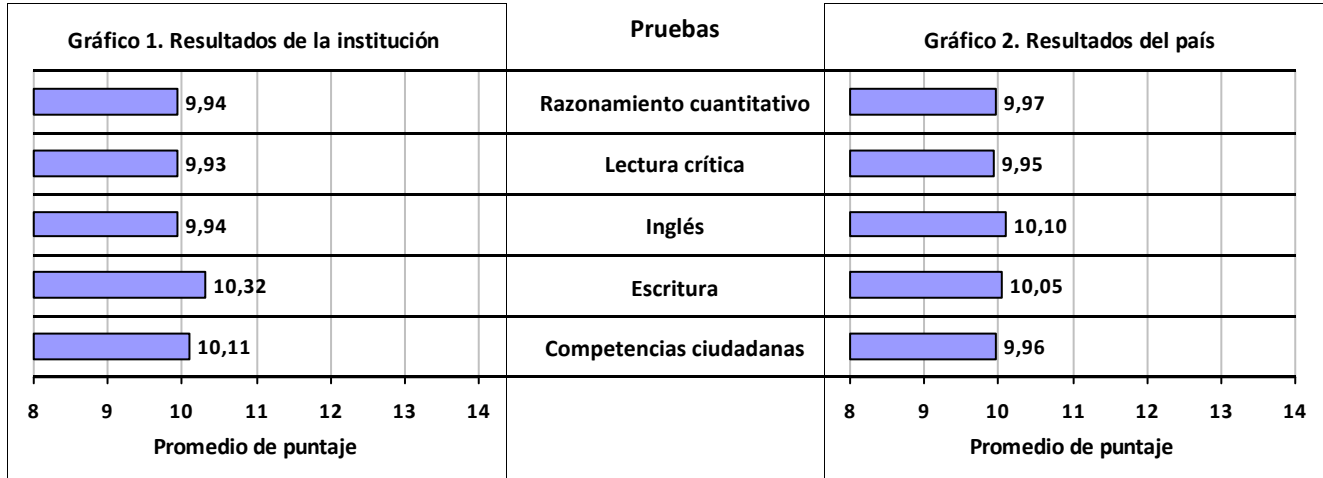

TRAZADO 2011 - 2012

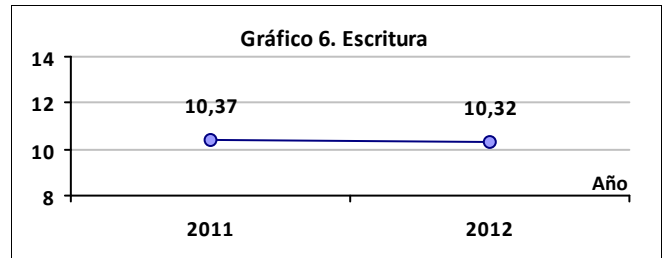
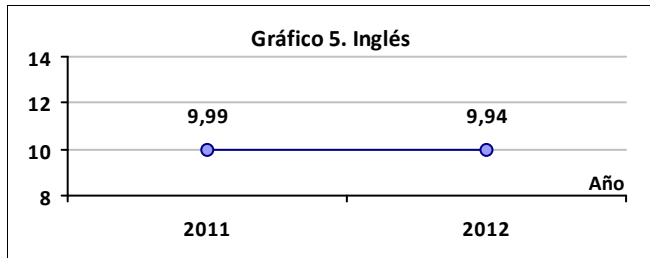
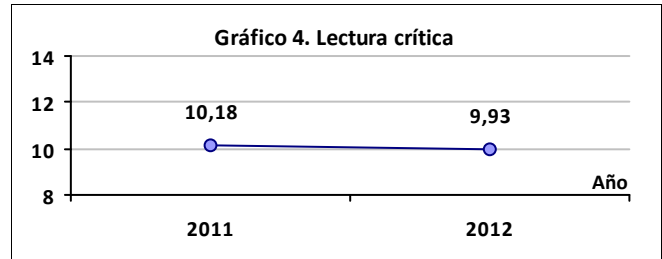
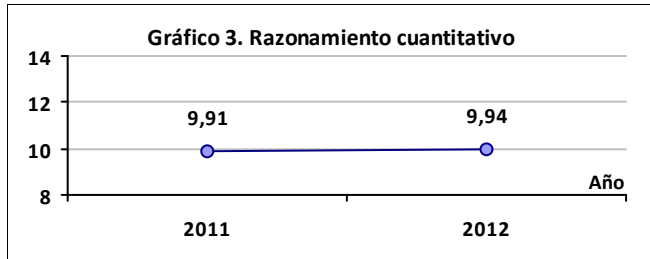

TRAZADO 2004 - 2012

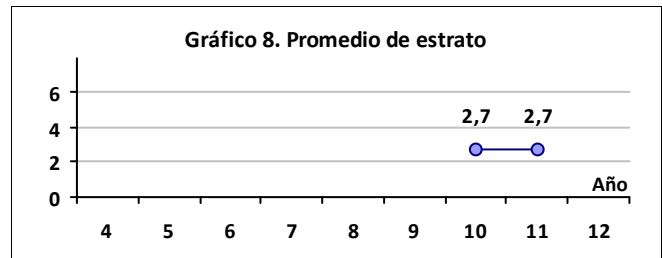
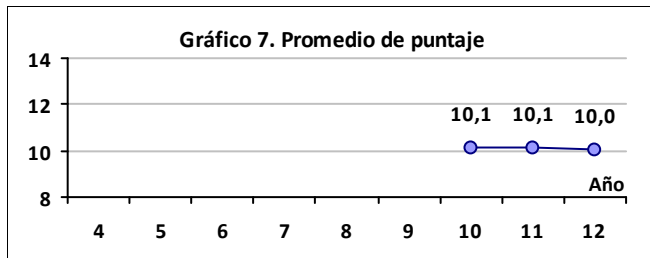

Fuente: Bases de datos del ICFES (<ftp://ftp.icfes.gov.co>)

UNIVERSIDAD CATOLICA DE ORIENTE

Ciudad: RIONEGRO

Sector: PRIVADO

Acreditación Institucional: NO

RESULTADOS GLOBALES

Tabla 1.	Promedio	Estudiantes
Institución	10,03	468
País	10,01	246091

1726

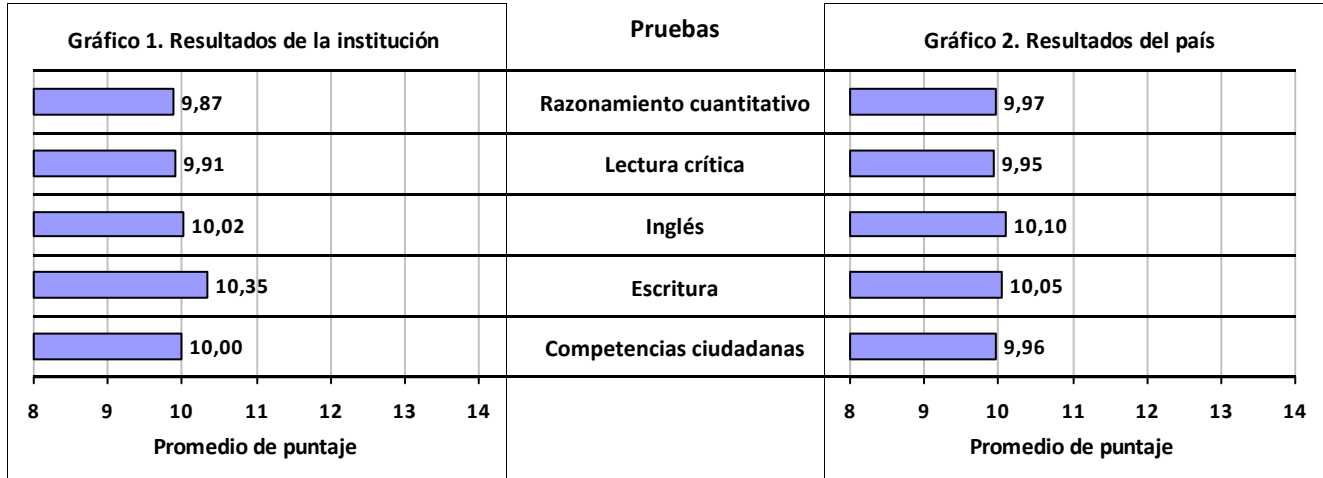

TRAZADO 2011 - 2012

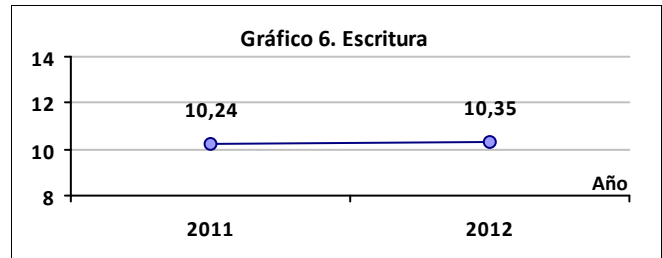
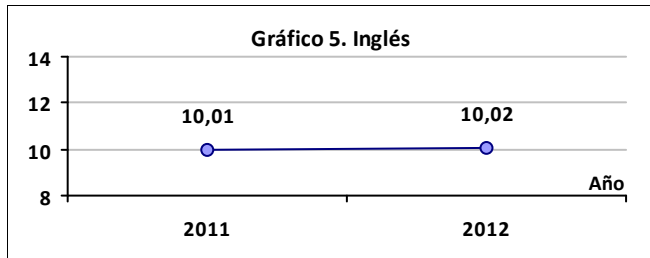
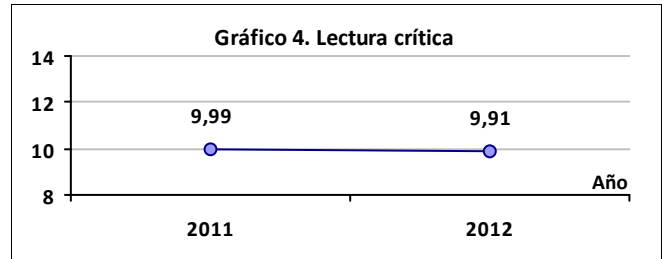
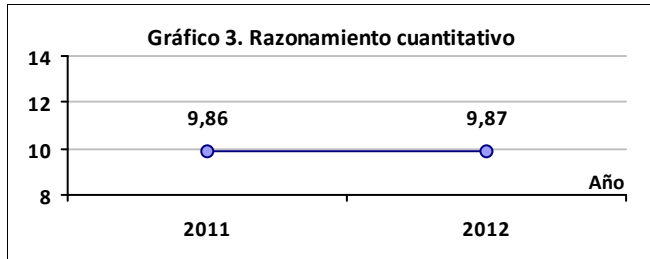

TRAZADO 2004 - 2012

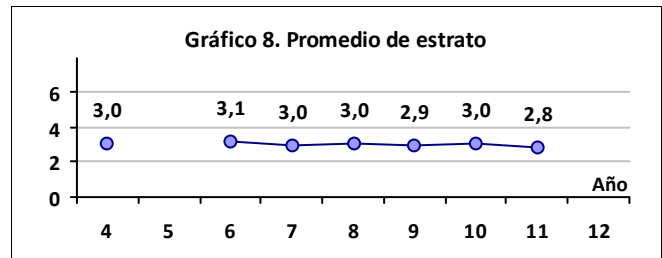
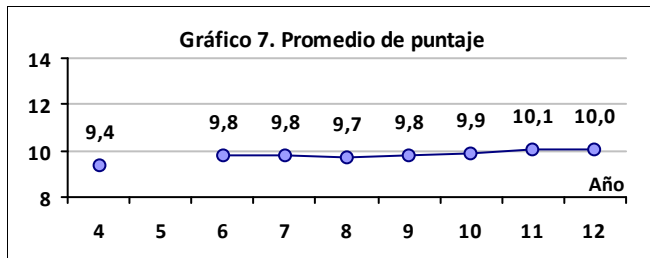

Fuente: Bases de datos del ICES (ftp://ftp.ices.gov.co)

UNIVERSIDAD LIBRE

Ciudad: PEREIRA

Sector: PRIVADO

Acreditación Institucional: NO

RESULTADOS GLOBALES

Tabla 1.	Promedio	Estudiantes
Institución	10,03	802
País	10,01	246091

1809

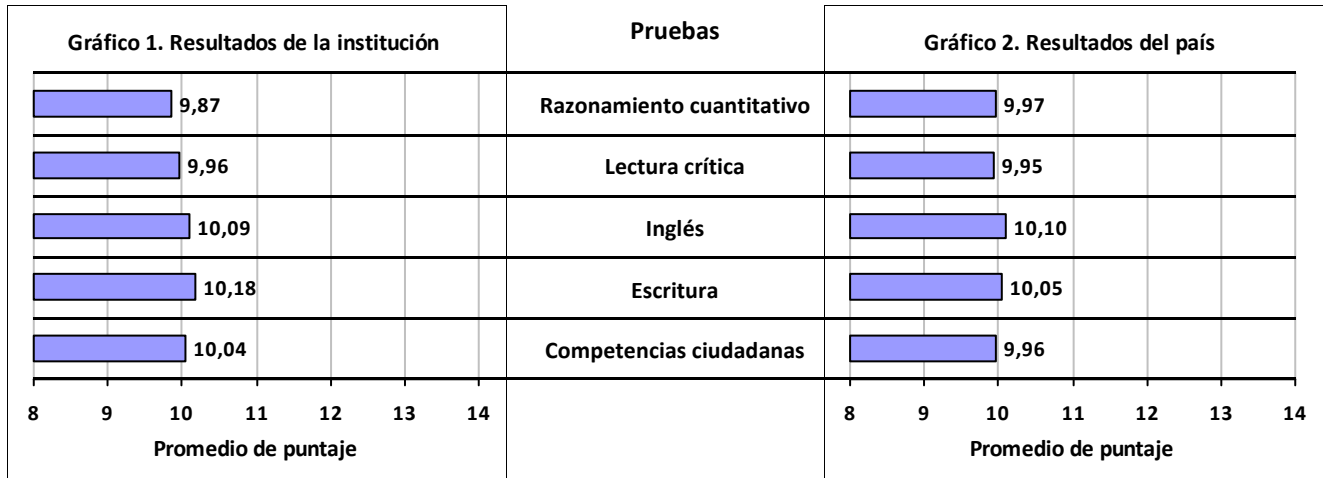

TRAZADO 2011 - 2012

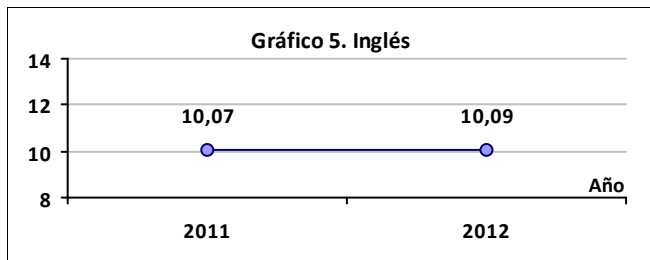
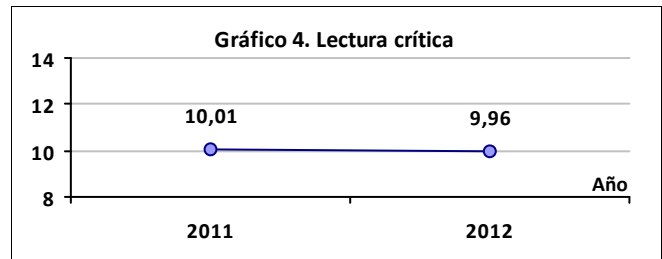
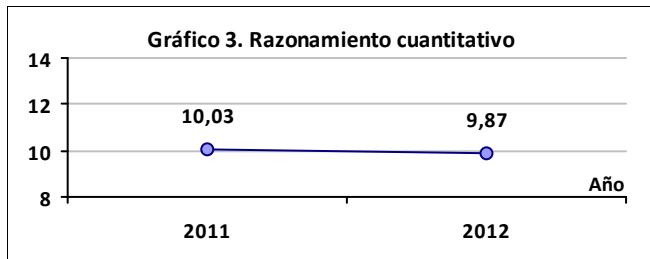

TRAZADO 2004 - 2012

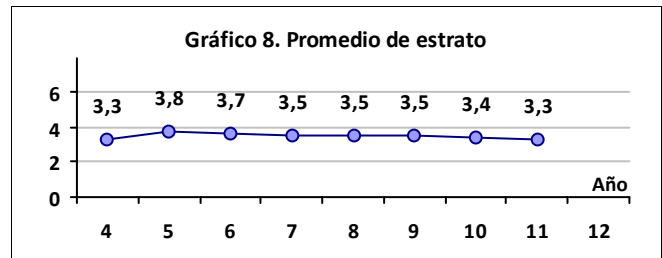
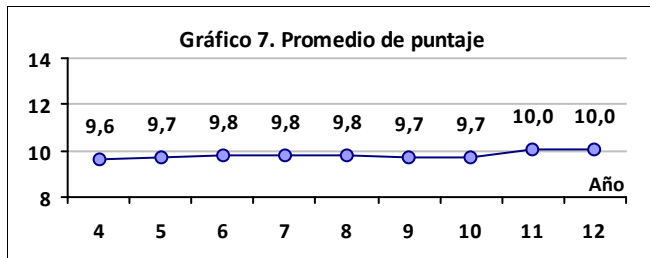

Fuente: Bases de datos del ICFES (<ftp://ftp.icfes.gov.co>)

UNIVERSIDAD TECNOLÓGICA DE BOLÍVAR

Ciudad: CARTAGENA
Sector: PRIVADO
Acreditación Institucional: SI

RESULTADOS GLOBALES

Tabla 1.	Promedio	Estudiantes
Institución	10,03	896
País	10,01	246091

1832

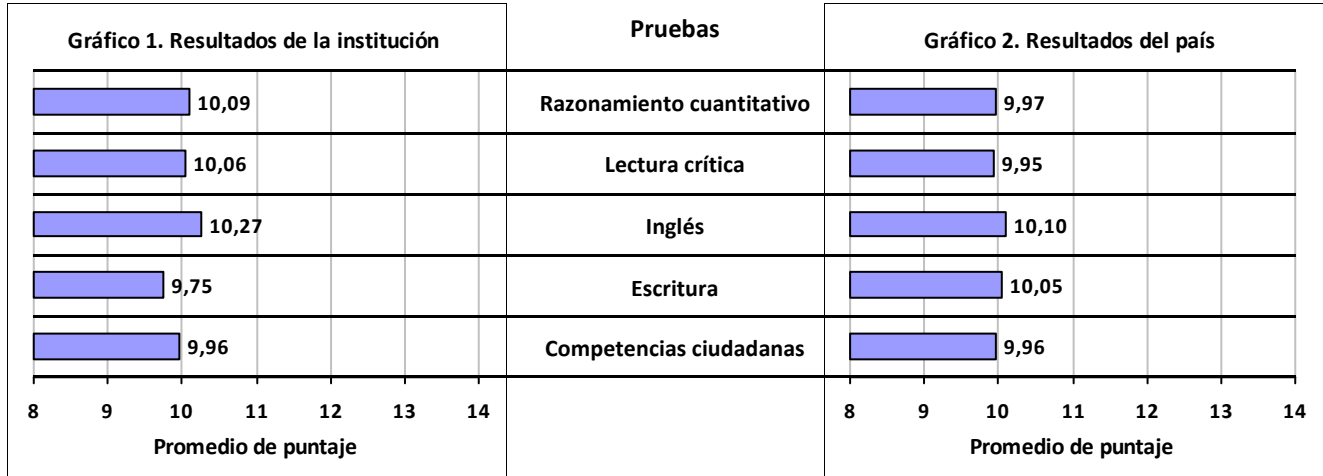

TRAZADO 2011 - 2012

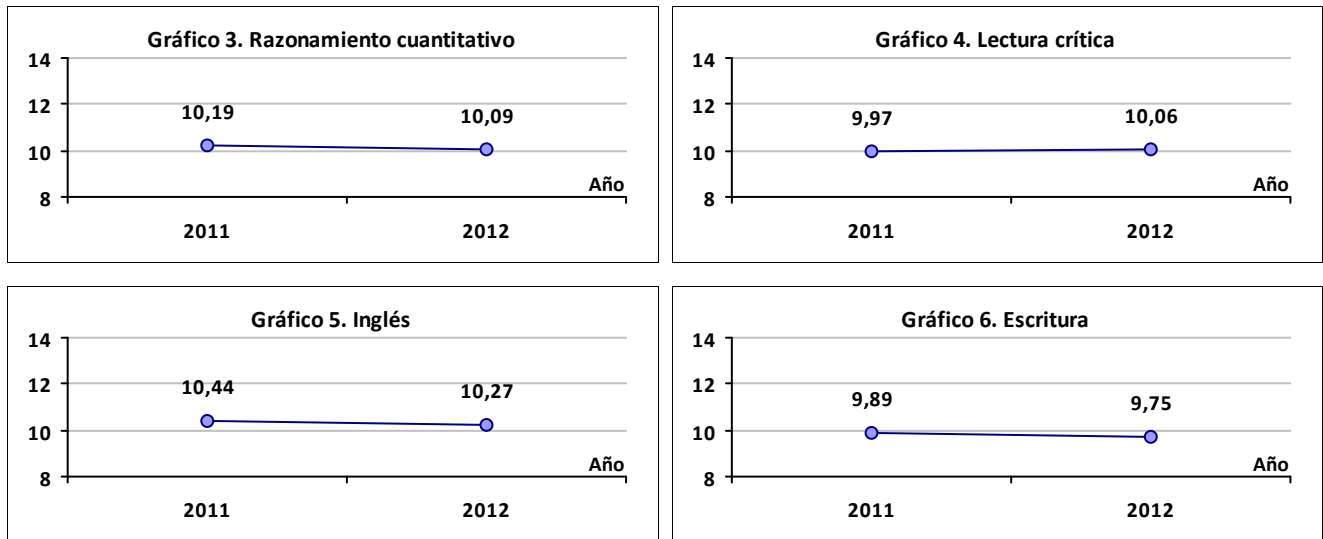

TRAZADO 2004 - 2012

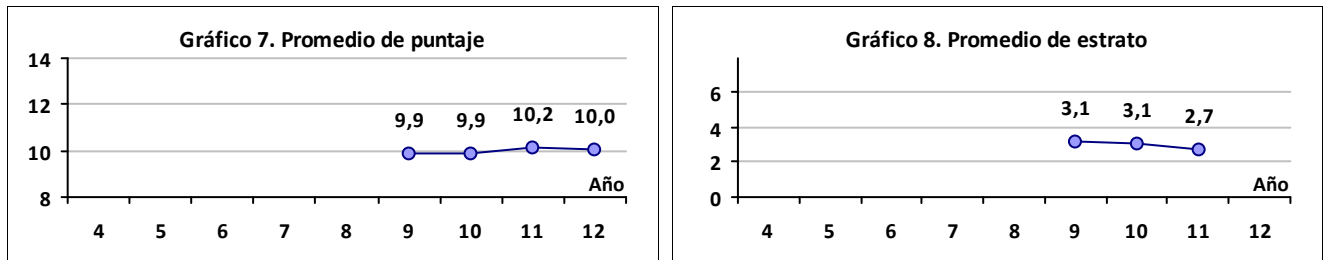

Fuente: Bases de datos del ICES (ftp://ftp.ices.gov.co)

UNIVERSIDAD DE CUNDINAMARCA - UDEC

Ciudad: FUSAGASUGA

Sector: OFICIAL

Acreditación Institucional: NO

RESULTADOS GLOBALES

Tabla 1.	Promedio	Estudiantes
Institución	10,02	1099
País	10,01	246091

1214

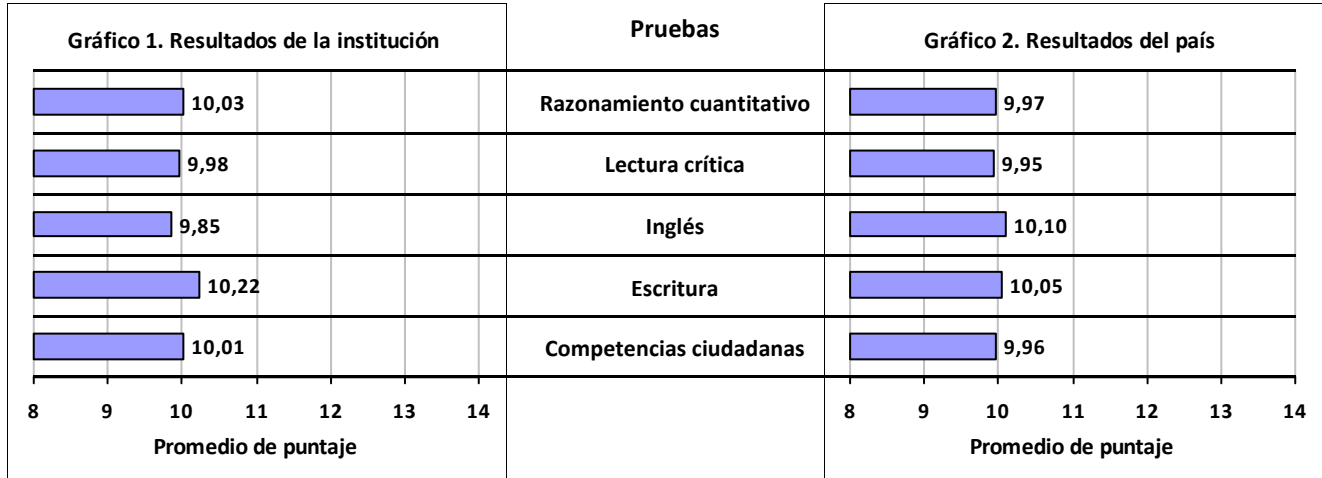

TRAZADO 2011 - 2012

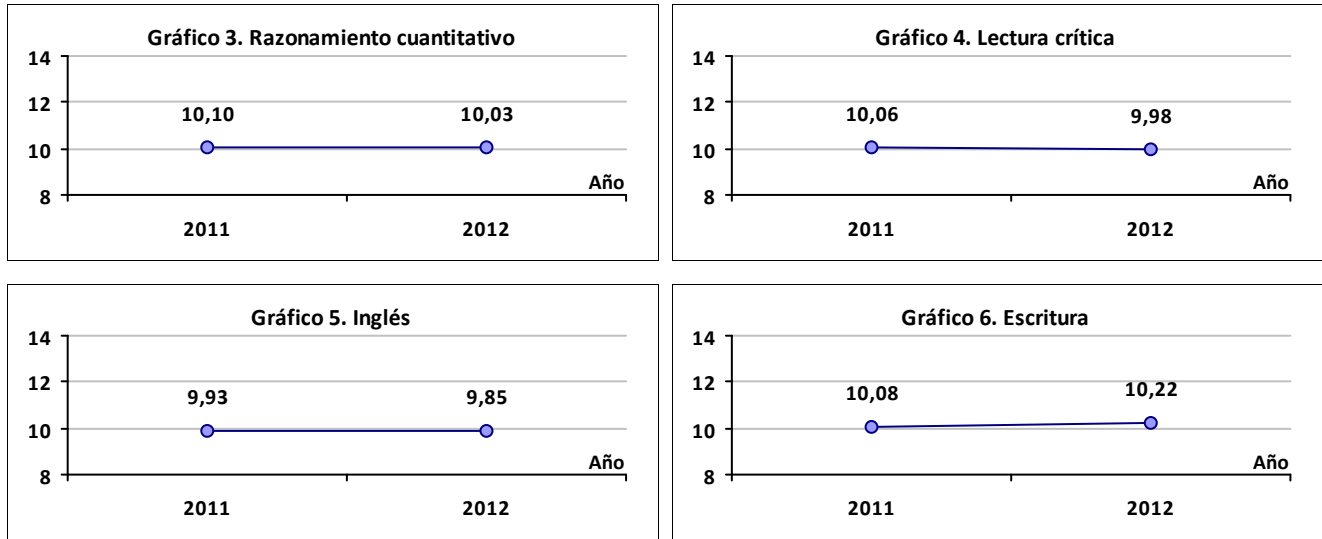

TRAZADO 2004 - 2012

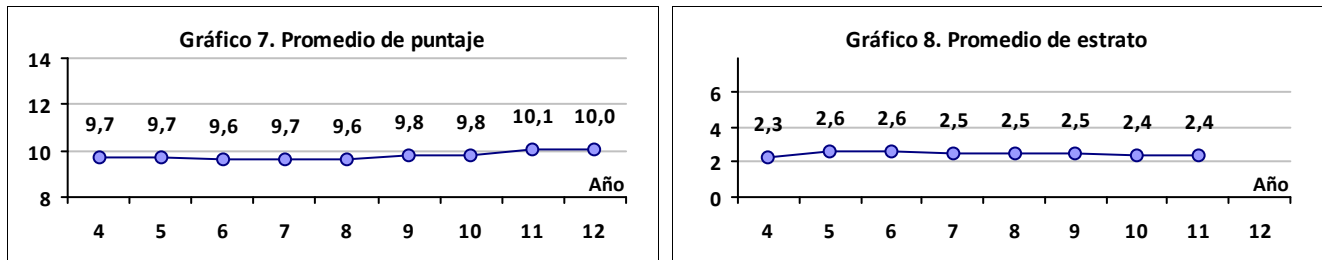

Fuente: Bases de datos del ICES (ftp://ftp.ices.gov.co)

UNIVERSIDAD DE ANTIOQUIA

Ciudad: TURBO

Sector: OFICIAL

Acreditación Institucional: NO

RESULTADOS GLOBALES

Tabla 1.	Promedio	Estudiantes
Institución	10,01	266
País	10,01	246091

1223

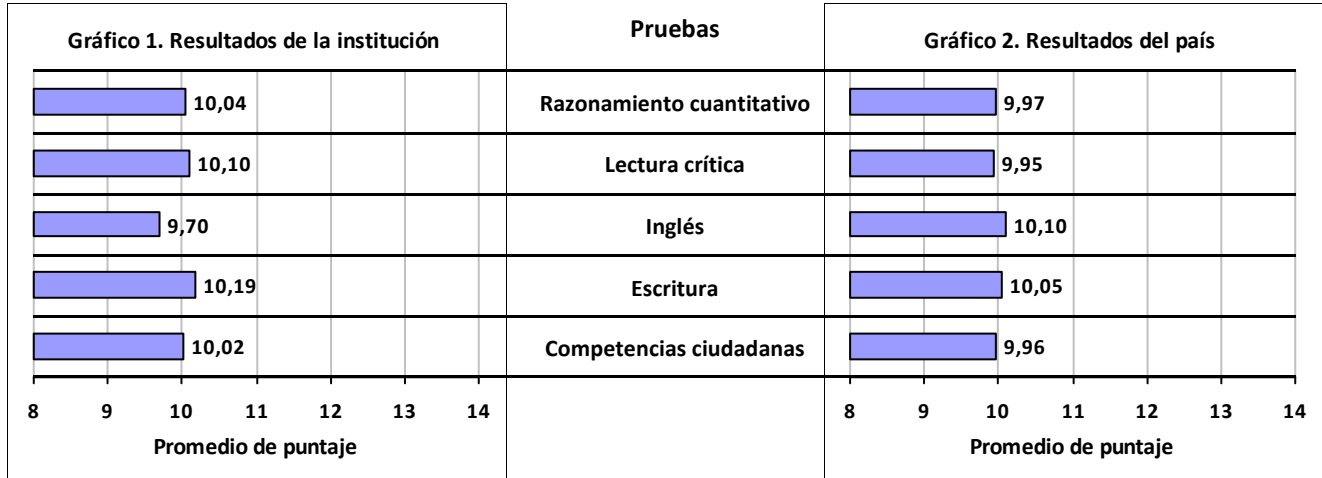

TRAZADO 2011 - 2012

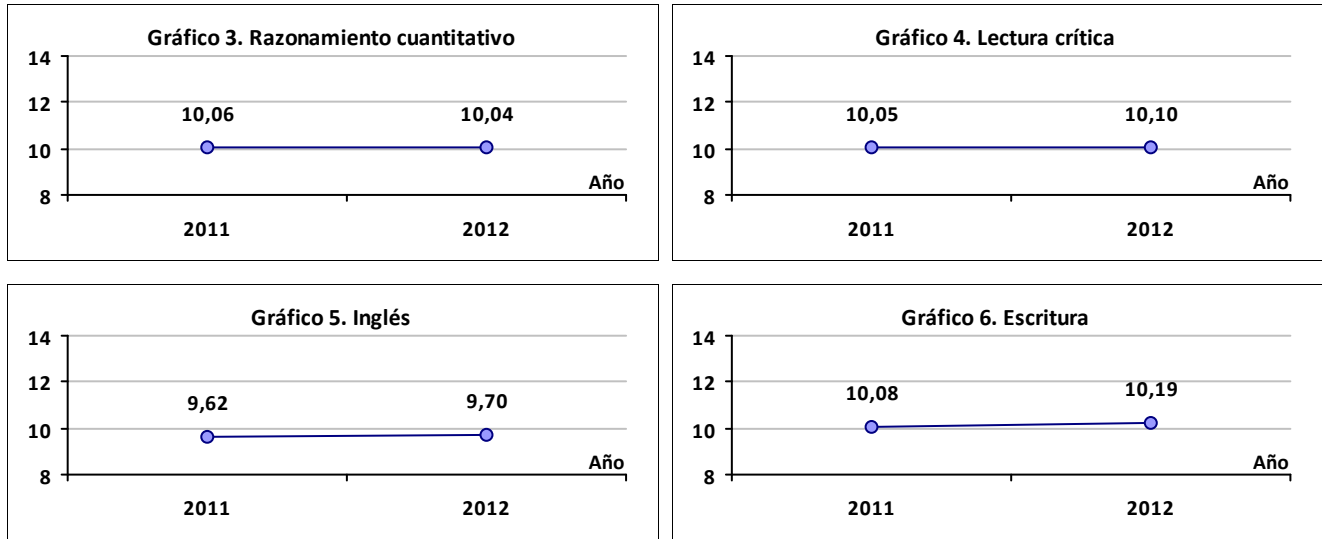

TRAZADO 2004 - 2012

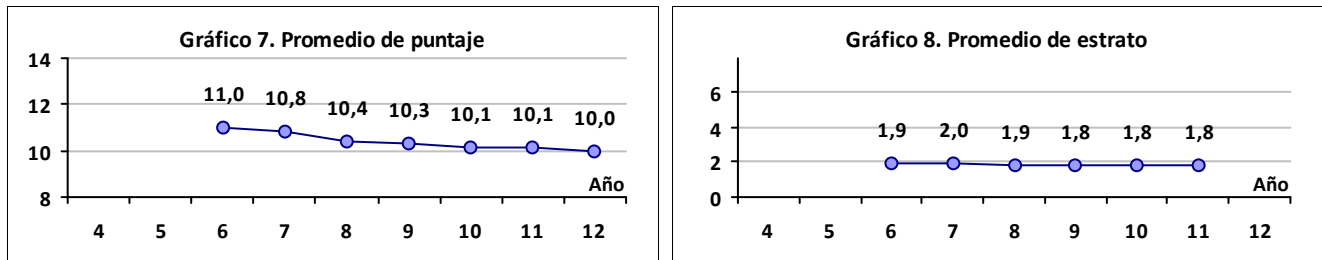

Fuente: Bases de datos del ICFES (<ftp://ftp.icfes.gov.co>)

UNIVERSIDAD MANUELA BELTRAN

Ciudad: BOGOTA D.C.

Sector: PRIVADO

Acreditación Institucional: NO

RESULTADOS GLOBALES

Tabla 1.	Promedio	Estudiantes
Institución	10,00	764
País	10,01	246091

1735

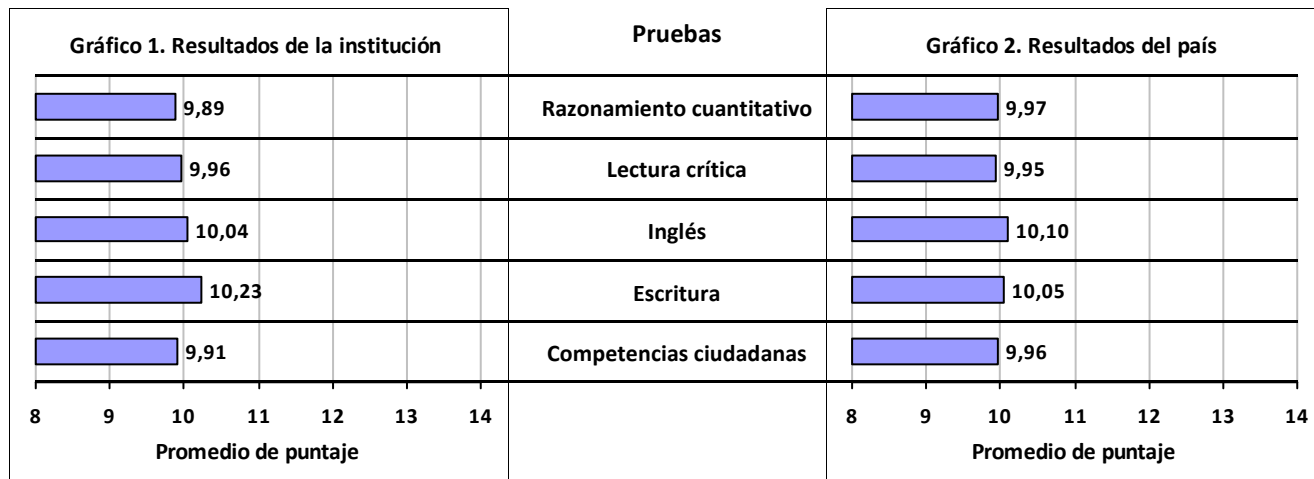

TRAZADO 2011 - 2012

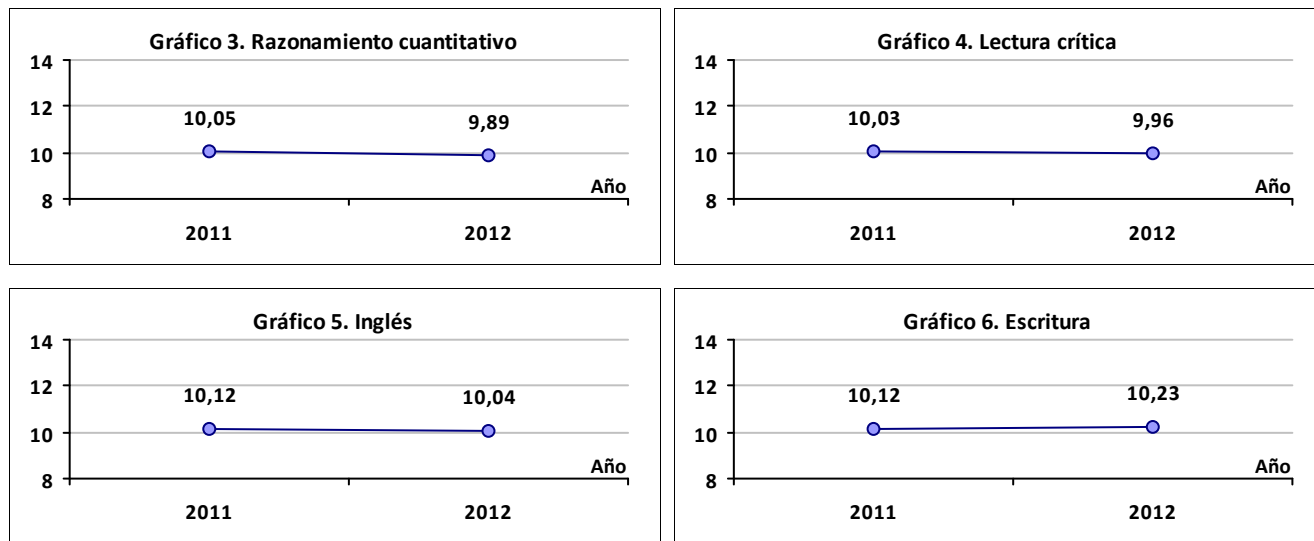

TRAZADO 2004 - 2012

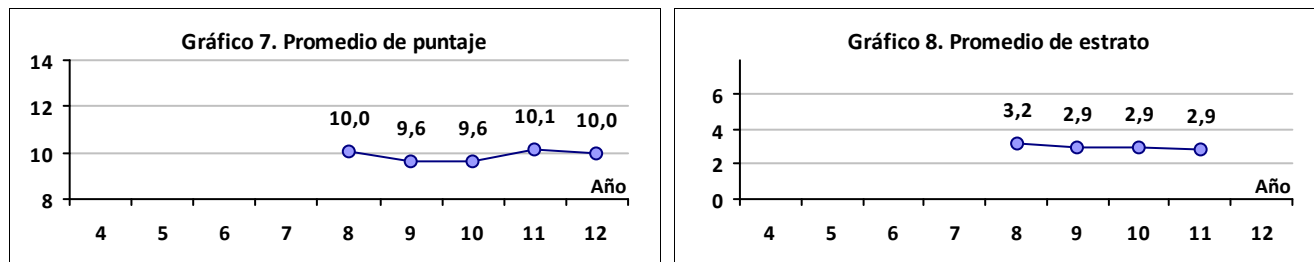

Fuente: Bases de datos del ICES (ftp://ftp.ices.gov.co)

UNIVERSIDAD DE LOS LLANOS

Ciudad: VILLAVICENCIO

Sector: OFICIAL

Acreditación Institucional: NO

RESULTADOS GLOBALES

Tabla 1.	Promedio	Estudiantes
Institución	10,00	775
País	10,01	246091

1119

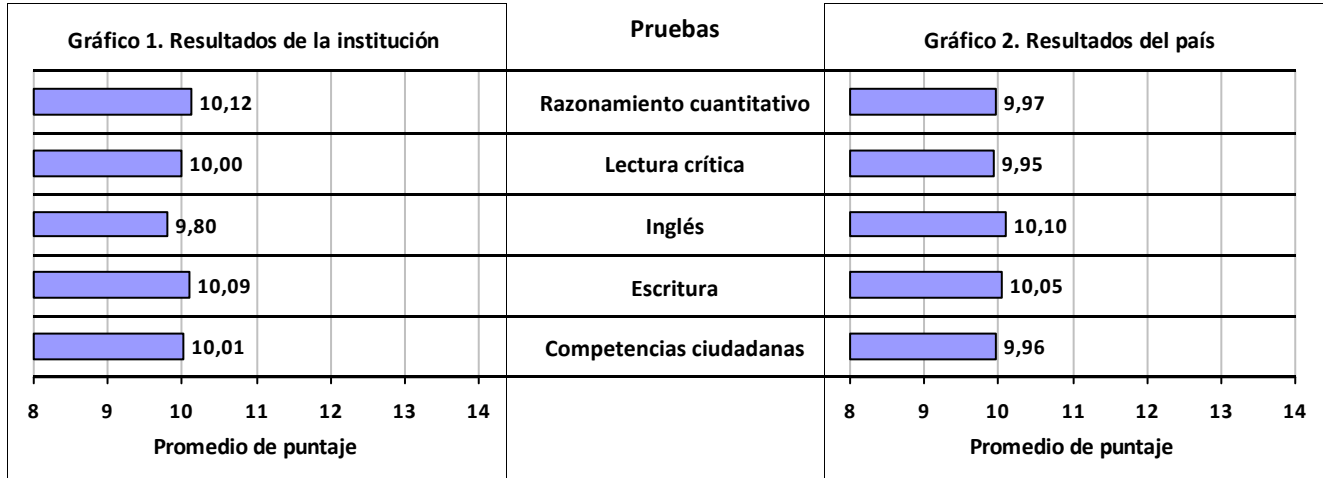

TRAZADO 2011 - 2012

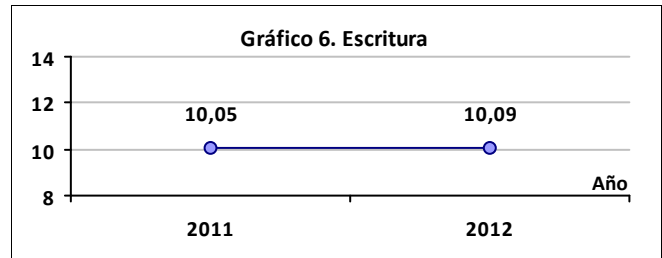
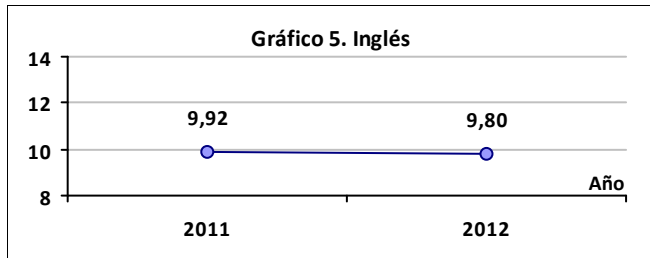
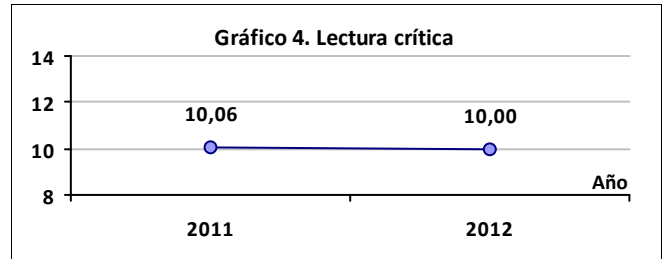
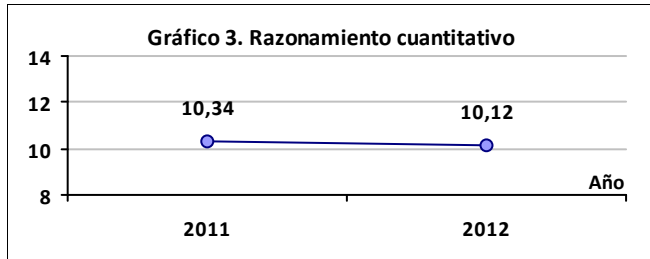

TRAZADO 2004 - 2012

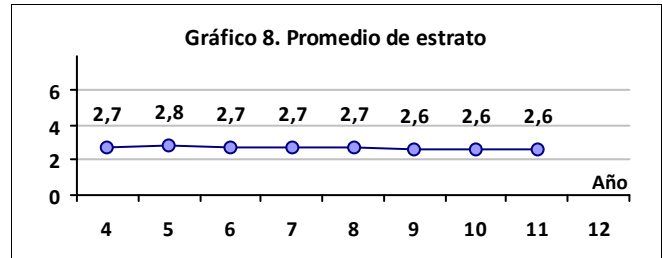
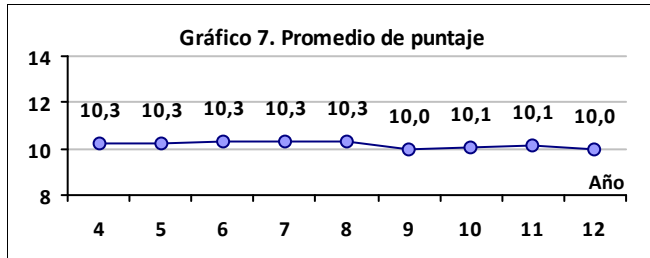

Fuente: Bases de datos del ICES (ftp://ftp.ices.gov.co)

UNIVERSIDAD DEL ATLANTICO

Ciudad: BARRANQUILLA

Sector: OFICIAL

Acreditación Institucional: NO

RESULTADOS GLOBALES

Tabla 1.	Promedio	Estudiantes
Institución	10,00	2017
País	10,01	246091

1202

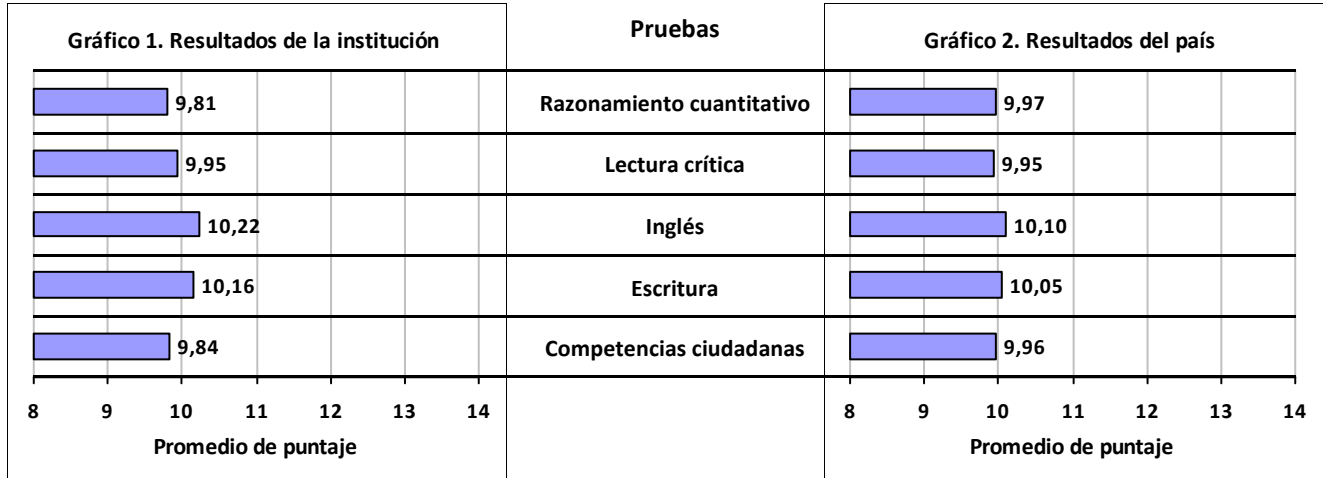

TRAZADO 2011 - 2012

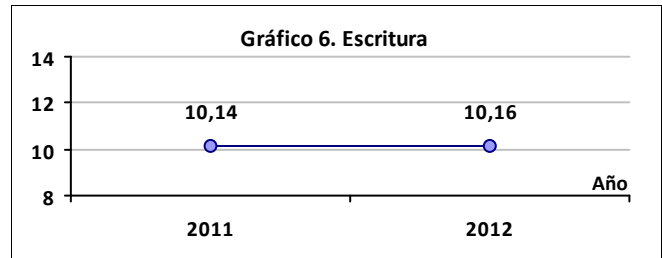
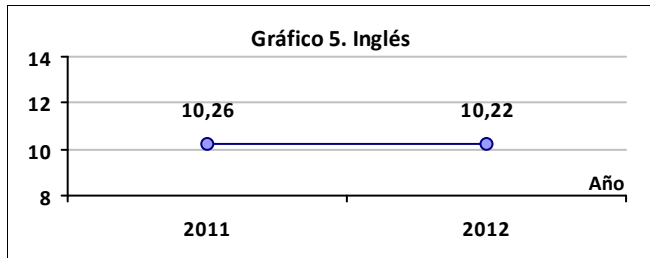
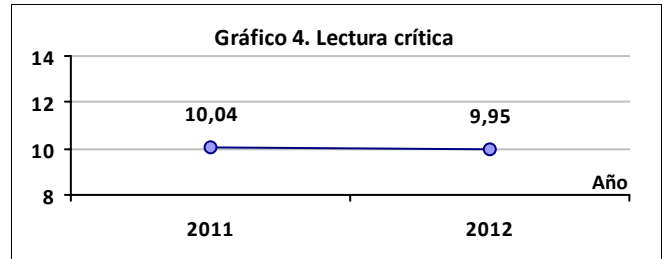
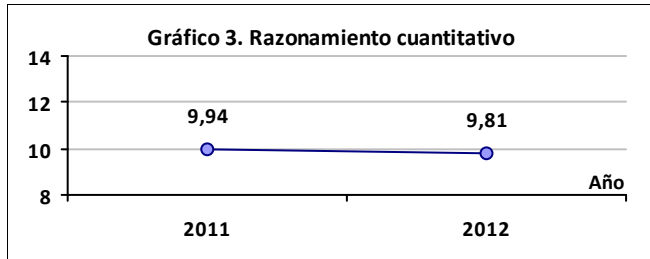

TRAZADO 2004 - 2012

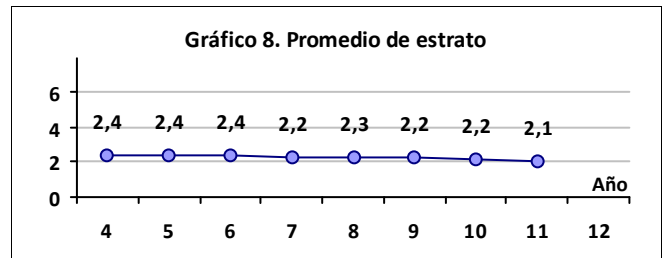
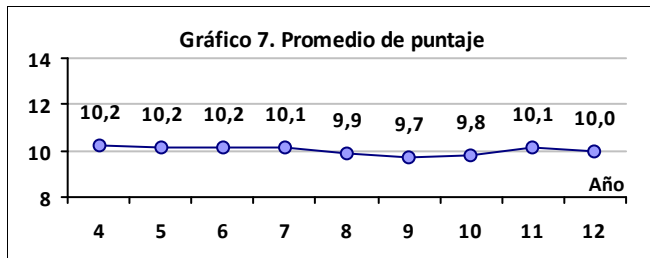

Fuente: Bases de datos del ICES (ftp://ftp.ices.gov.co)

UNIVERSIDAD LIBRE

Ciudad: CALI

Sector: PRIVADO

Acreditación Institucional: NO

RESULTADOS GLOBALES

Tabla 1.	Promedio	Estudiantes
Institución	9,97	998
País	10,01	246091

1807

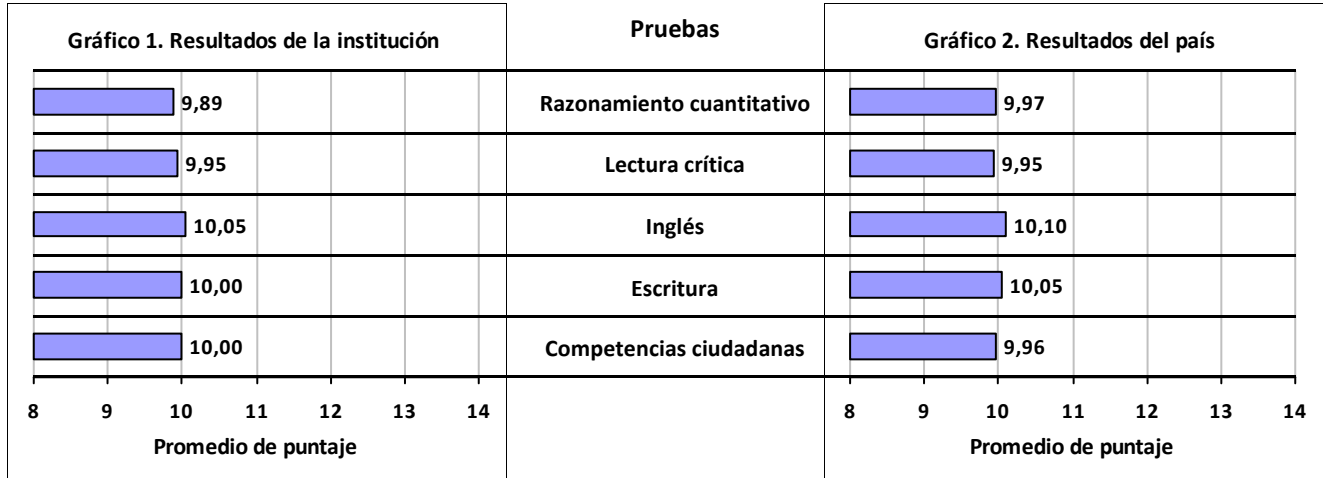

TRAZADO 2011 - 2012

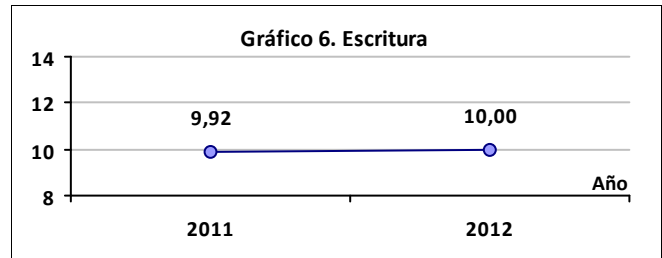
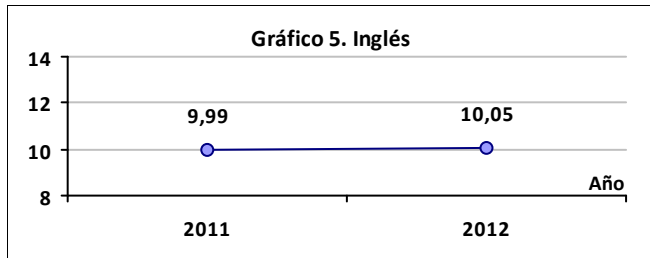
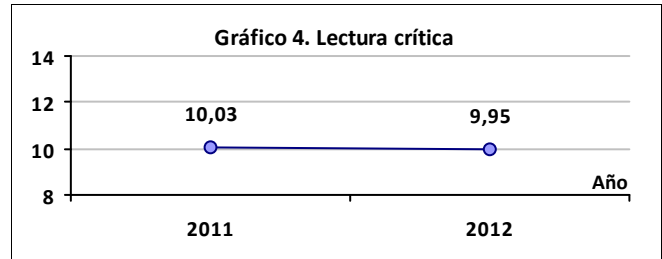
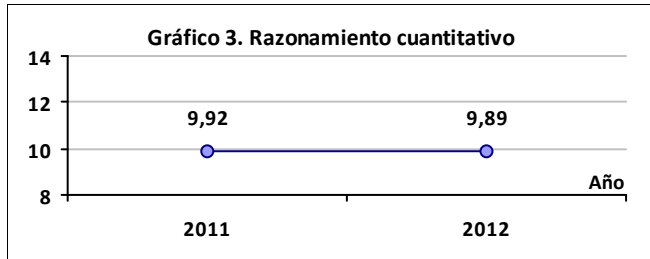

TRAZADO 2004 - 2012

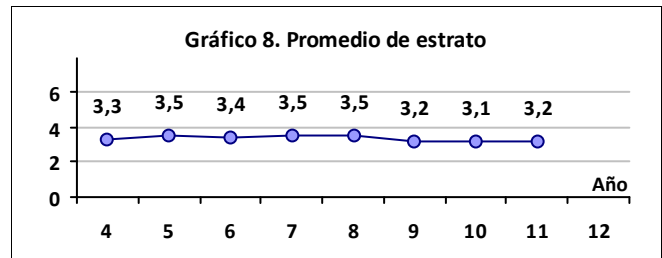
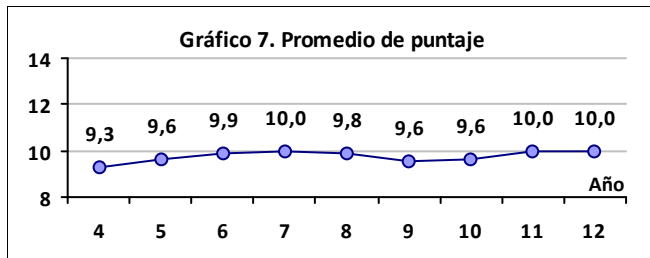

Fuente: Bases de datos del ICFES (<ftp://ftp.icfes.gov.co>)

UNIVERSIDAD INCCA DE COLOMBIA

Ciudad: BOGOTA D.C.

Sector: PRIVADO

Acreditación Institucional: NO

RESULTADOS GLOBALES

Tabla 1.	Promedio	Estudiantes
Institución	9,96	601
País	10,01	246091

1703

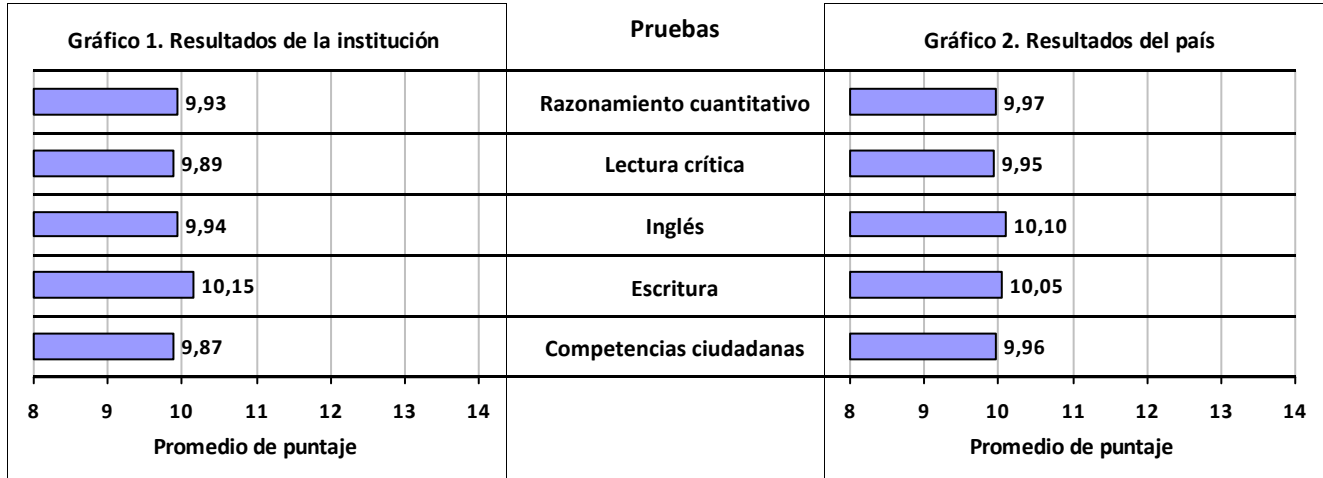

TRAZADO 2011 - 2012

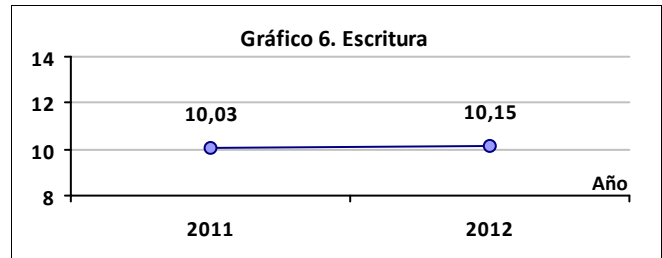
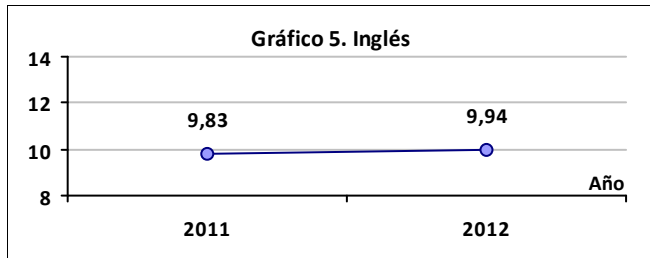
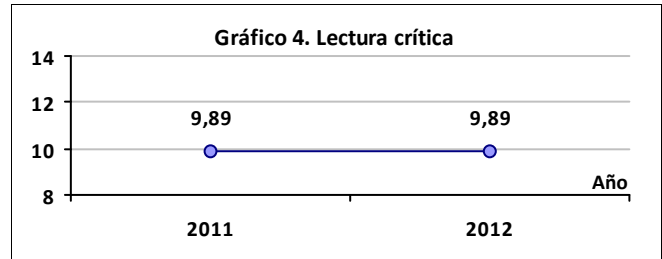
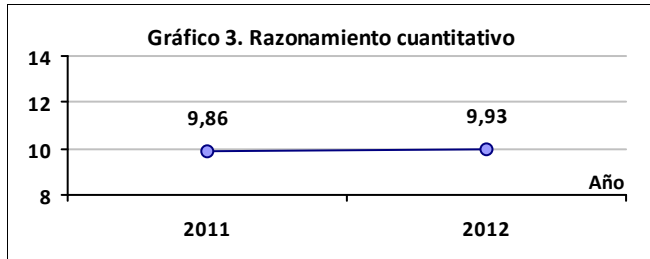

TRAZADO 2004 - 2012

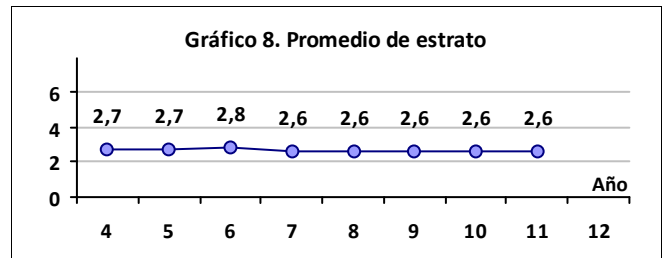
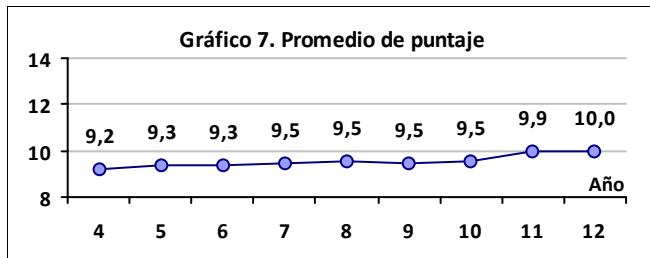

Fuente: Bases de datos del ICES (ftp://ftp.ices.gov.co)

UNIVERSIDAD LIBRE

Ciudad: BARRANQUILLA

Sector: PRIVADO

Acreditación Institucional: NO

RESULTADOS GLOBALES

Tabla 1.	Promedio	Estudiantes
Institución	9,93	598
País	10,01	246091

1808

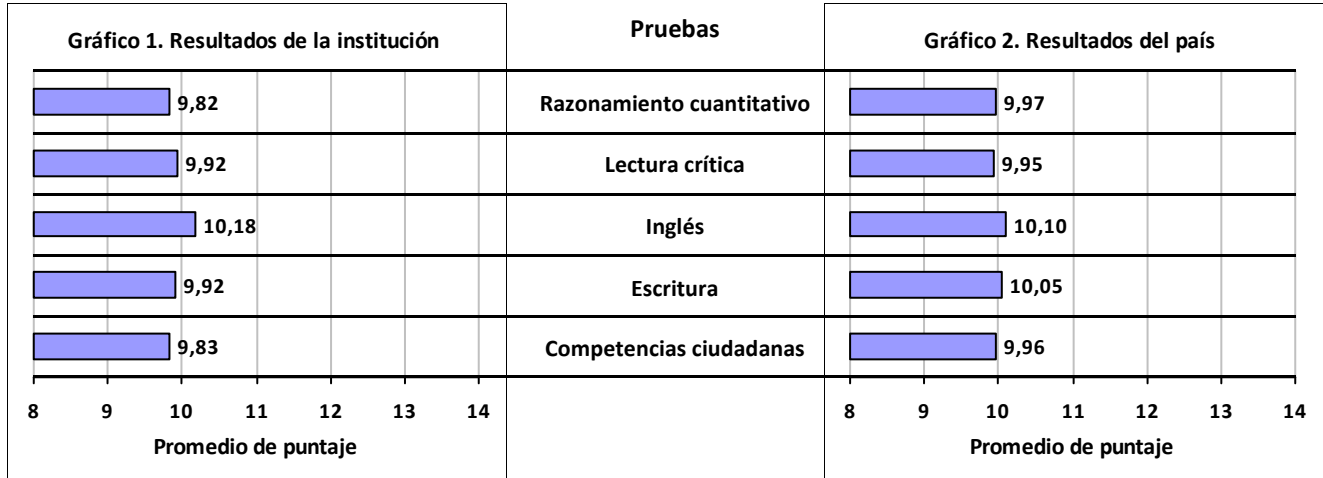

TRAZADO 2011 - 2012

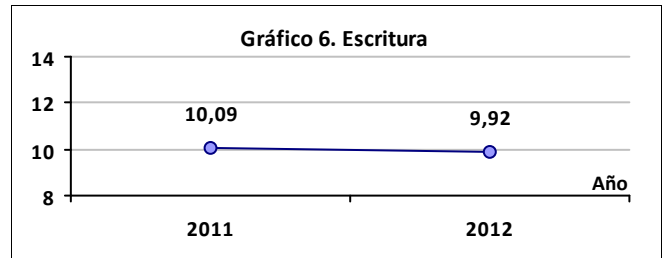
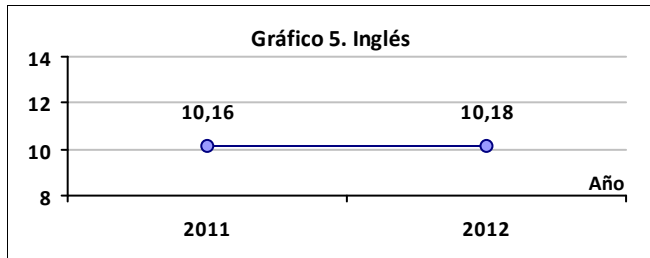
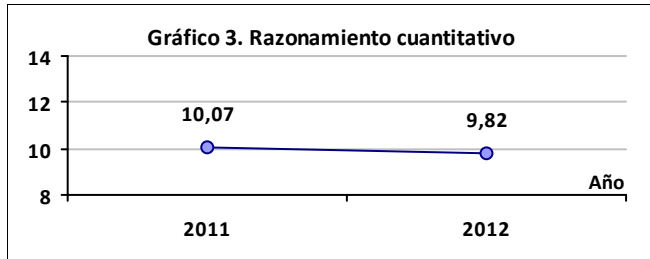

TRAZADO 2004 - 2012

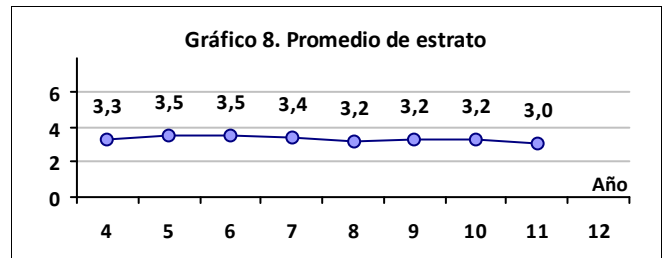
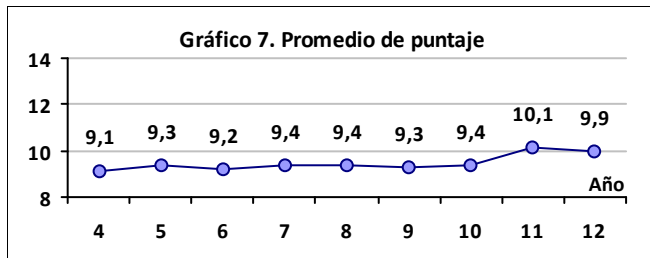

Fuente: Bases de datos del ICFES (<ftp://ftp.icfes.gov.co>)

UNIVERSIDAD LIBRE

Ciudad: SOCORRO

Sector: PRIVADO

Acreditación Institucional: NO

RESULTADOS GLOBALES

Tabla 1.	Promedio	Estudiantes
Institución	9,93	200
País	10,01	246091

1811

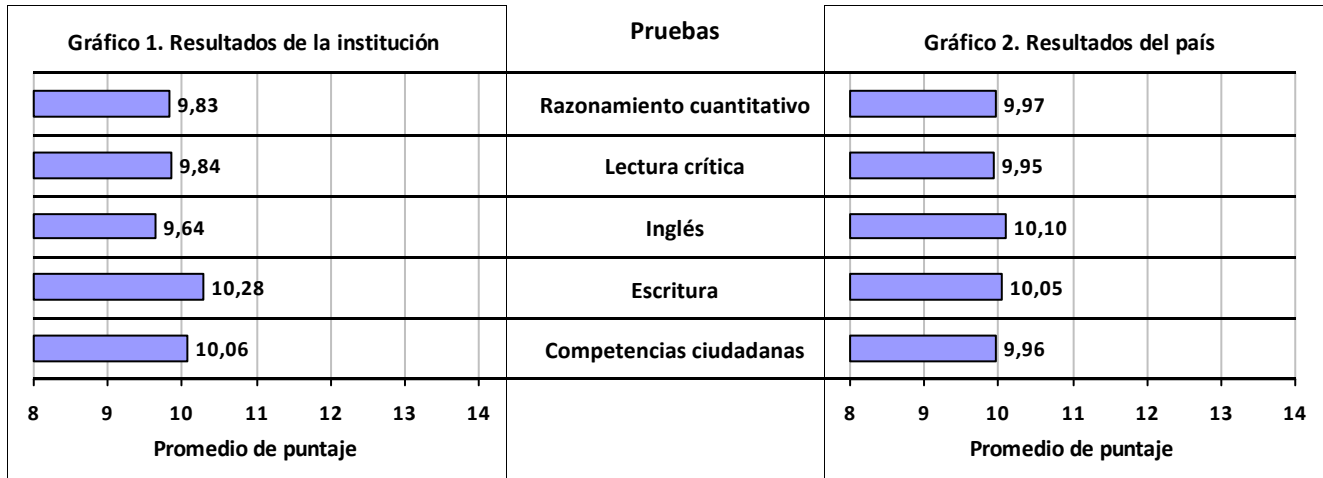

TRAZADO 2011 - 2012

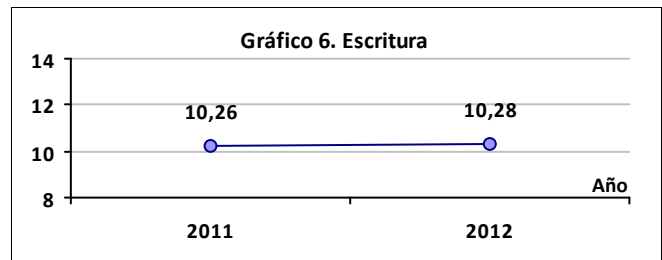
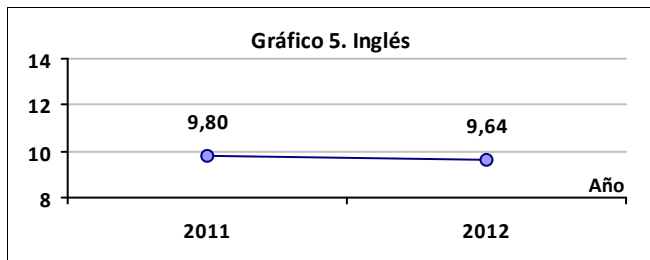
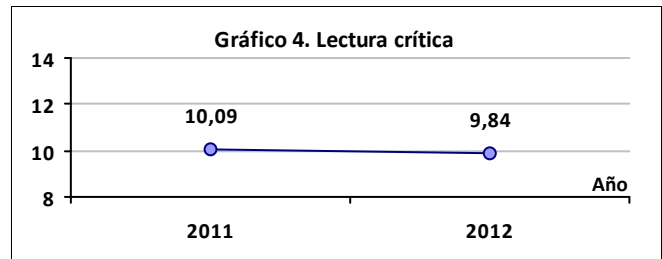
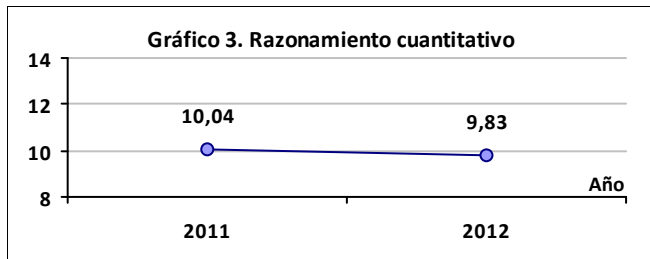

TRAZADO 2004 - 2012

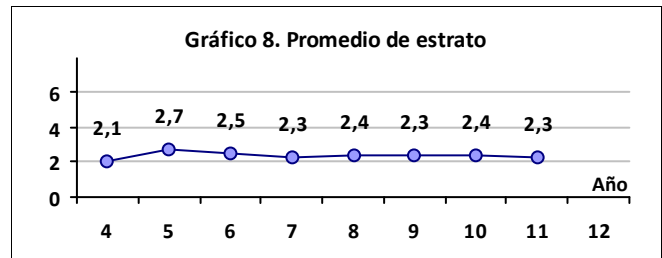
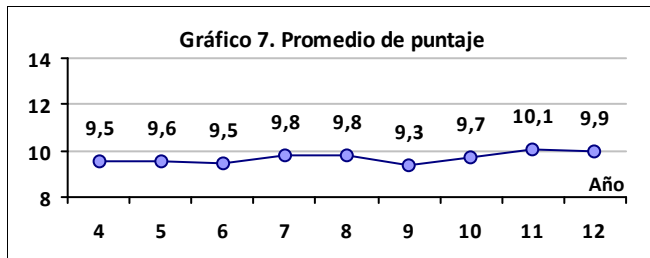

Fuente: Bases de datos del ICES (ftp://ftp.ices.gov.co)

UNIVERSIDAD DEL QUINDIO

Ciudad: ARMENIA

Sector: OFICIAL

Acreditación Institucional: NO

RESULTADOS GLOBALES

Tabla 1.	Promedio	Estudiantes
Institución	9,93	2240
País	10,01	246091

1208

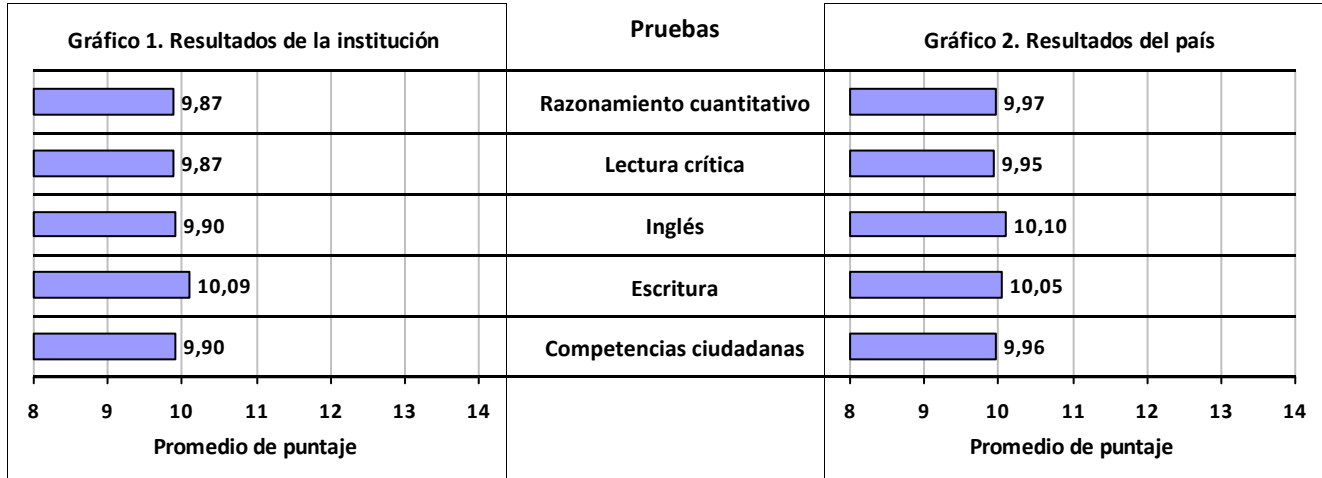

TRAZADO 2011 - 2012

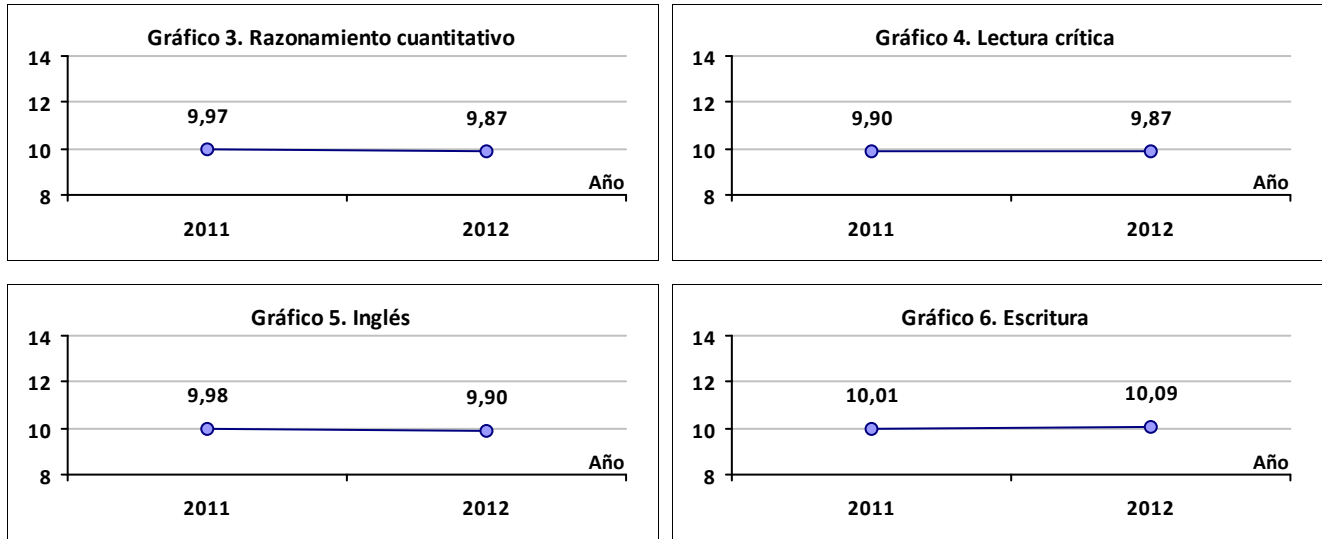

TRAZADO 2004 - 2012

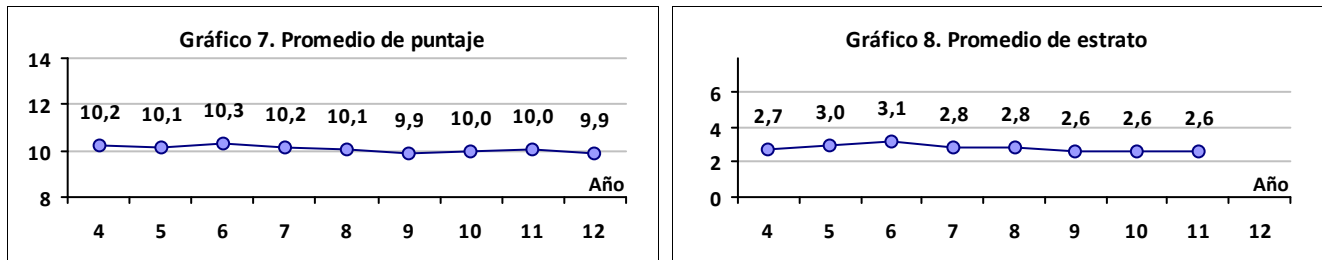

Fuente: Bases de datos del ICFES (<ftp://ftp.icfes.gov.co>)

UNIVERSIDAD LIBRE

Ciudad: CUCUTA

Sector: PRIVADO

Acreditación Institucional: NO

RESULTADOS GLOBALES

Tabla 1.	Promedio	Estudiantes
Institución	9,92	328
País	10,01	246091

1810

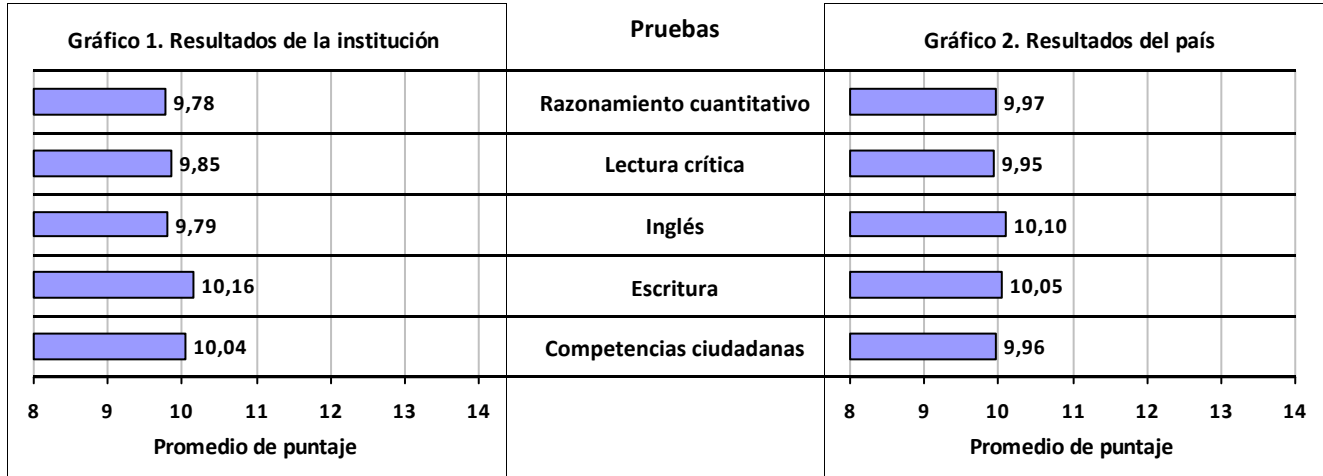

TRAZADO 2011 - 2012

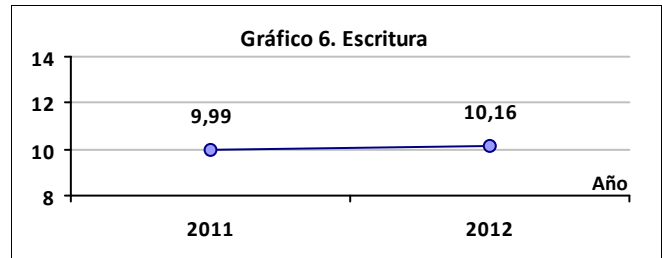
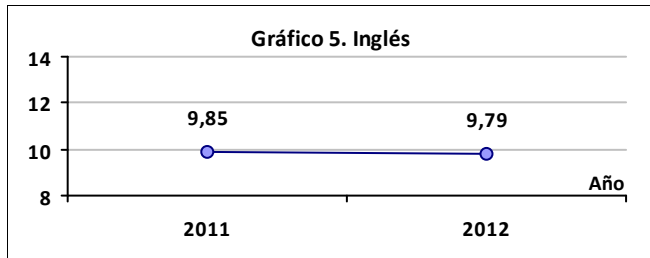
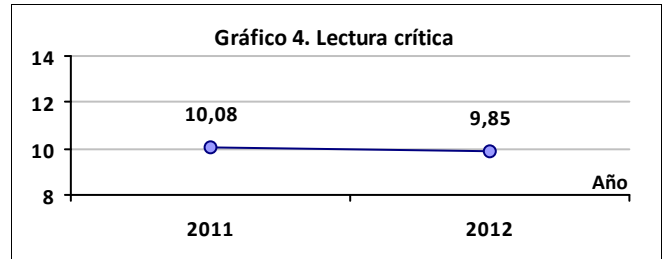
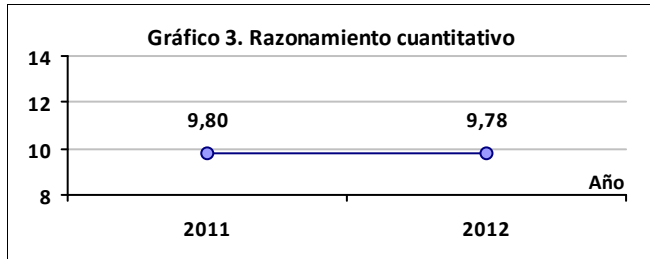

TRAZADO 2004 - 2012

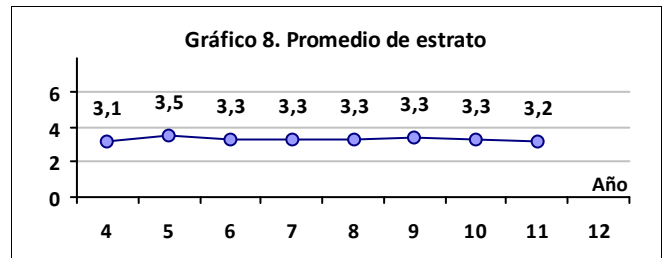
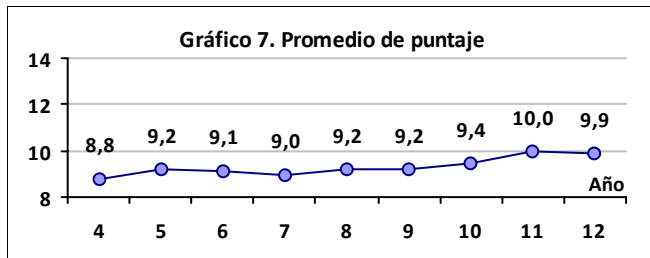

Fuente: Bases de datos del ICES (ftp://ftp.ices.gov.co)

UNIVERSIDAD DE ANTIOQUIA

Ciudad: CAUCASIA

Sector: OFICIAL

Acreditación Institucional: NO

RESULTADOS GLOBALES

Tabla 1.	Promedio	Estudiantes
Institución	9,92	175
País	10,01	246091

1221

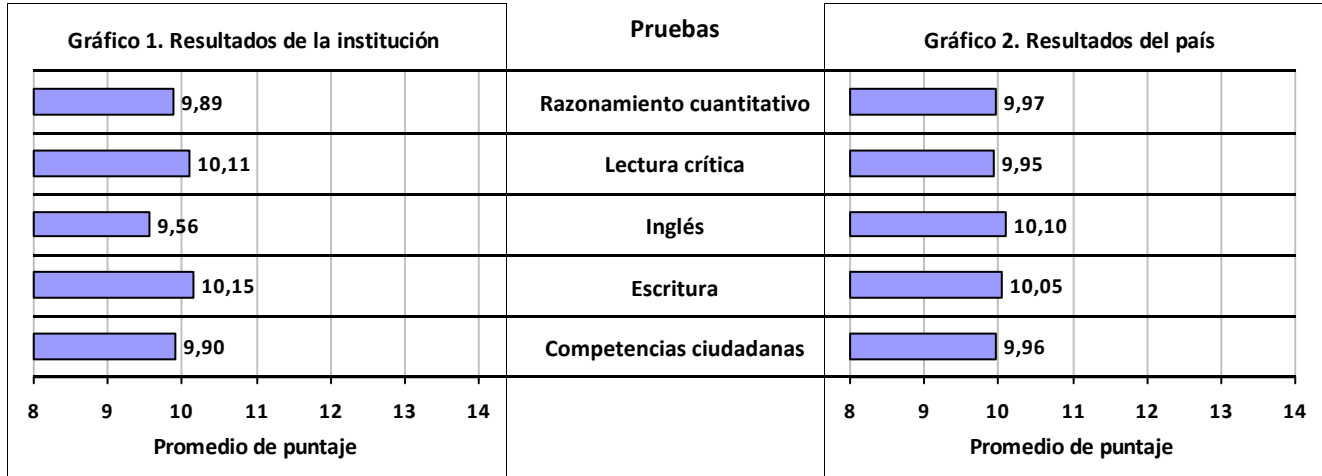

TRAZADO 2011 - 2012

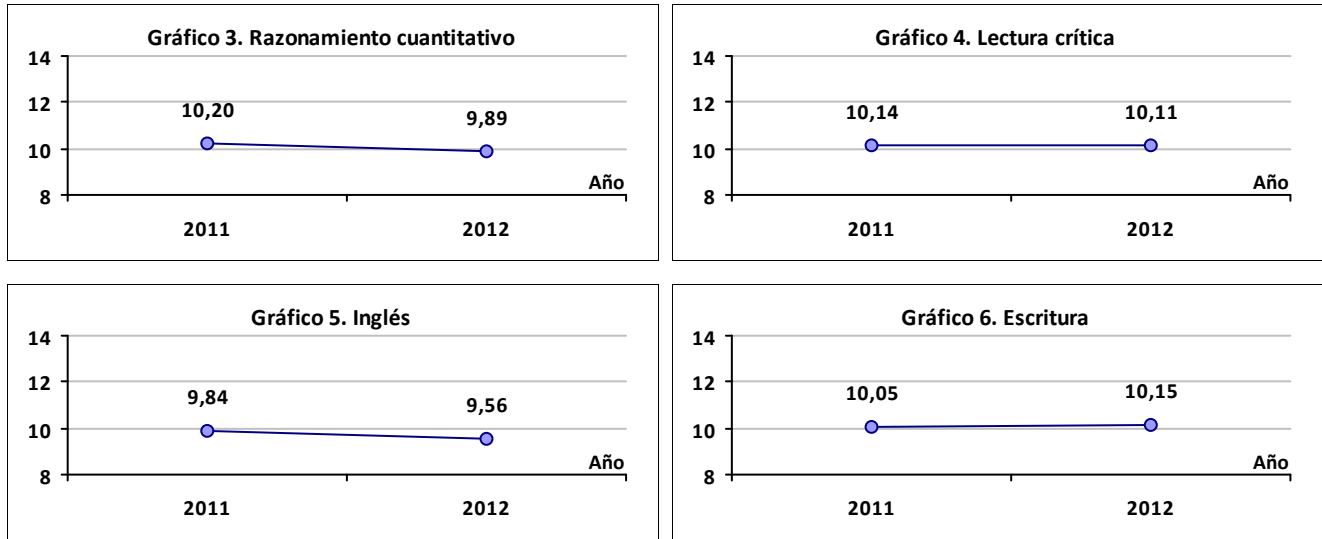

TRAZADO 2004 - 2012

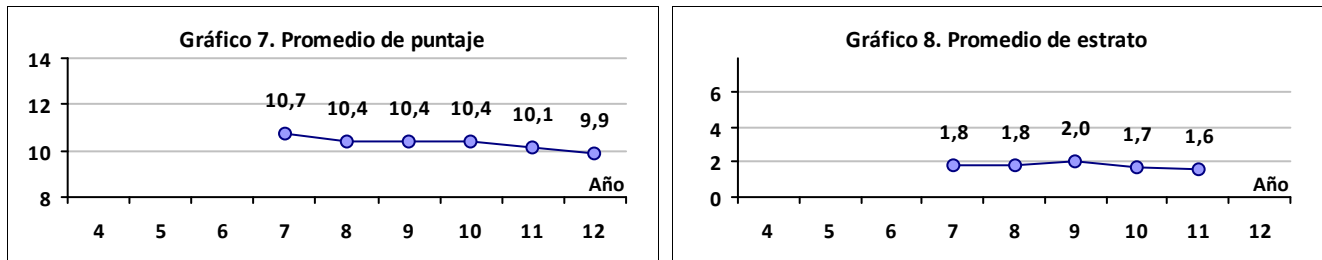

Fuente: Bases de datos del ICES (ftp://ftp.ices.gov.co)

UNIVERSIDAD DE CORDOBA

Ciudad: MONTERIA

Sector: OFICIAL

Acreditación Institucional: NO

RESULTADOS GLOBALES

Tabla 1.	Promedio	Estudiantes
Institución	9,91	1134
País	10,01	246091

1113

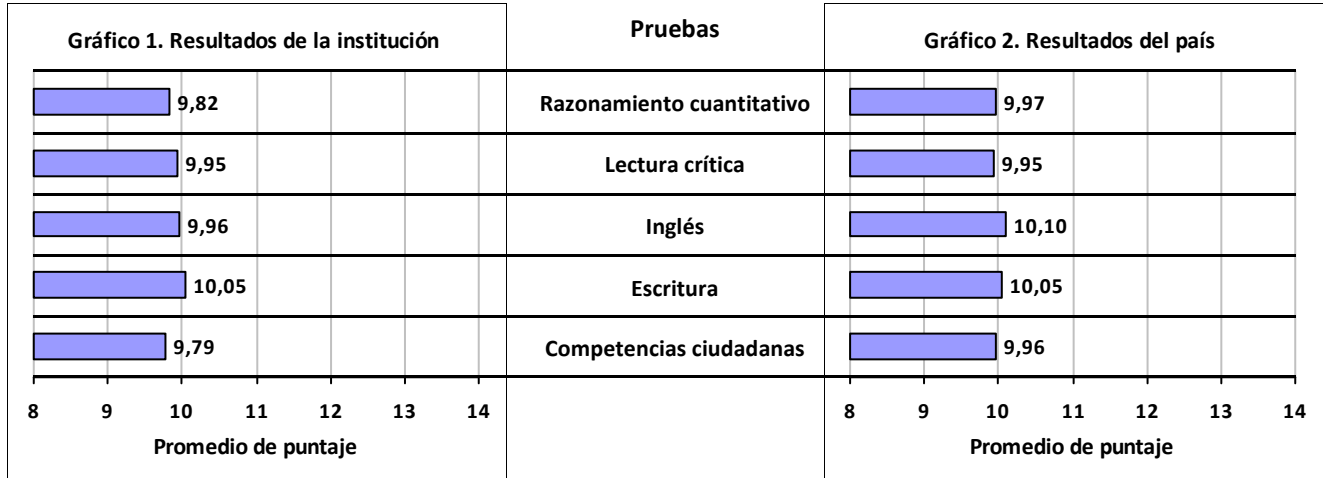

TRAZADO 2011 - 2012

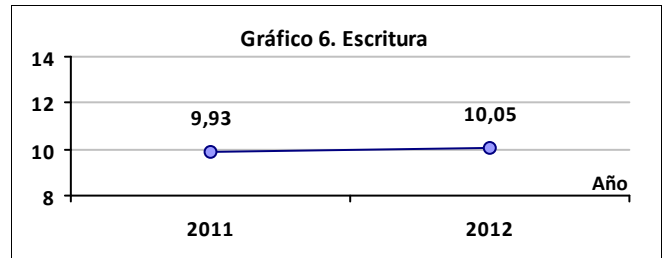
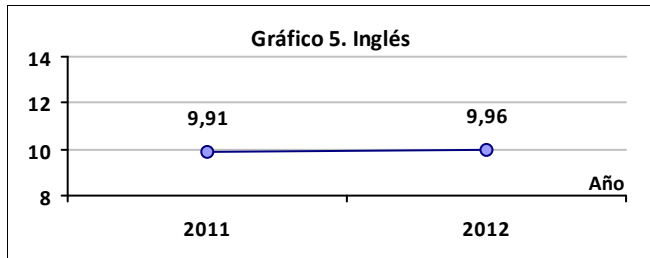
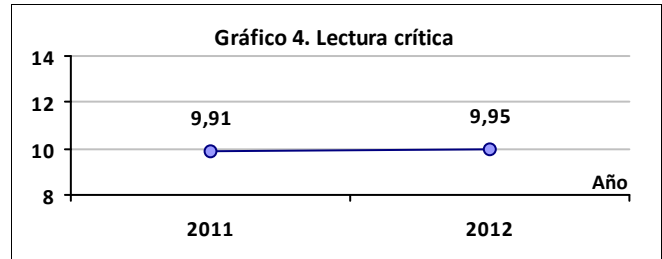
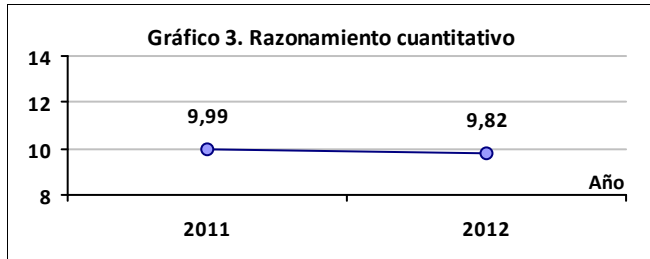

TRAZADO 2004 - 2012

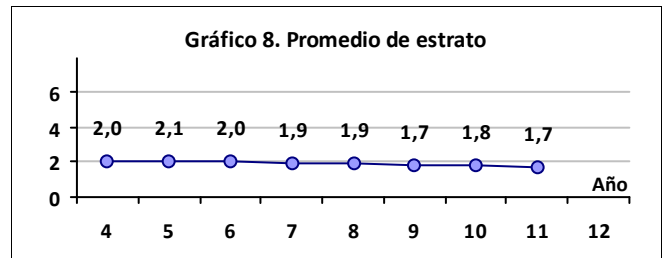
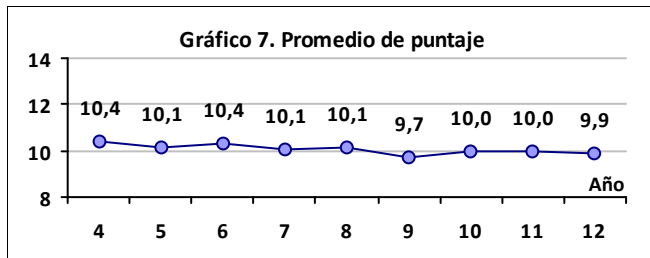

Fuente: Bases de datos del ICES (ftp://ftp.ices.gov.co)

FUNDACION UNIVERSIDAD DE BOGOTA JORGE TADEO LOZANO

Ciudad: CARTAGENA

Sector: PRIVADO

Acreditación Institucional: NO

RESULTADOS GLOBALES

Tabla 1.	Promedio	Estudiantes
Institución	9,91	212
País	10,01	246091

1708

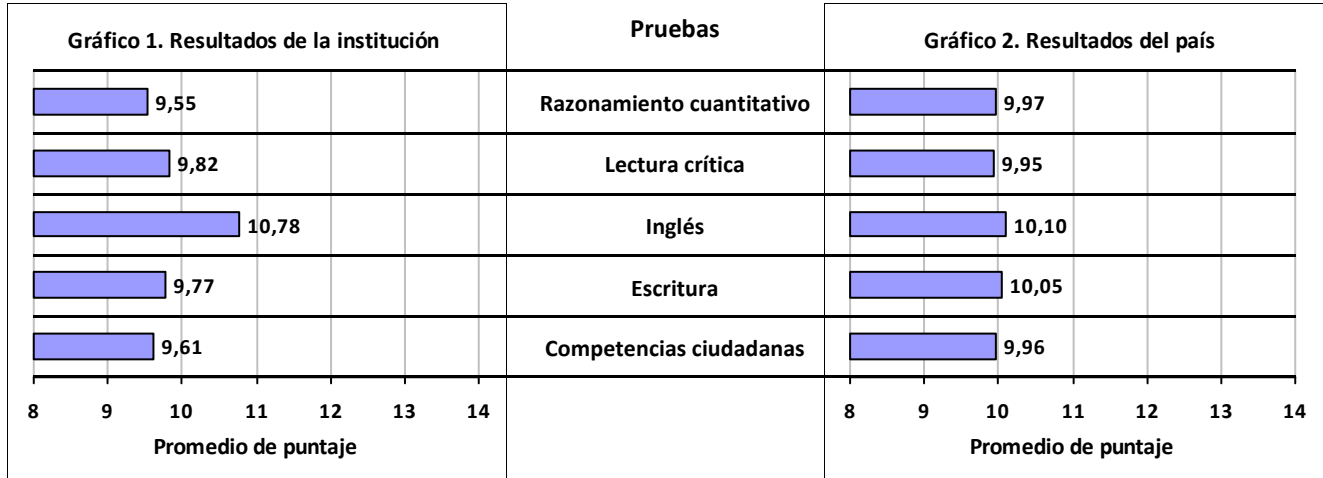

TRAZADO 2011 - 2012

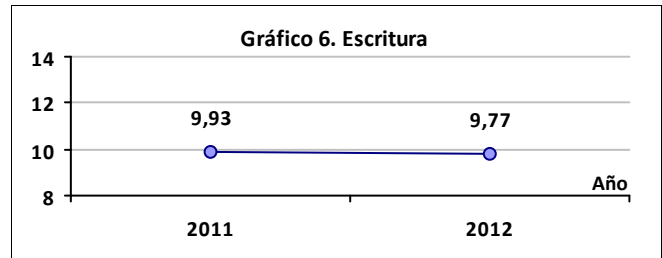
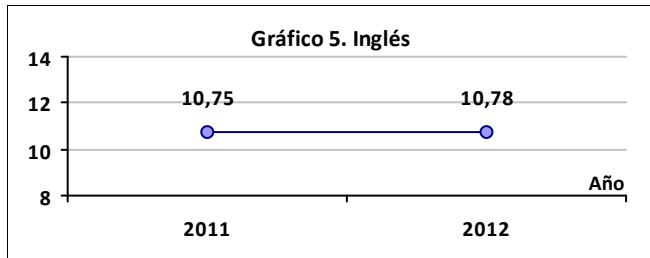
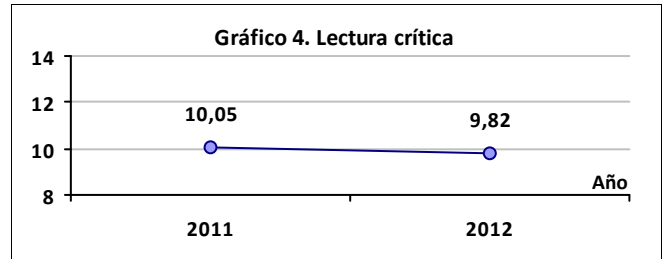
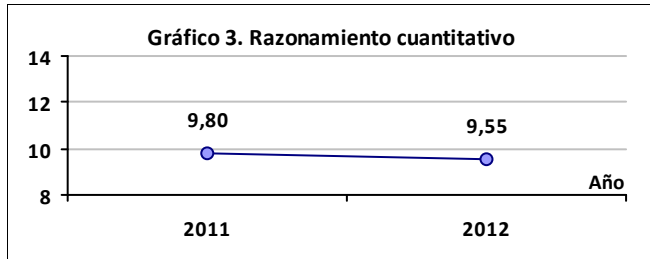

TRAZADO 2004 - 2012

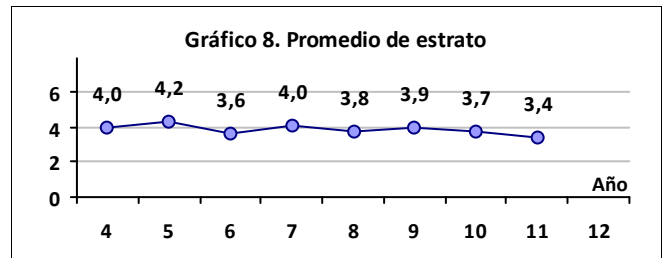
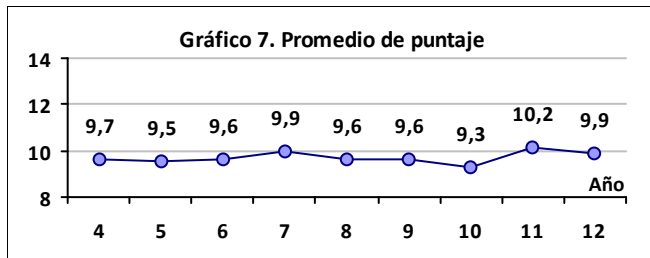

Fuente: Bases de datos del ICFES (<ftp://ftp.icfes.gov.co>)

UNIVERSIDAD CATOLICA DE MANIZALES

Ciudad: MANIZALES
Sector: PRIVADO
Acreditación Institucional: NO

RESULTADOS GLOBALES

Tabla 1.	Promedio	Estudiantes
Institución	9,90	479
País	10,01	246091

1827

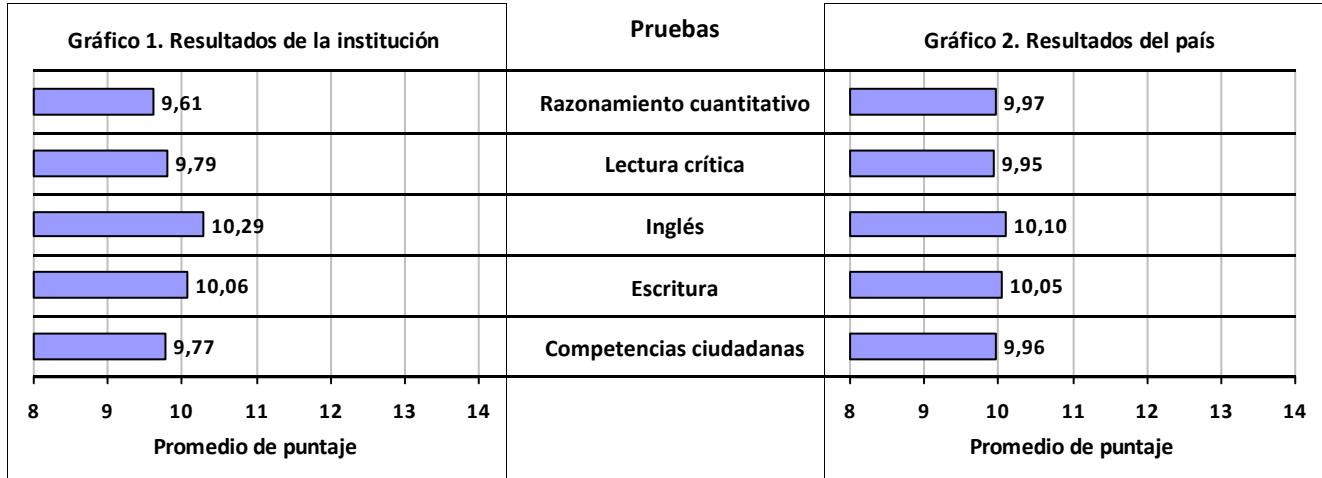

TRAZADO 2011 - 2012

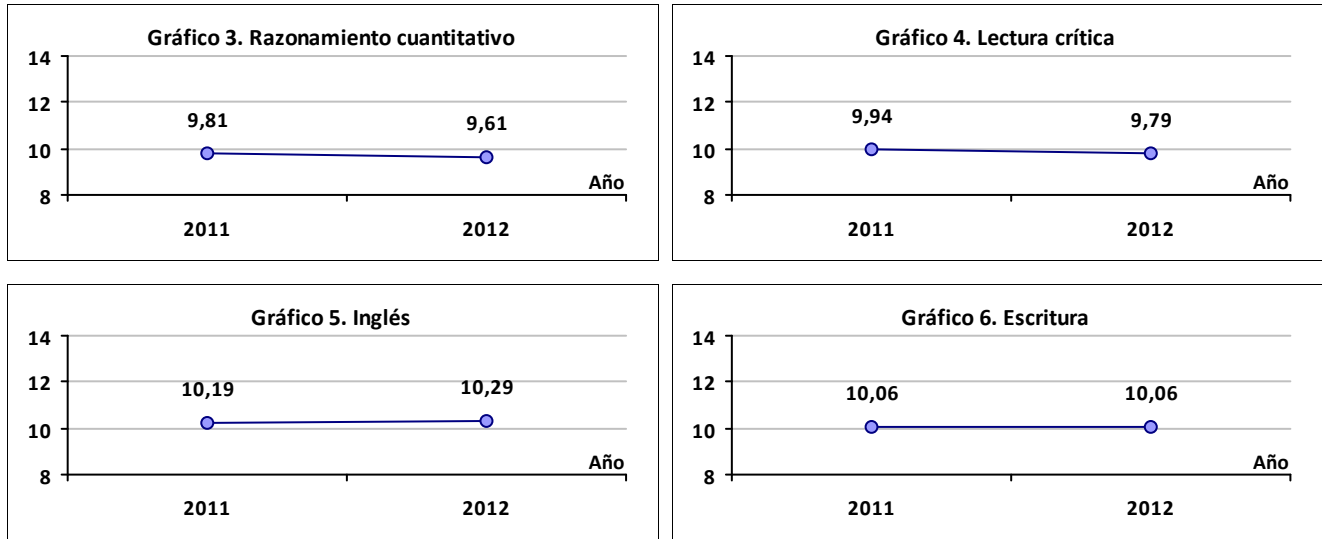

TRAZADO 2004 - 2012

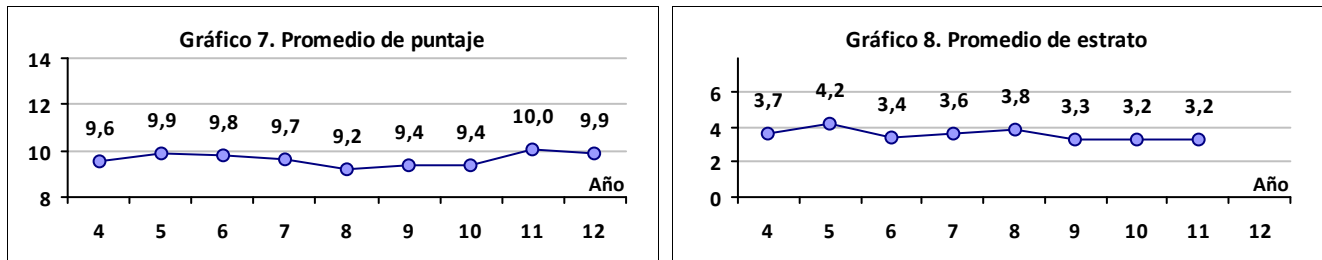

Fuente: Bases de datos del ICFES (<ftp://ftp.icfes.gov.co>)

UNIVERSIDAD DE SUCRE

Ciudad: SINCELEJO

Sector: OFICIAL

Acreditación Institucional: NO

RESULTADOS GLOBALES

Tabla 1.	Promedio	Estudiantes
Institución	9,90	647
País	10,01	246091

1217

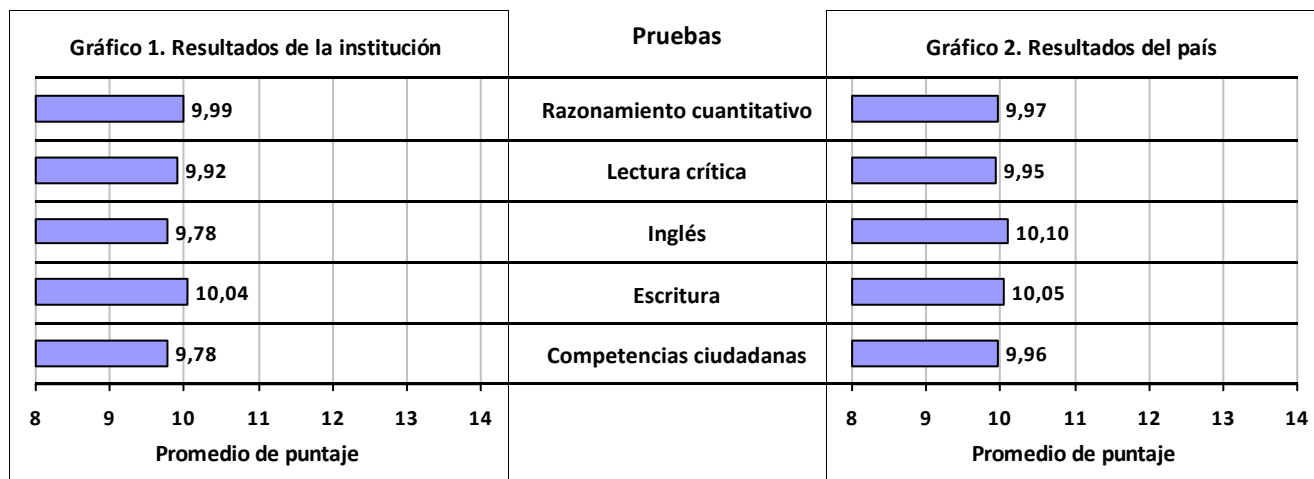

TRAZADO 2011 - 2012

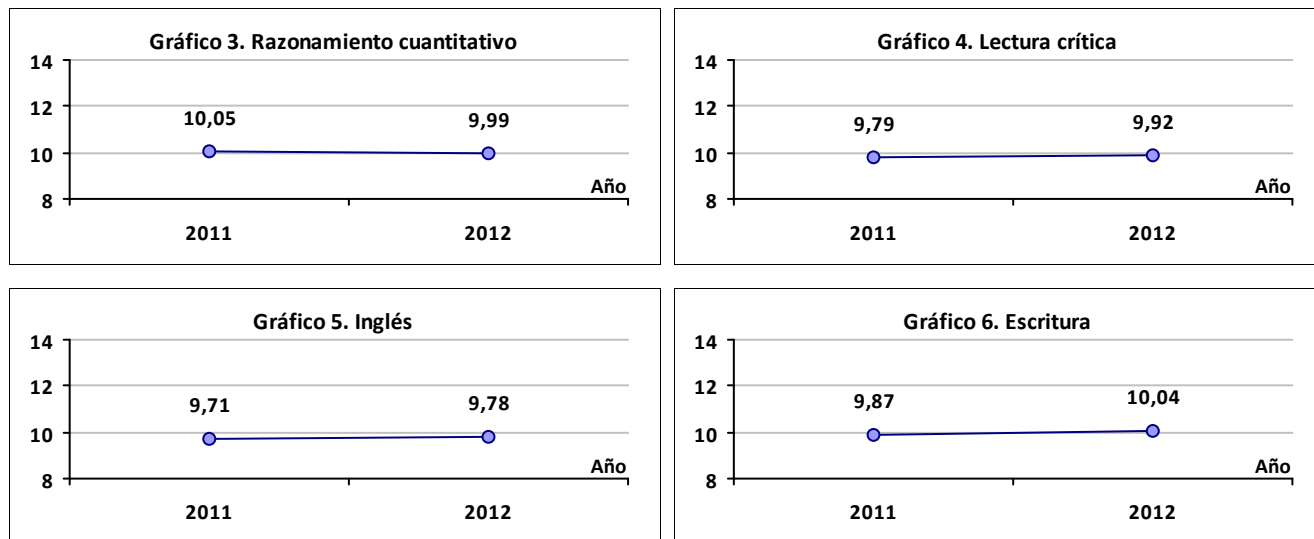

TRAZADO 2004 - 2012

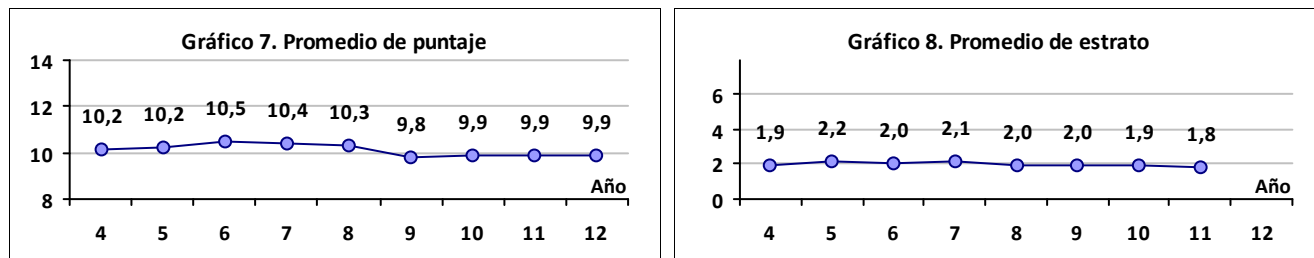

Fuente: Bases de datos del ICES (ftp://ftp.ices.gov.co)

UNIVERSIDAD DEL SINU - ELIAS BECHARA ZAINUM - UNISINU

Ciudad: CARTAGENA

Sector: PRIVADO

Acreditación Institucional: NO

RESULTADOS GLOBALES

Tabla 1.	Promedio	Estudiantes
Institución	9,89	207
País	10,01	246091

1834

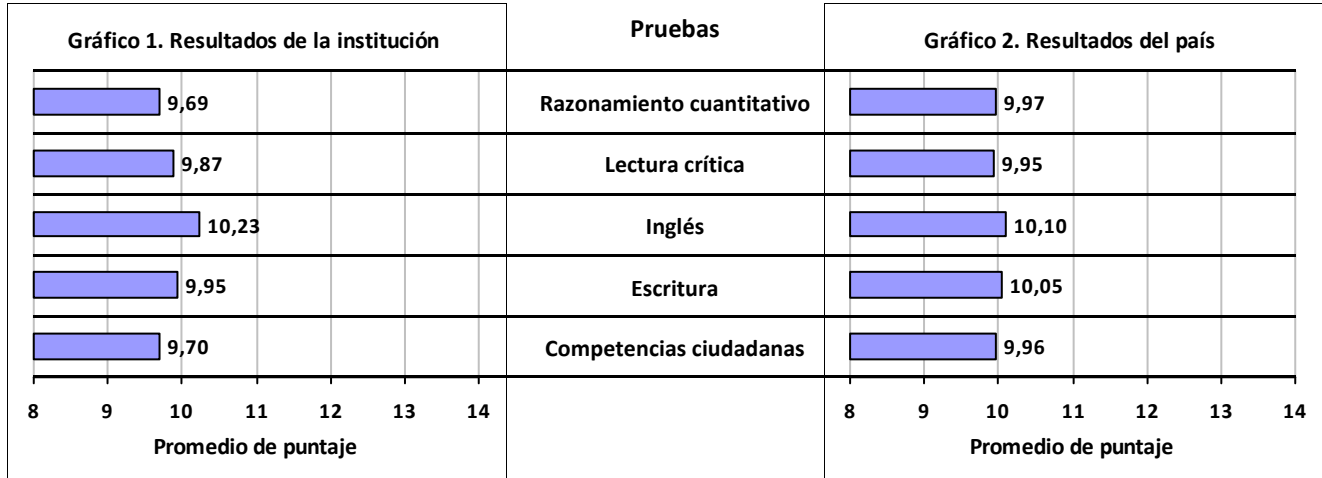

TRAZADO 2011 - 2012

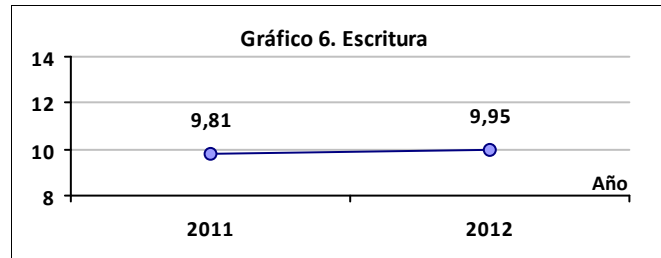
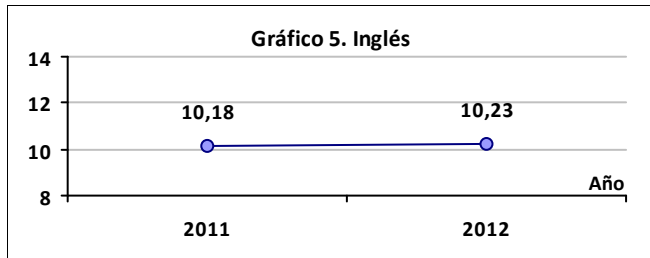
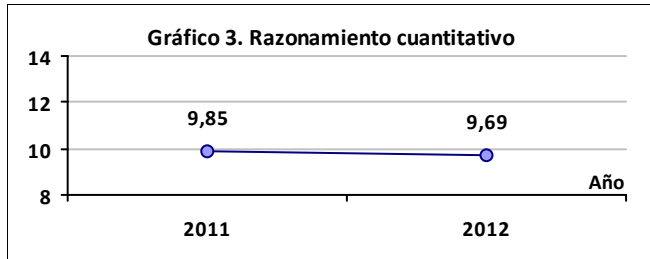

TRAZADO 2004 - 2012

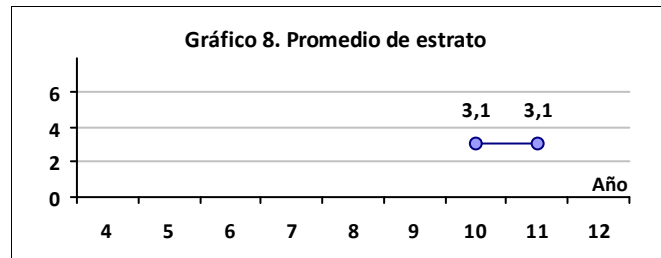
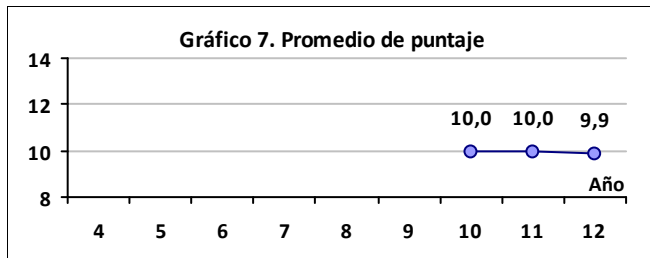

Fuente: Bases de datos del ICES (ftp://ftp.ices.gov.co)

UNIVERSIDAD SANTIAGO DE CALI

Ciudad: CALI

Sector: PRIVADO

Acreditación Institucional: NO

RESULTADOS GLOBALES

Tabla 1.	Promedio	Estudiantes
Institución	9,88	1766
País	10,01	246091

1805

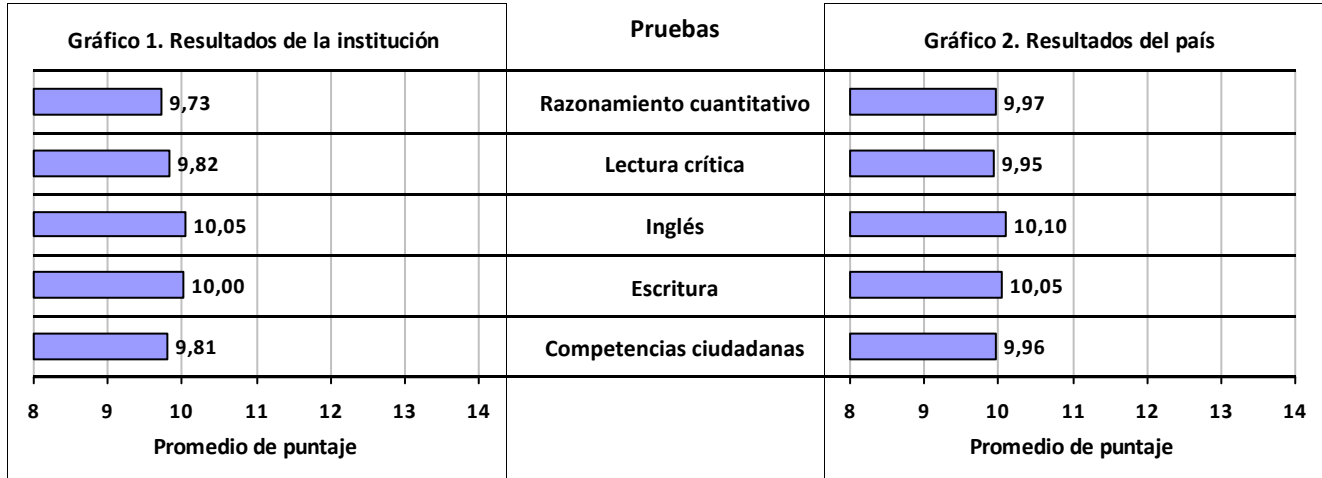

TRAZADO 2011 - 2012

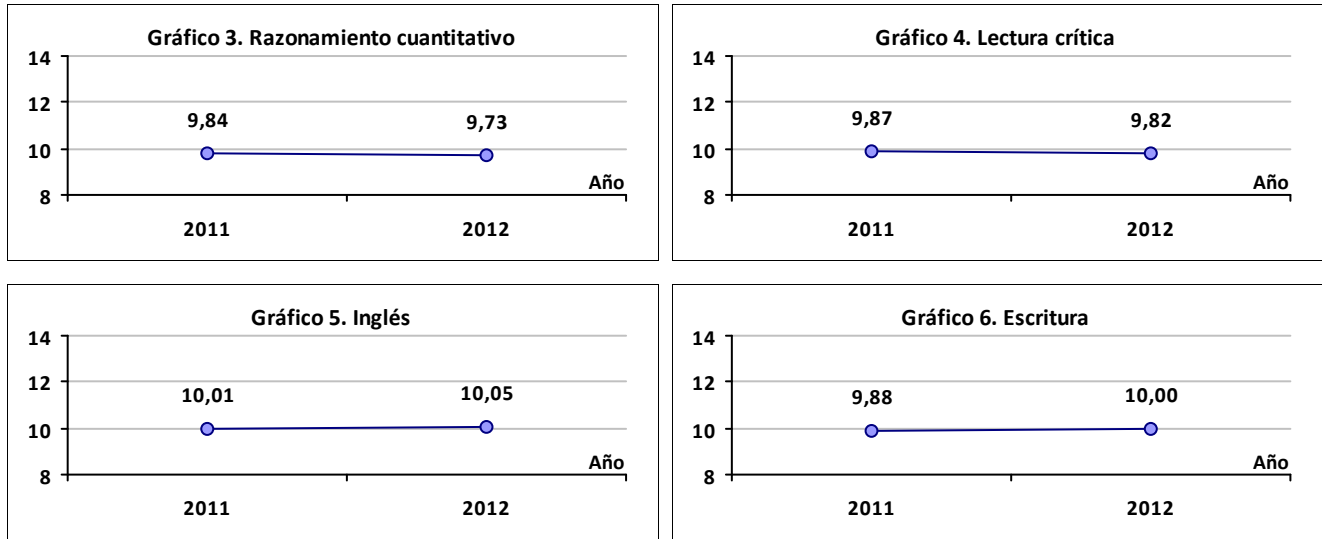

TRAZADO 2004 - 2012

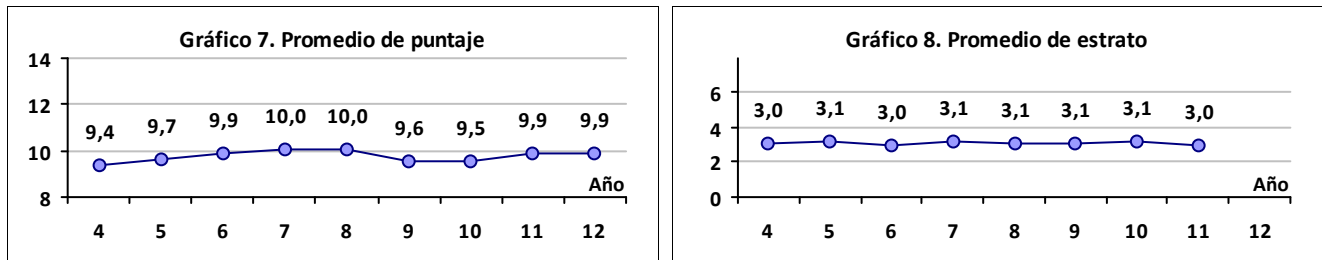

Fuente: Bases de datos del ICES (ftp://ftp.ices.gov.co)

UNIVERSIDAD AUTONOMA DEL CARIBE

Ciudad: BARRANQUILLA

Sector: PRIVADO

Acreditación Institucional: NO

RESULTADOS GLOBALES

Tabla 1.	Promedio	Estudiantes
Institución	9,87	1638
País	10,01	246091

1804

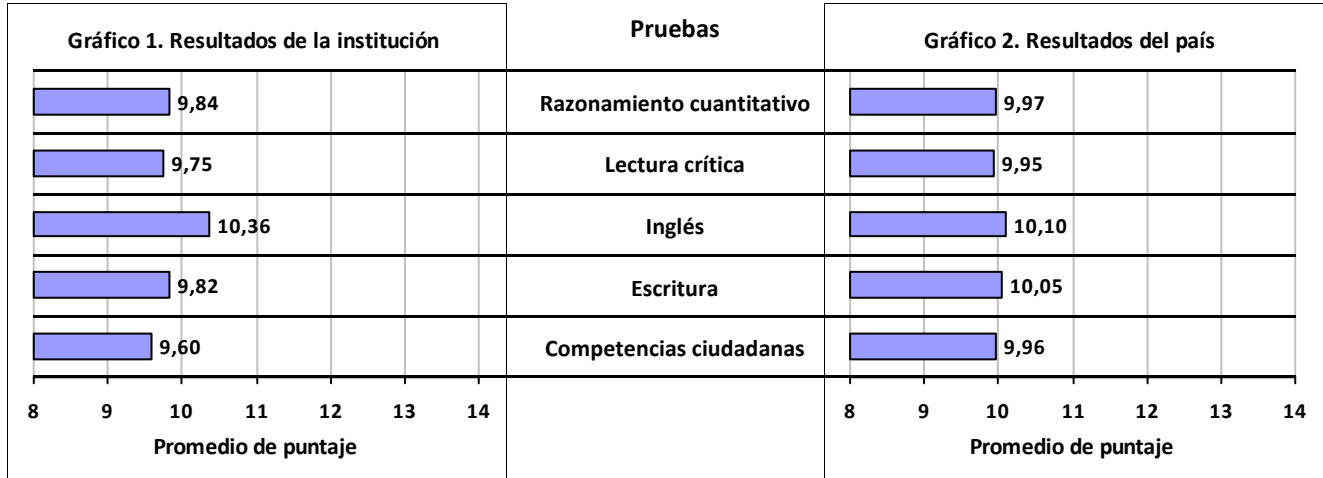

TRAZADO 2011 - 2012

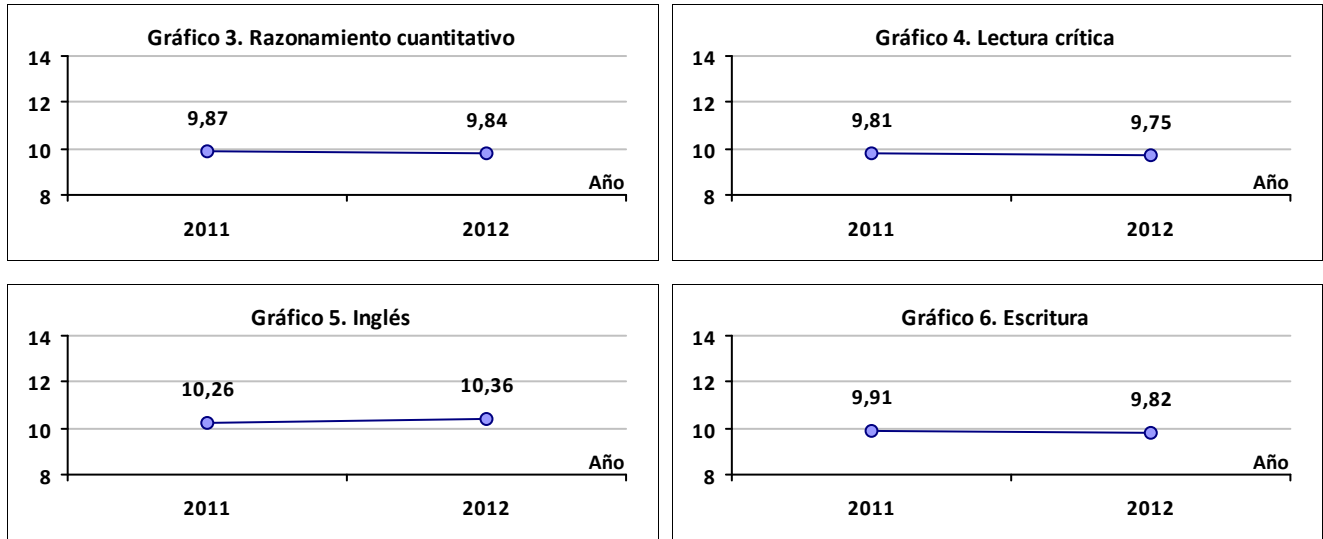

TRAZADO 2004 - 2012

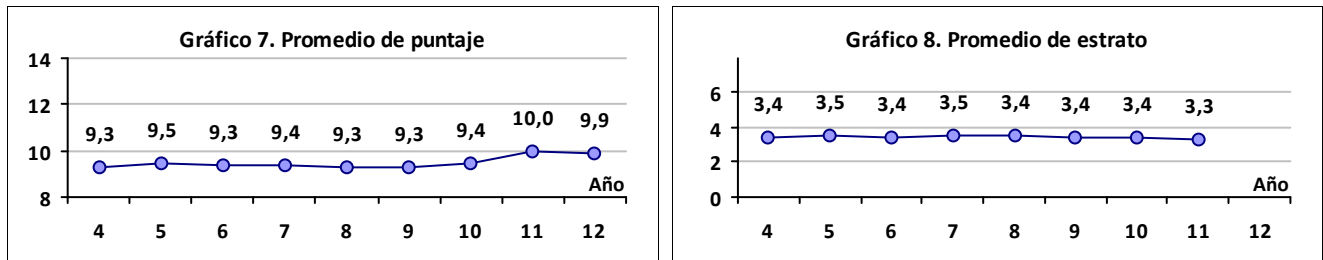

Fuente: Bases de datos del ICFES (<ftp://ftp.icfes.gov.co>)

UNIVERSIDAD DE SANTANDER - UDES

Ciudad: BUCARAMANGA

Sector: PRIVADO

Acreditación Institucional: NO

RESULTADOS GLOBALES

Tabla 1.	Promedio	Estudiantes
Institución	9,87	1308
País	10,01	246091

2832

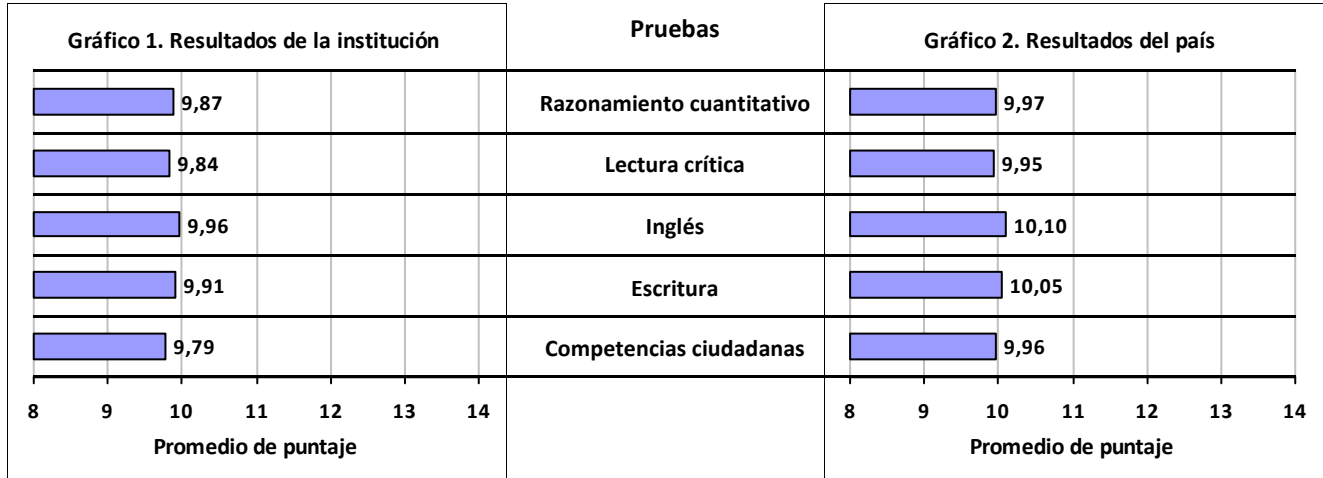

TRAZADO 2011 - 2012

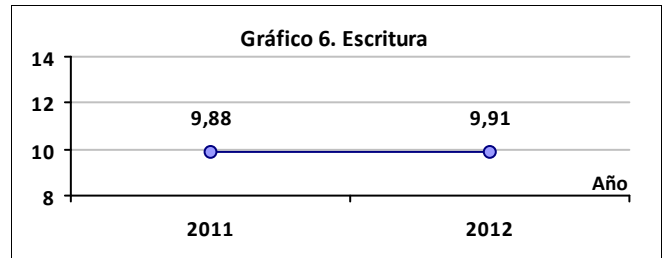
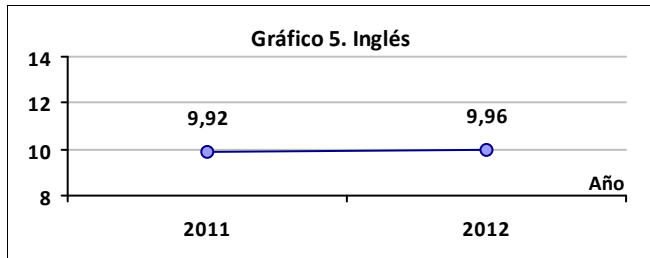
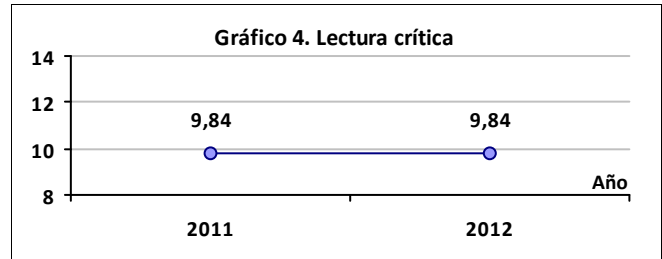
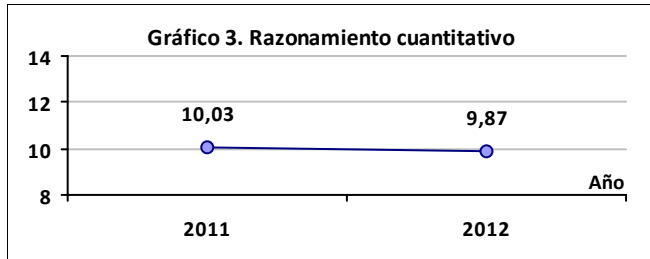

TRAZADO 2004 - 2012

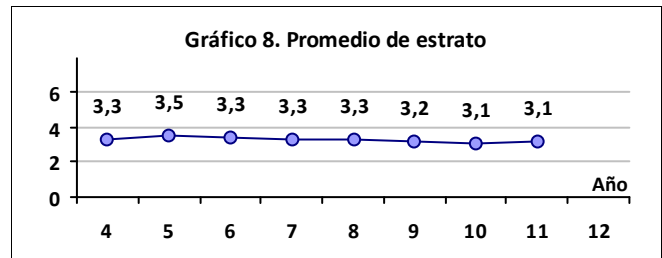
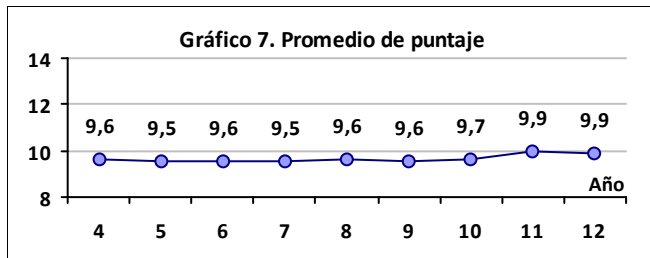

Fuente: Bases de datos del ICFES (<ftp://ftp.icfes.gov.co>)

UNIVERSIDAD COOPERATIVA DE COLOMBIA

Ciudad: BOGOTA D.C.

Sector: PRIVADO

Acreditación Institucional: NO

RESULTADOS GLOBALES

Tabla 1.	Promedio	Estudiantes
Institución	9,86	4866
País	10,01	246091

1818

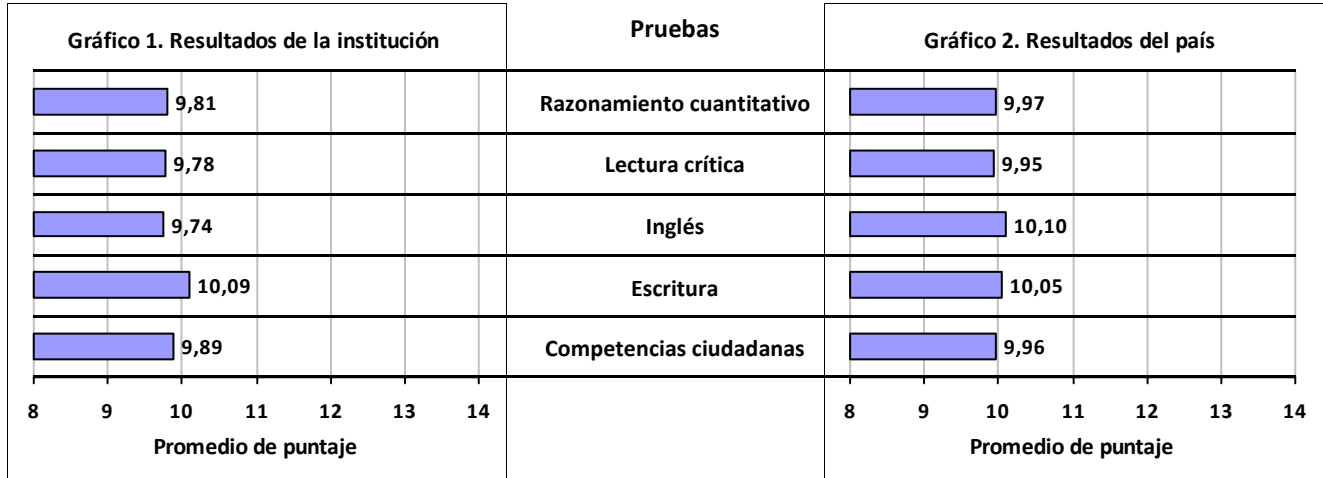

TRAZADO 2011 - 2012

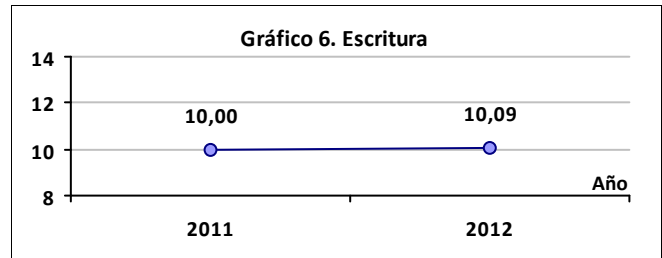
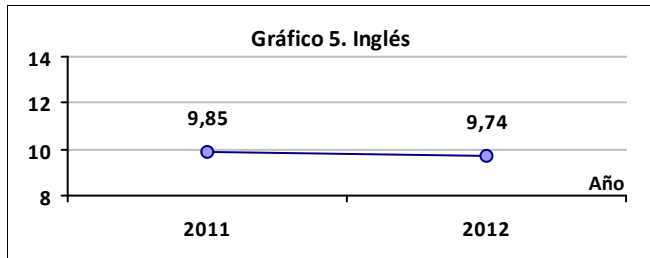
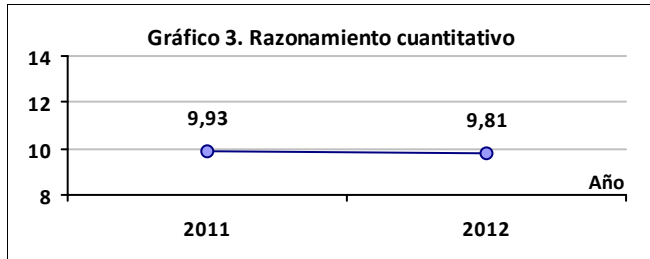

TRAZADO 2004 - 2012

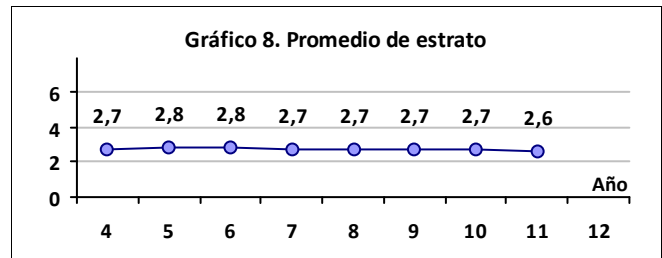
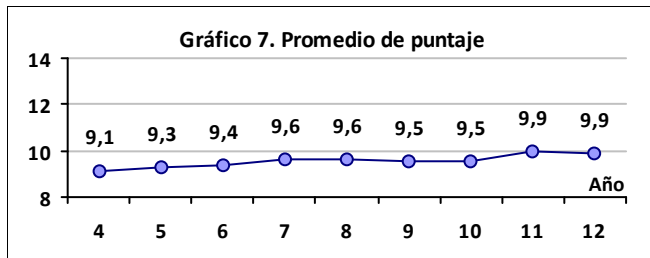

Fuente: Bases de datos del ICES (ftp://ftp.ices.gov.co)

UNIVERSIDAD MANUELA BELTRAN - UMB

Ciudad: BUCARAMANGA

Sector: PRIVADO

Acreditación Institucional: NO

RESULTADOS GLOBALES

Tabla 1.	Promedio	Estudiantes
Institución	9,85	61
País	10,01	246091

9122

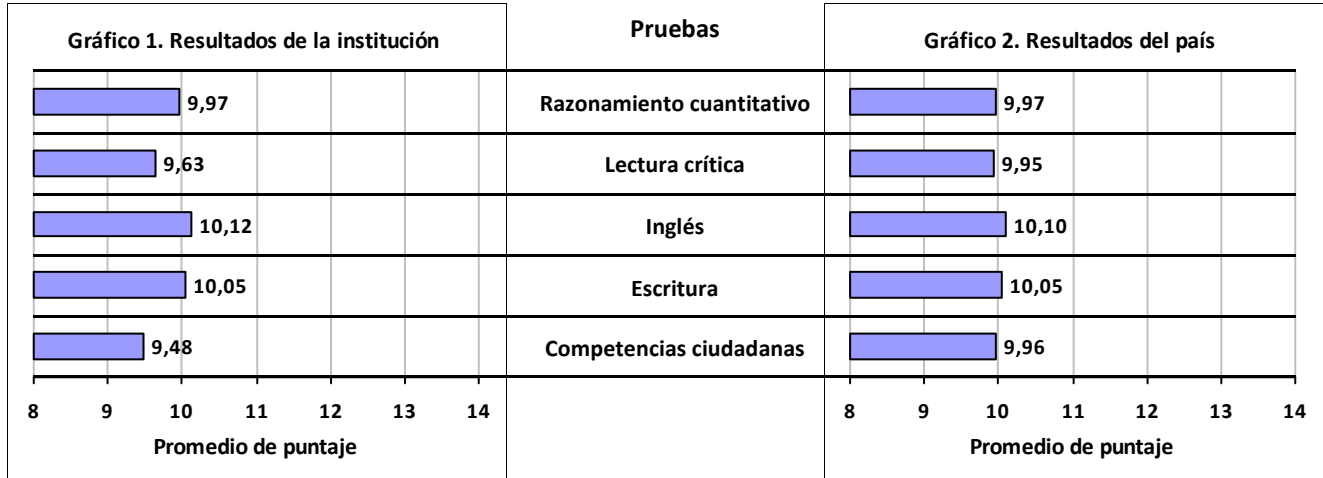

TRAZADO 2011 - 2012

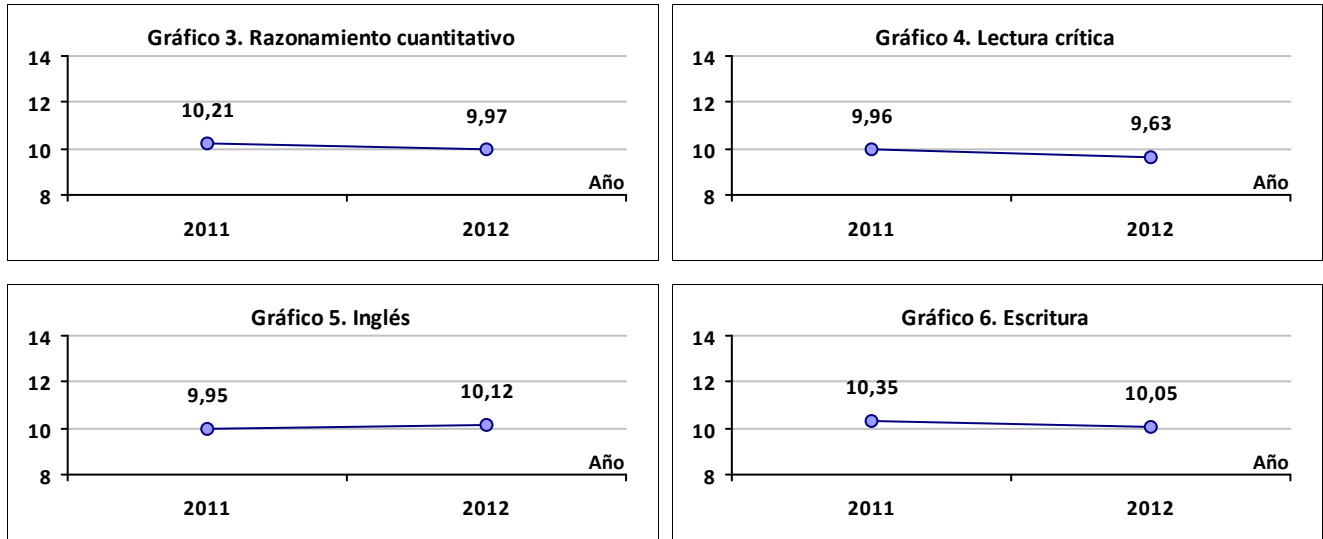

TRAZADO 2004 - 2012

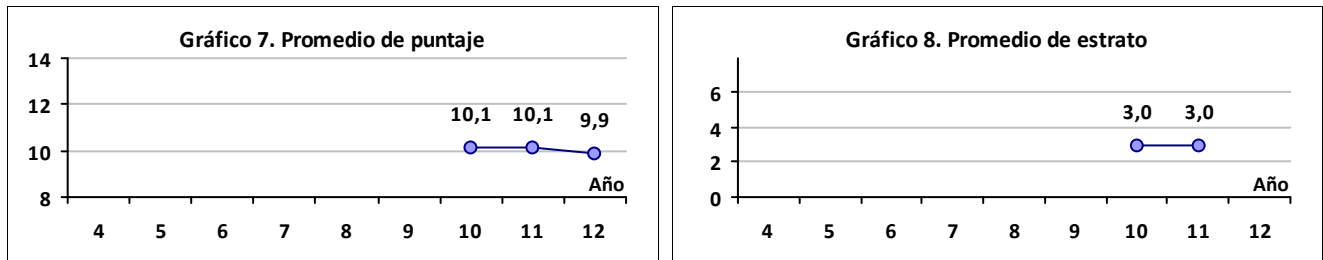

Fuente: Bases de datos del ICES (ftp://ftp.ices.gov.co)

UNIVERSIDAD FRANCISCO DE PAULA SANTANDER

Ciudad: CUCUTA

Sector: OFICIAL

Acreditación Institucional: NO

RESULTADOS GLOBALES

Tabla 1.	Promedio	Estudiantes
Institución	9,85	2120
País	10,01	246091

1209

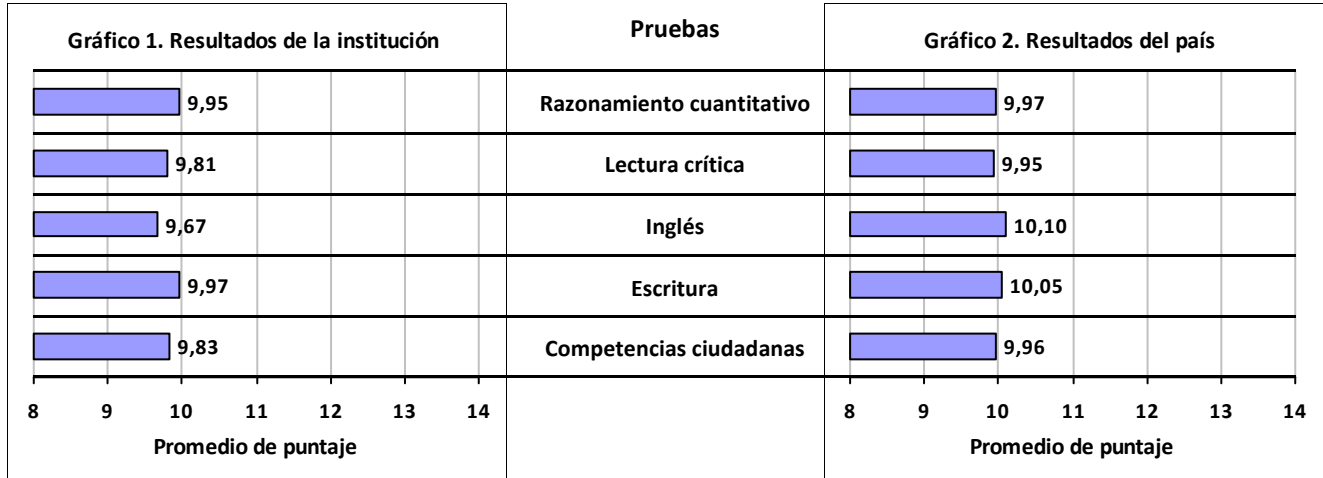

TRAZADO 2011 - 2012

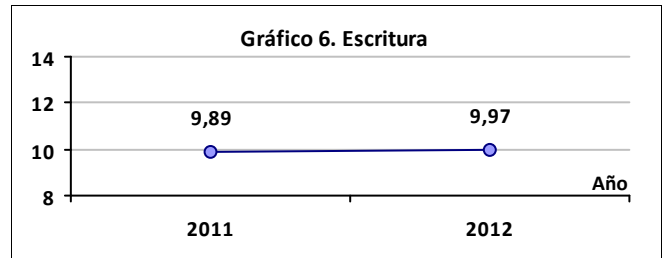
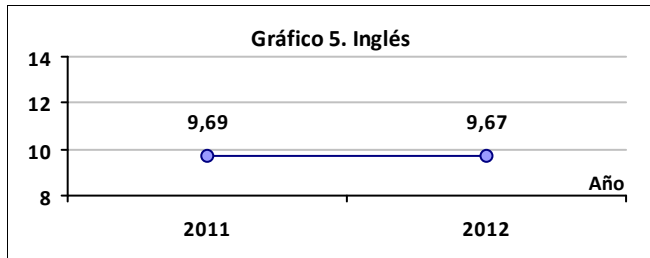
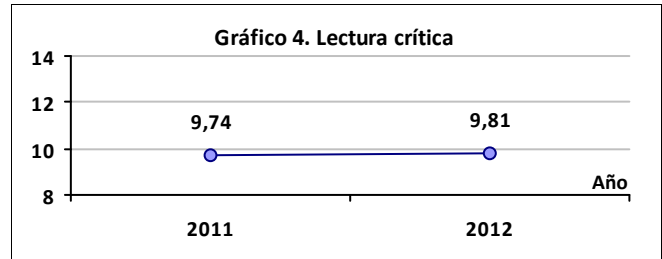
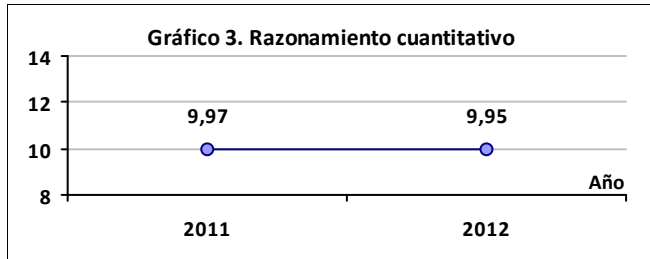

TRAZADO 2004 - 2012

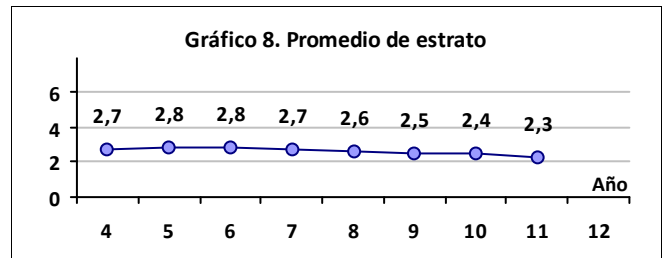
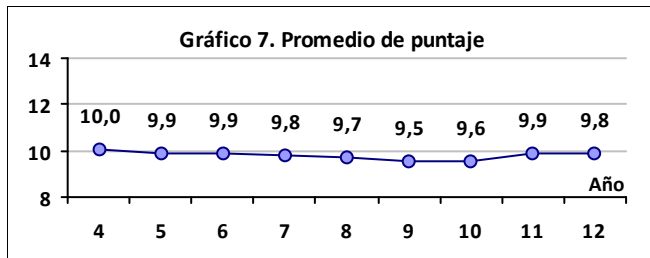

Fuente: Bases de datos del ICFES (<ftp://ftp.icfes.gov.co>)

UNIVERSIDAD COOPERATIVA DE COLOMBIA

Ciudad: BARRANCABERMEJA
Sector: PRIVADO
Acreditación Institucional: NO

RESULTADOS GLOBALES

Tabla 1.	Promedio	Estudiantes
Institución	9,83	152
País	10,01	246091

1819

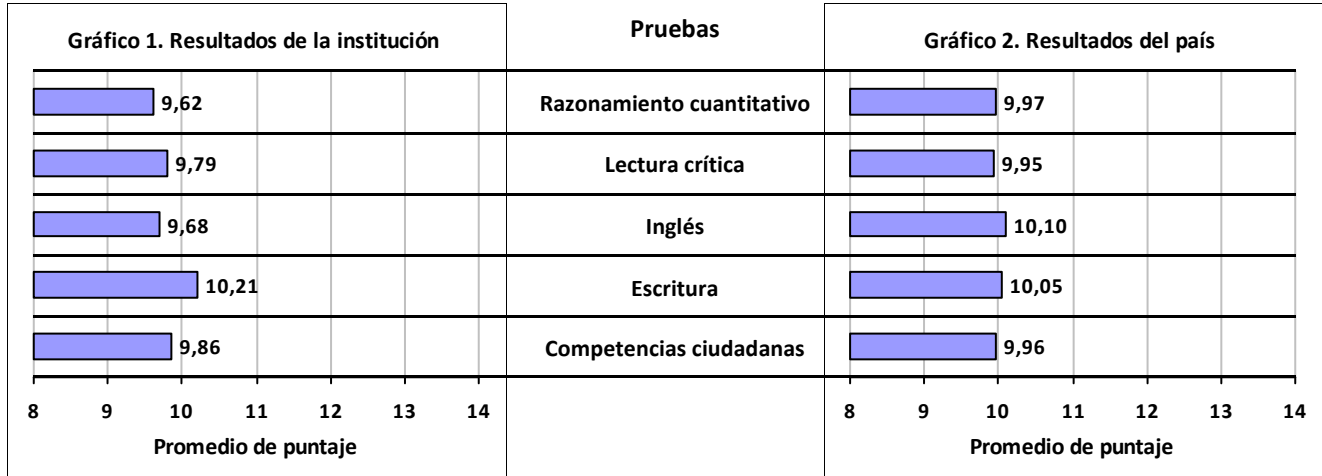

TRAZADO 2011 - 2012

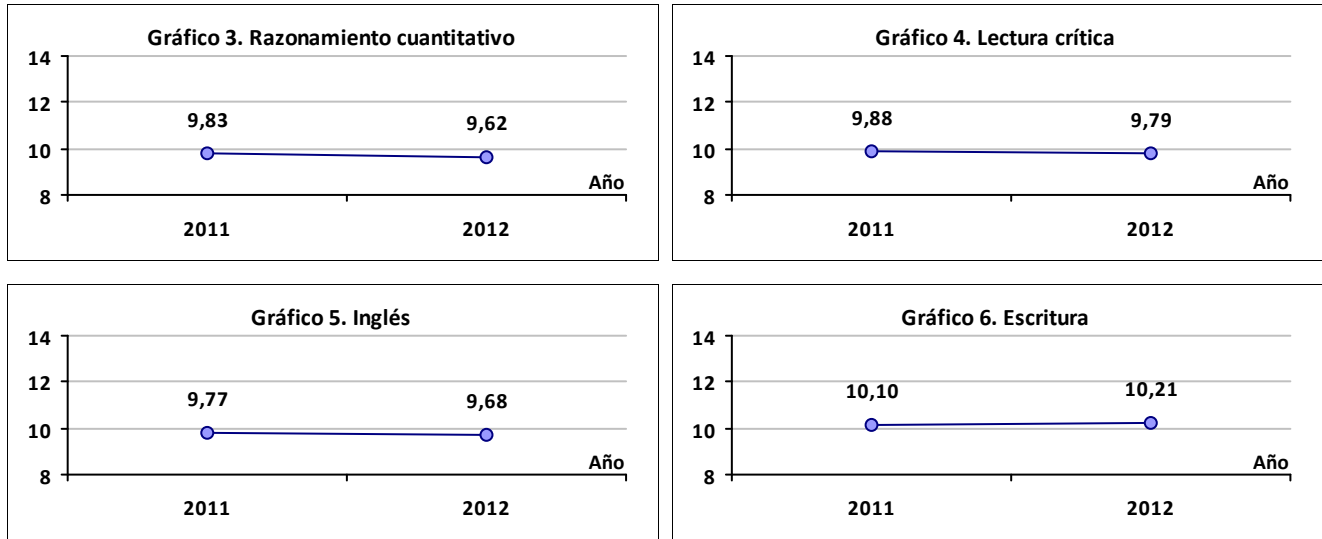

TRAZADO 2004 - 2012

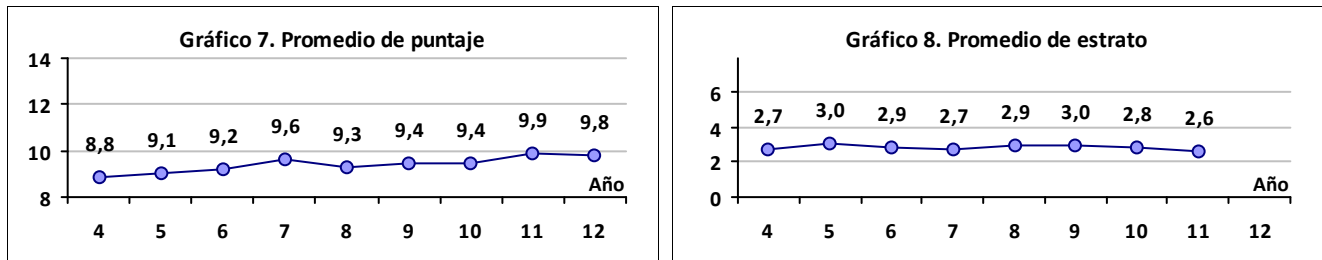

Fuente: Bases de datos del ICES (ftp://ftp.ices.gov.co)

UNIVERSIDAD NACIONAL ABIERTA Y A DISTANCIA UNAD

Ciudad: BOGOTA D.C.

Sector: OFICIAL

Acreditación Institucional: NO

RESULTADOS GLOBALES

Tabla 1.	Promedio	Estudiantes
Institución	9,83	4474
País	10,01	246091

2102

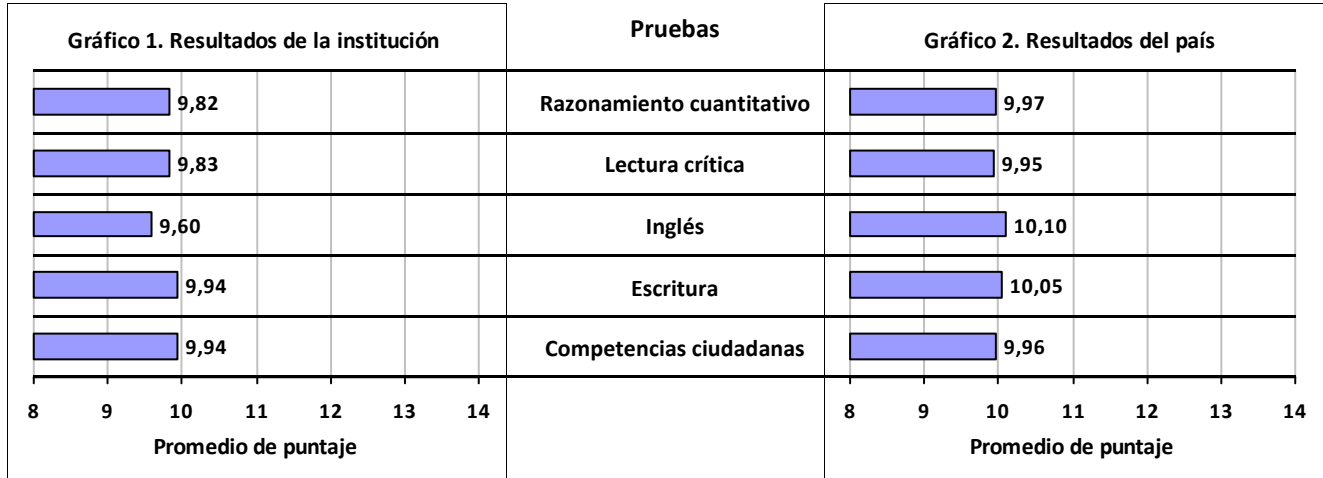

TRAZADO 2011 - 2012

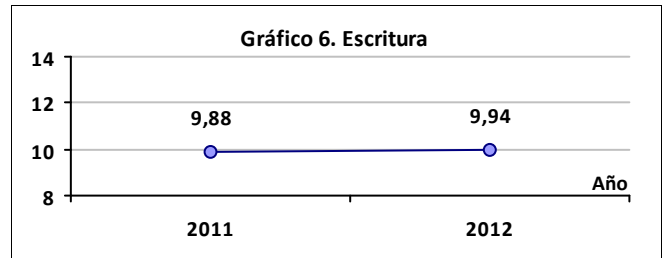
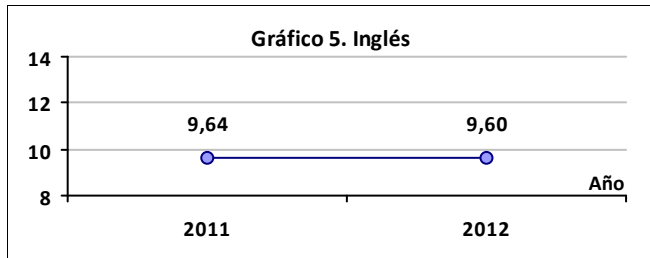
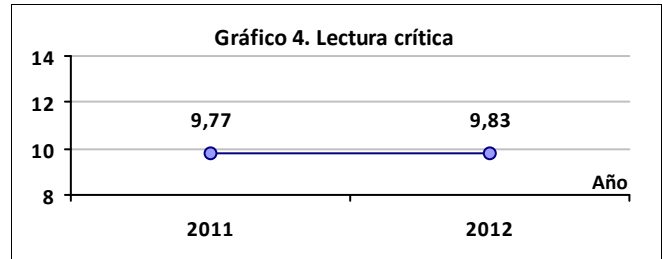
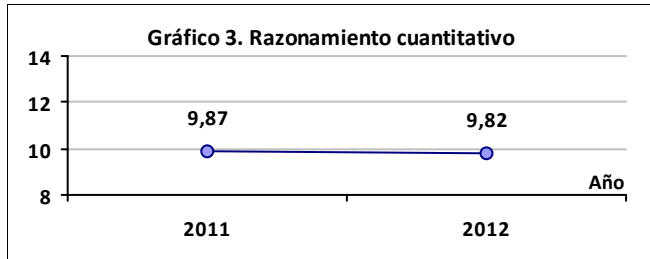

TRAZADO 2004 - 2012

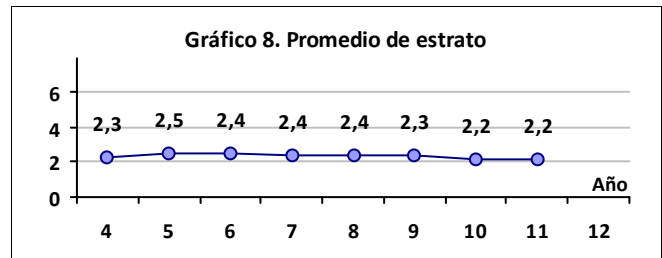
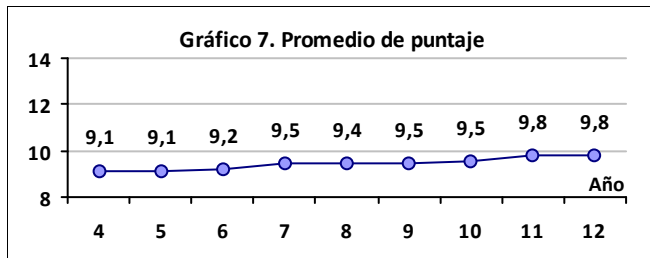

Fuente: Bases de datos del ICFES (<ftp://ftp.icfes.gov.co>)

UNIVERSIDAD COOPERATIVA DE COLOMBIA

Ciudad: BUCARAMANGA

Sector: PRIVADO

Acreditación Institucional: NO

RESULTADOS GLOBALES

Tabla 1.	Promedio	Estudiantes
Institución	9,83	771
País	10,01	246091

1817

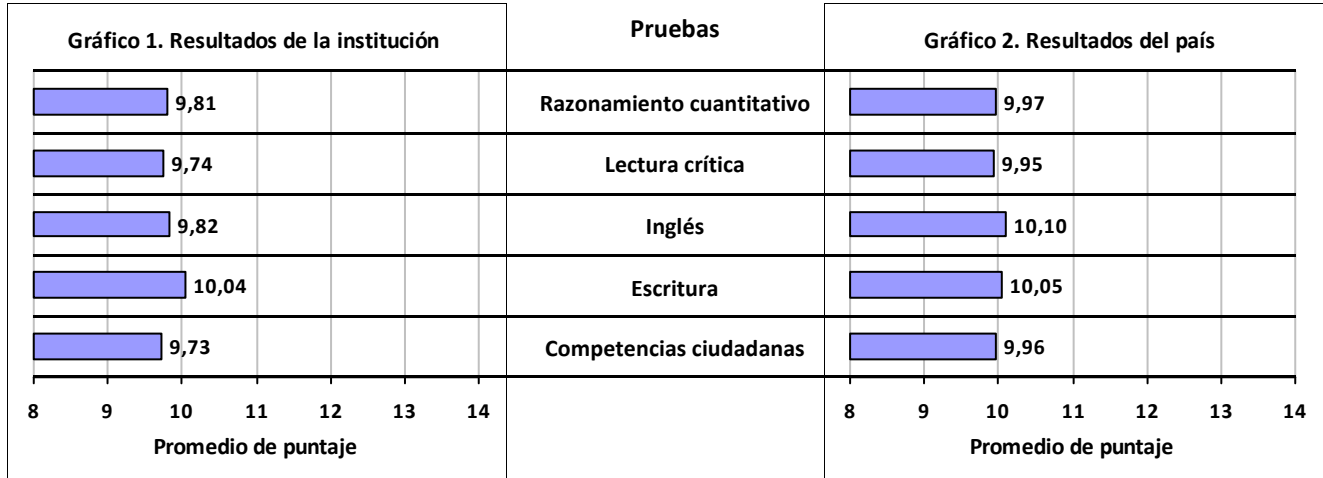

TRAZADO 2011 - 2012

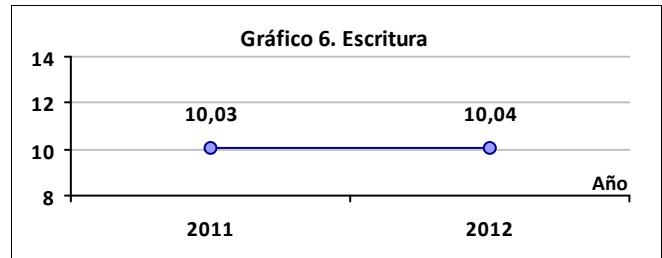
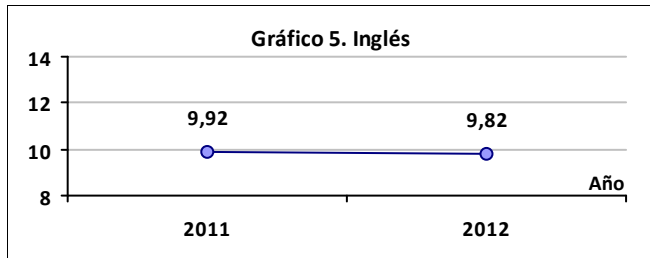
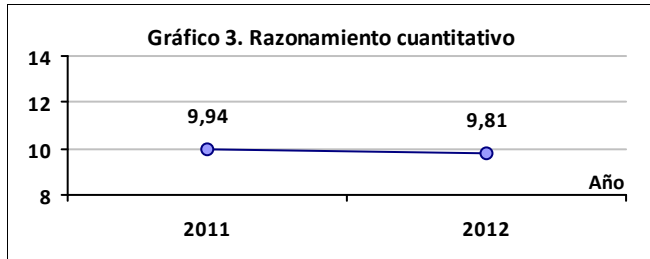

TRAZADO 2004 - 2012

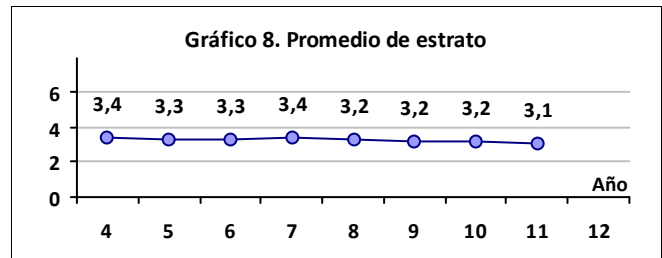
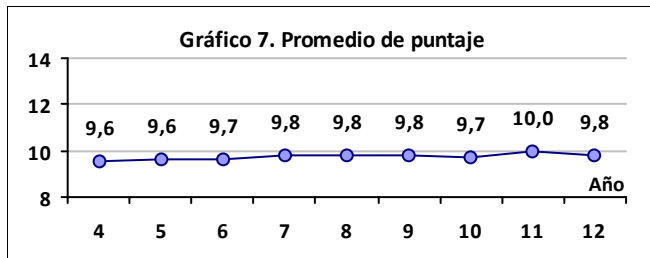

Fuente: Bases de datos del ICFES (<ftp://ftp.icfes.gov.co>)

UNIVERSIDAD DE SAN BUENAVENTURA

Ciudad: CARTAGENA

Sector: PRIVADO

Acreditación Institucional: NO

RESULTADOS GLOBALES

Tabla 1.	Promedio	Estudiantes
Institución	9,82	380
País	10,01	246091

1724

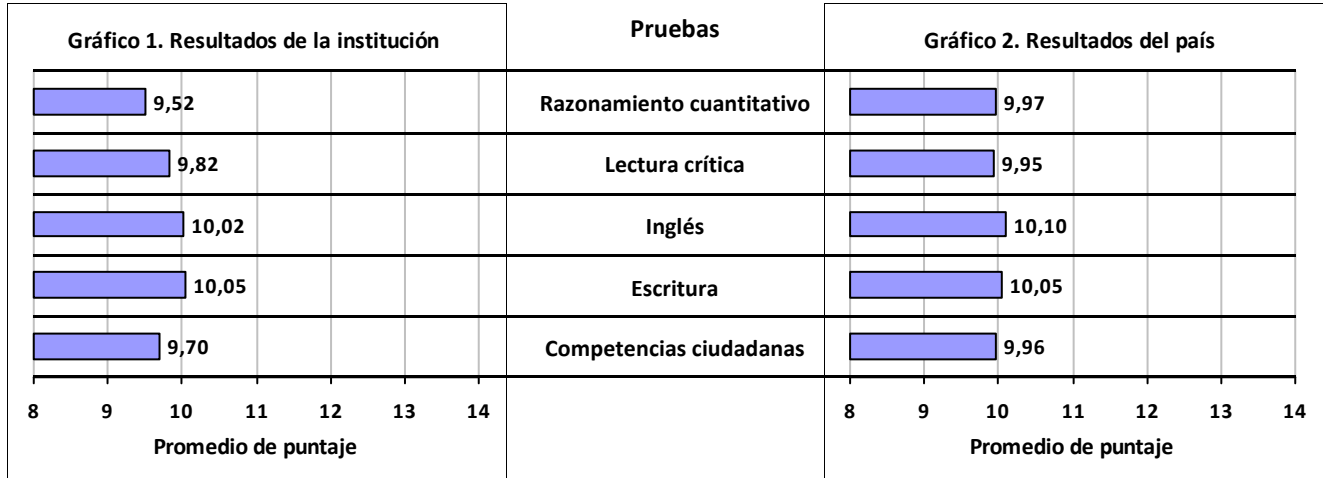

TRAZADO 2011 - 2012

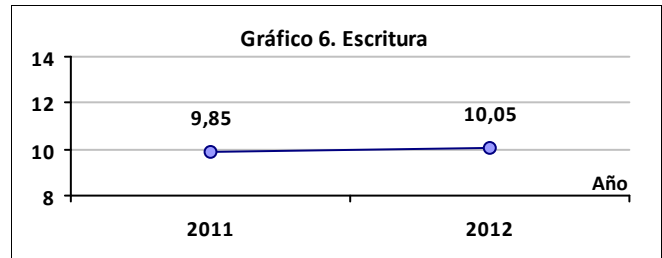
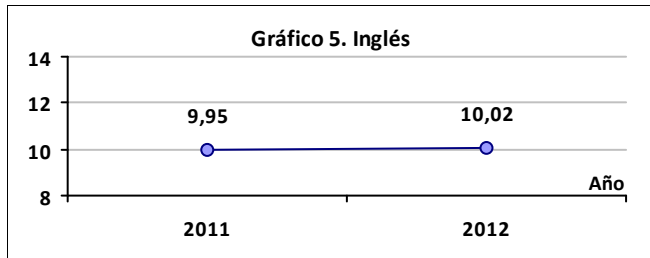
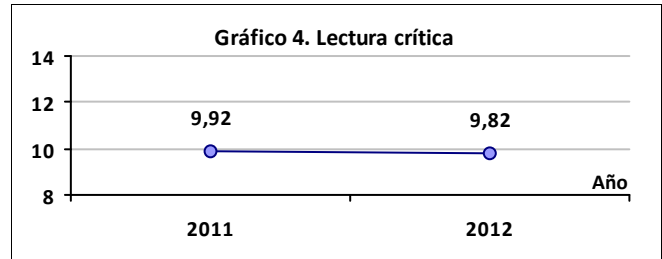
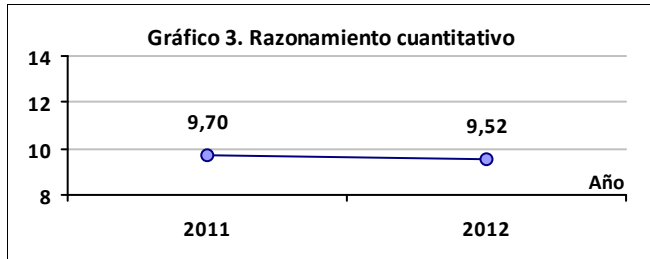

TRAZADO 2004 - 2012

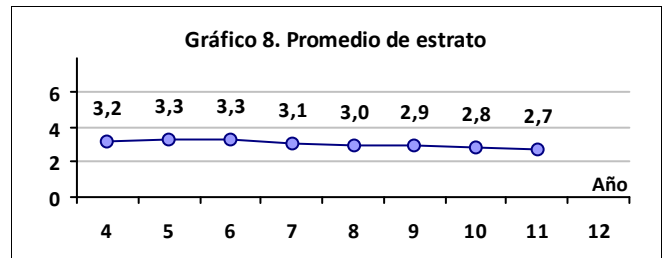
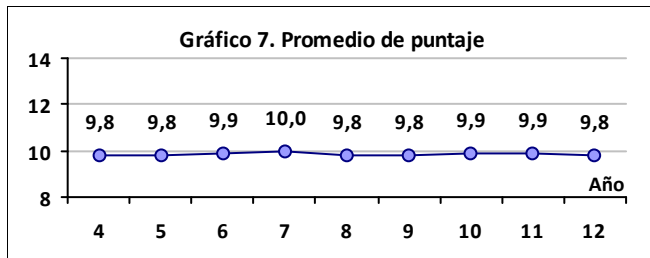

Fuente: Bases de datos del ICFES (<ftp://ftp.icfes.gov.co>)

UNIVERSIDAD ANTONIO NARIÑO

Ciudad: BOGOTA D.C.

Sector: PRIVADO

Acreditación Institucional: NO

RESULTADOS GLOBALES

Tabla 1.	Promedio	Estudiantes
Institución	9,80	2085
País	10,01	246091

1826

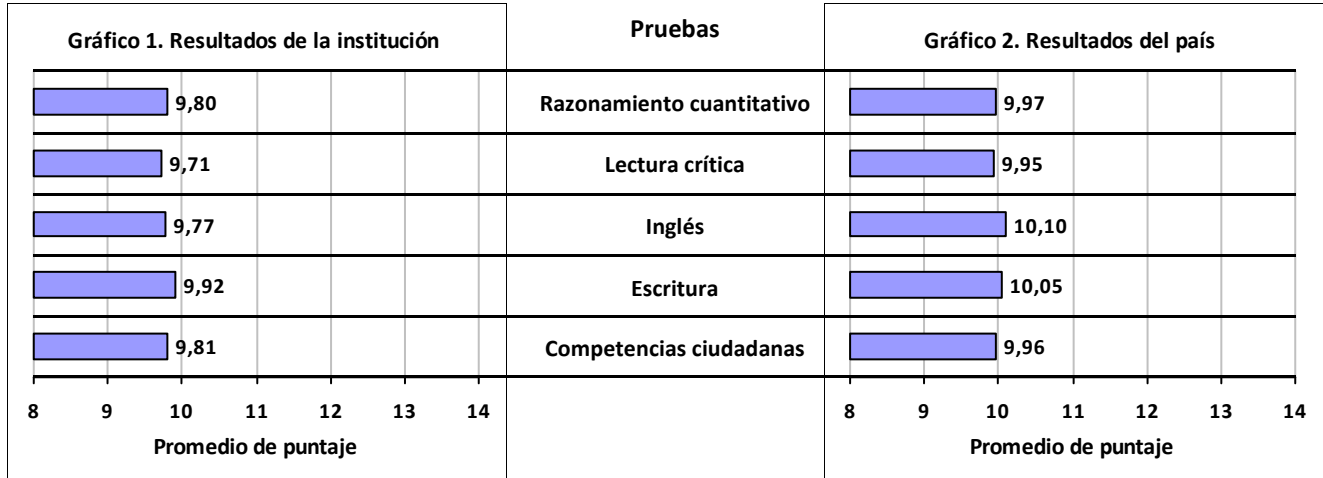

TRAZADO 2011 - 2012

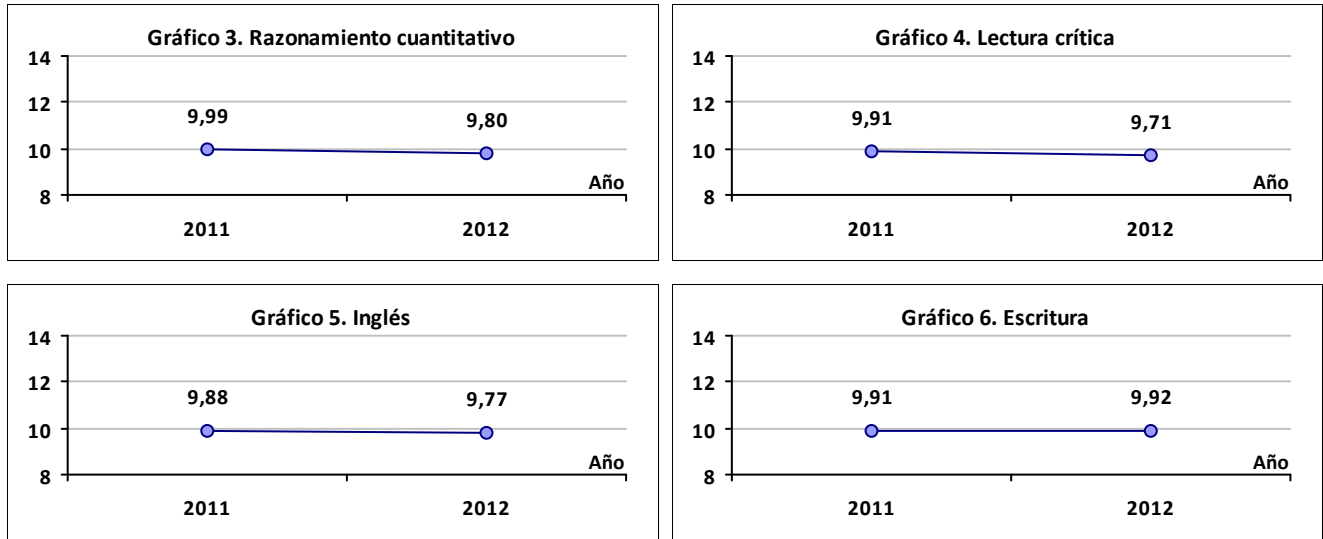

TRAZADO 2004 - 2012

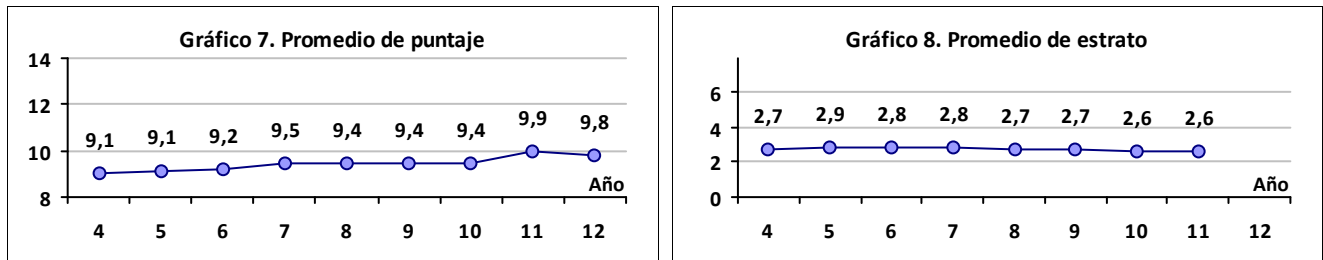

Fuente: Bases de datos del ICES (ftp://ftp.ices.gov.co)

UNIVERSIDAD DE ANTIOQUIA

Ciudad: PUERTO BERRIO

Sector: OFICIAL

Acreditación Institucional: NO

RESULTADOS GLOBALES

Tabla 1.	Promedio	Estudiantes
Institución	9,79	47
País	10,01	246091

1222

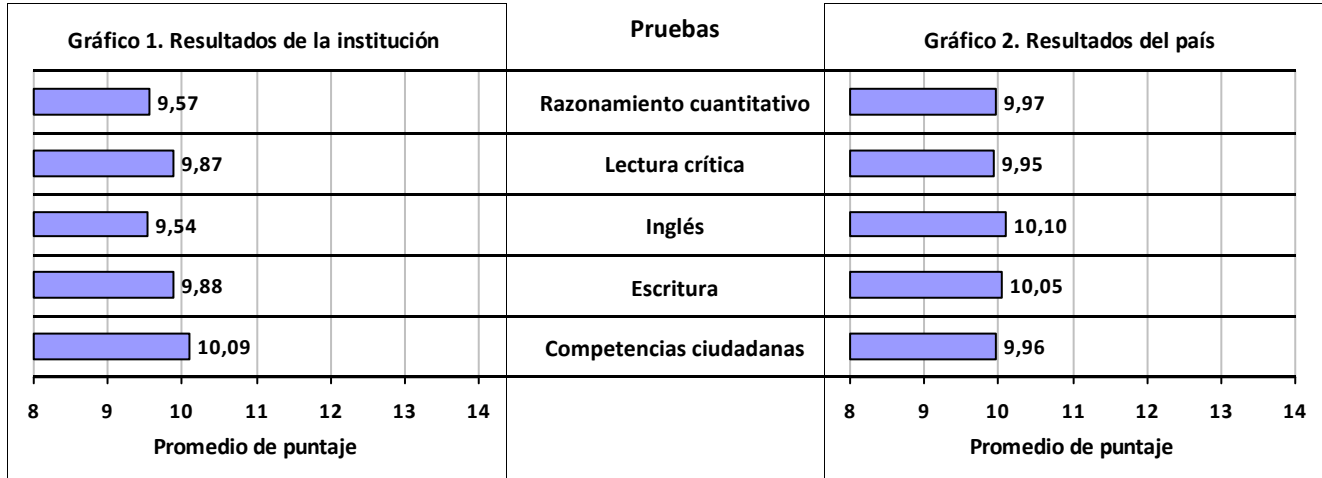

TRAZADO 2011 - 2012

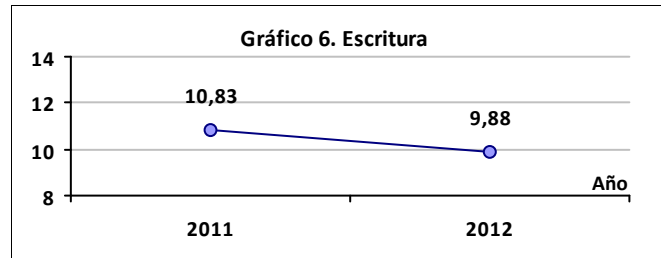
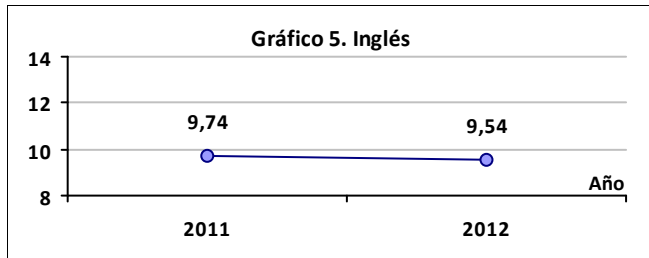
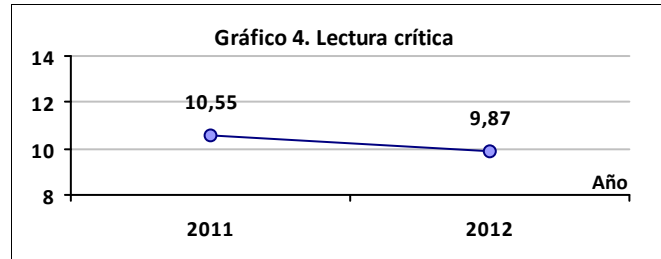
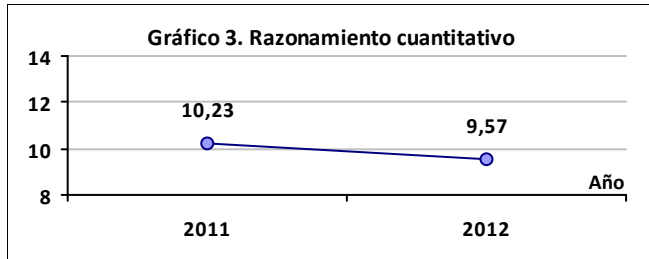

TRAZADO 2004 - 2012

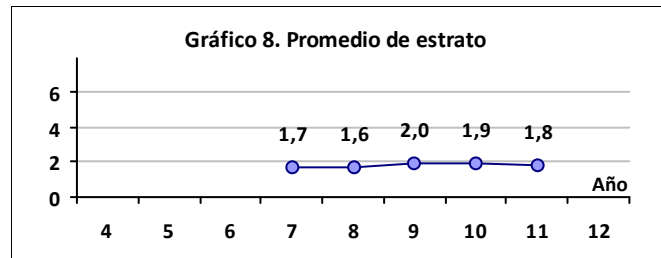
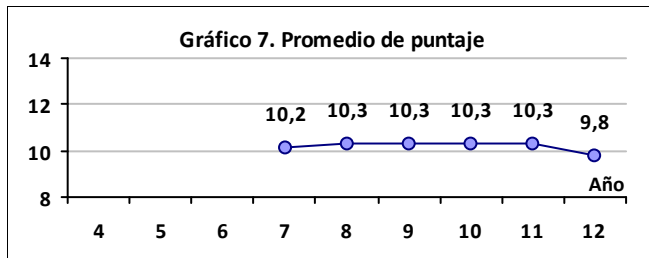

Fuente: Bases de datos del ICFES (<ftp://ftp.icfes.gov.co>)

UNIVERSIDAD DE CUNDINAMARCA - UDEC

Ciudad: GIRARDOT

Sector: OFICIAL

Acreditación Institucional: NO

RESULTADOS GLOBALES

Tabla 1.	Promedio	Estudiantes
Institución	9,78	212
País	10,01	246091

1215

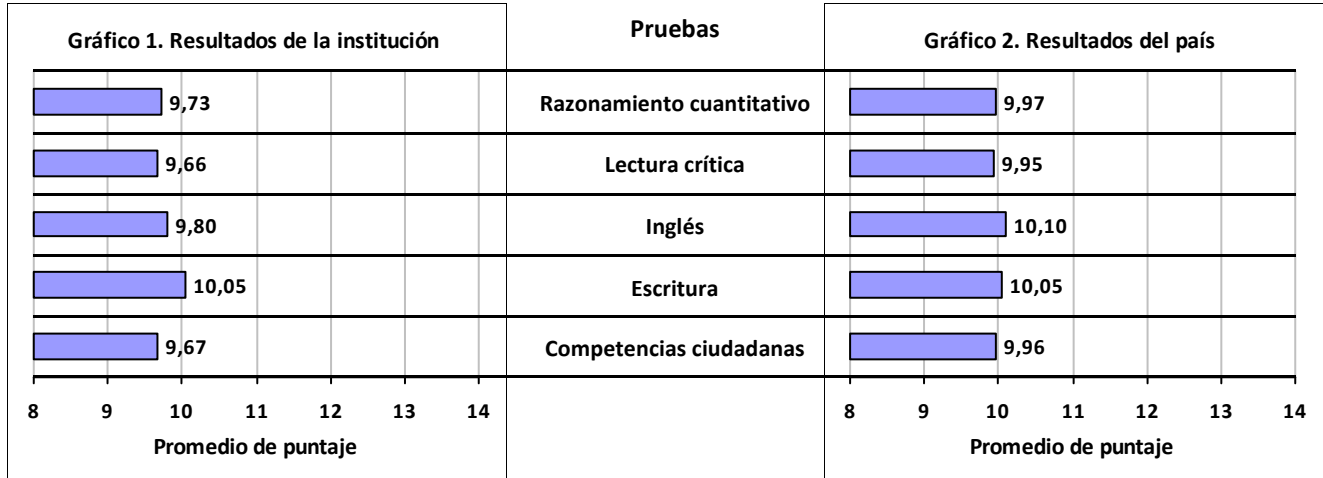

TRAZADO 2011 - 2012

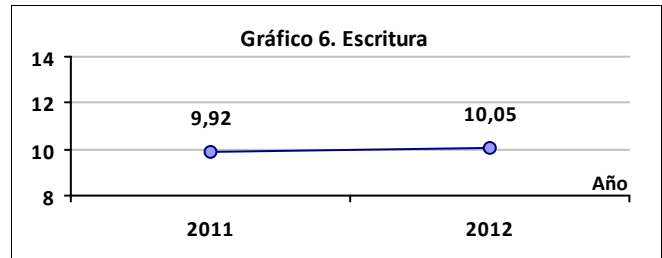
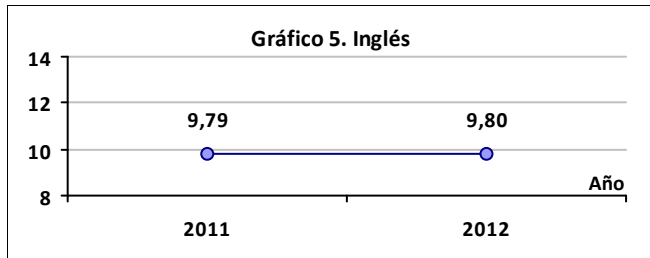
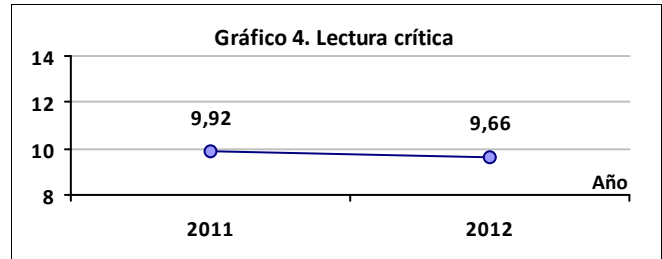
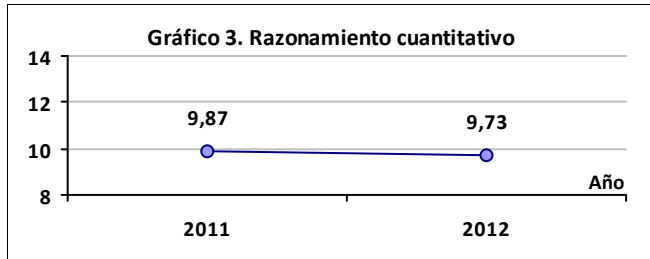

TRAZADO 2004 - 2012

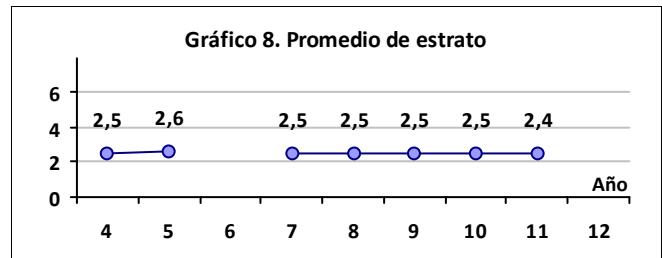
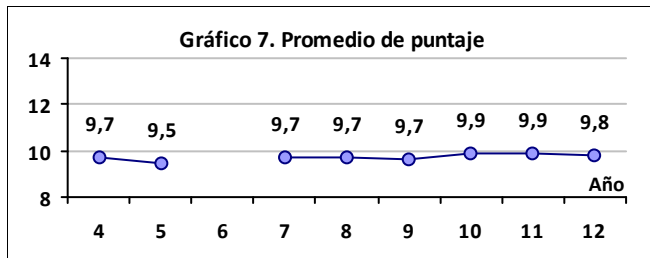

Fuente: Bases de datos del ICES (ftp://ftp.ices.gov.co)

UNIVERSIDAD COOPERATIVA DE COLOMBIA

Ciudad: MEDELLIN

Sector: PRIVADO

Acreditación Institucional: NO

RESULTADOS GLOBALES

Tabla 1.	Promedio	Estudiantes
Institución	9,77	655
País	10,01	246091

1816

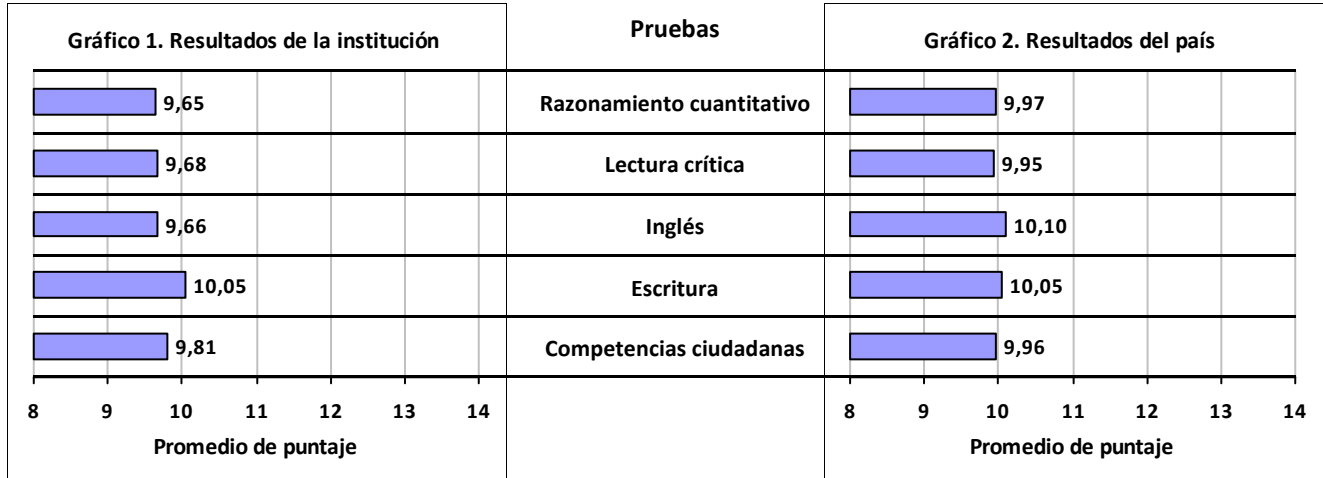

TRAZADO 2011 - 2012

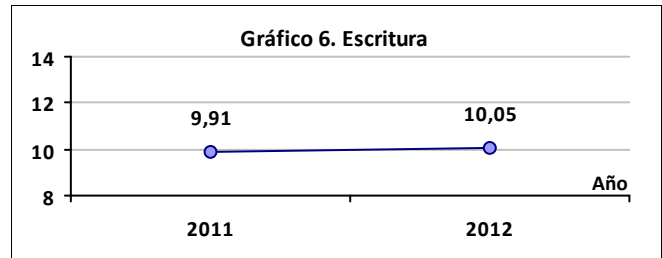
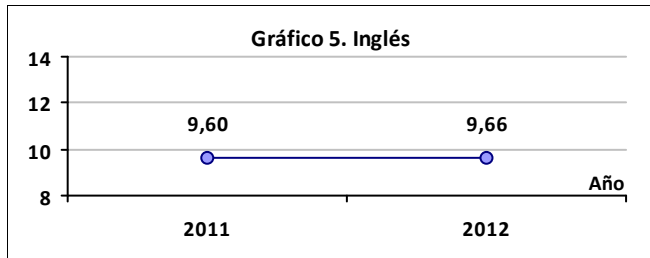
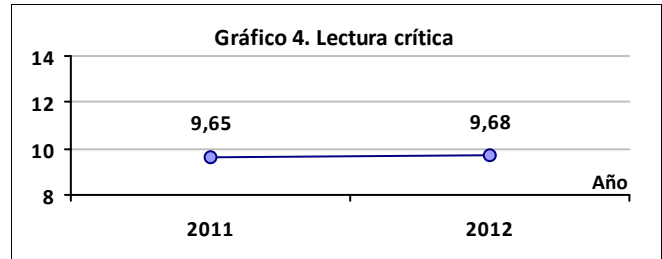
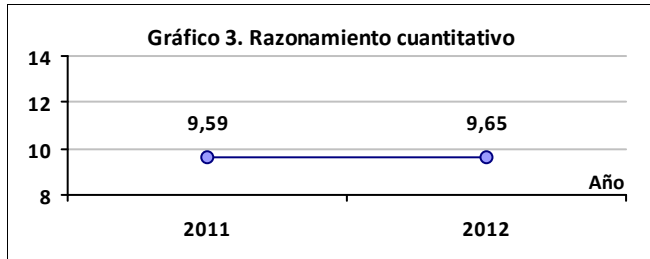

TRAZADO 2004 - 2012

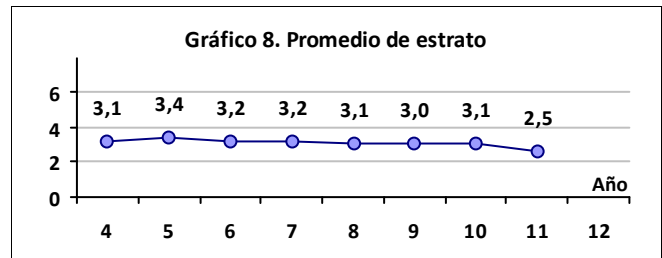
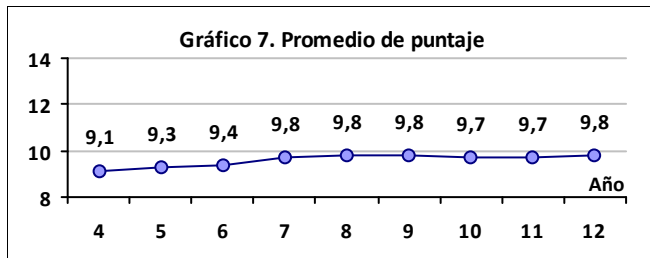

Fuente: Bases de datos del ICFES (<ftp://ftp.icfes.gov.co>)

UNIVERSIDAD PEDAGOGICA Y TECNOLOGICA DE COLOMBIA - UPTC

Ciudad: CHIQUINQUIRA

Sector: OFICIAL

Acreditación Institucional: NO

RESULTADOS GLOBALES

Tabla 1.	Promedio	Estudiantes
Institución	9,76	135
País	10,01	246091

1109

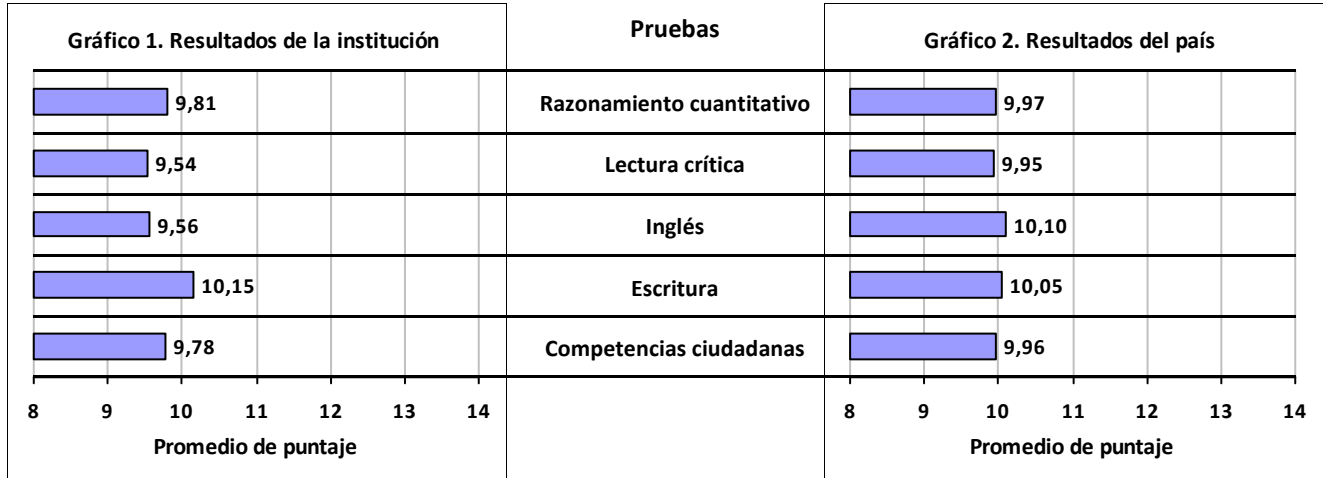

TRAZADO 2011 - 2012

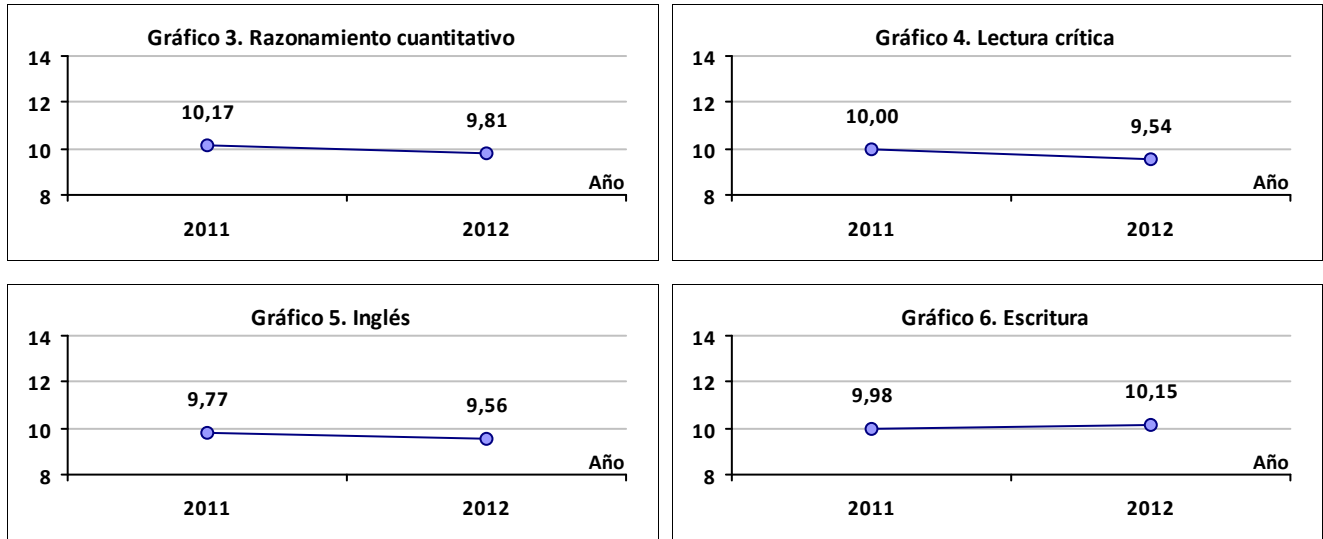

TRAZADO 2004 - 2012

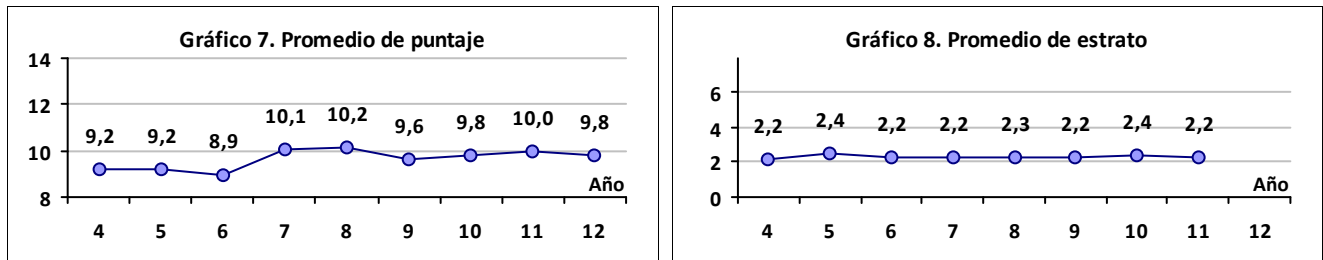

Fuente: Bases de datos del ICES (ftp://ftp.ices.gov.co)

UNIVERSIDAD SANTIAGO DE CALI

Ciudad: PALMIRA

Sector: PRIVADO

Acreditación Institucional: NO

RESULTADOS GLOBALES

Tabla 1.	Promedio	Estudiantes
Institución	9,76	201
País	10,01	246091

1829

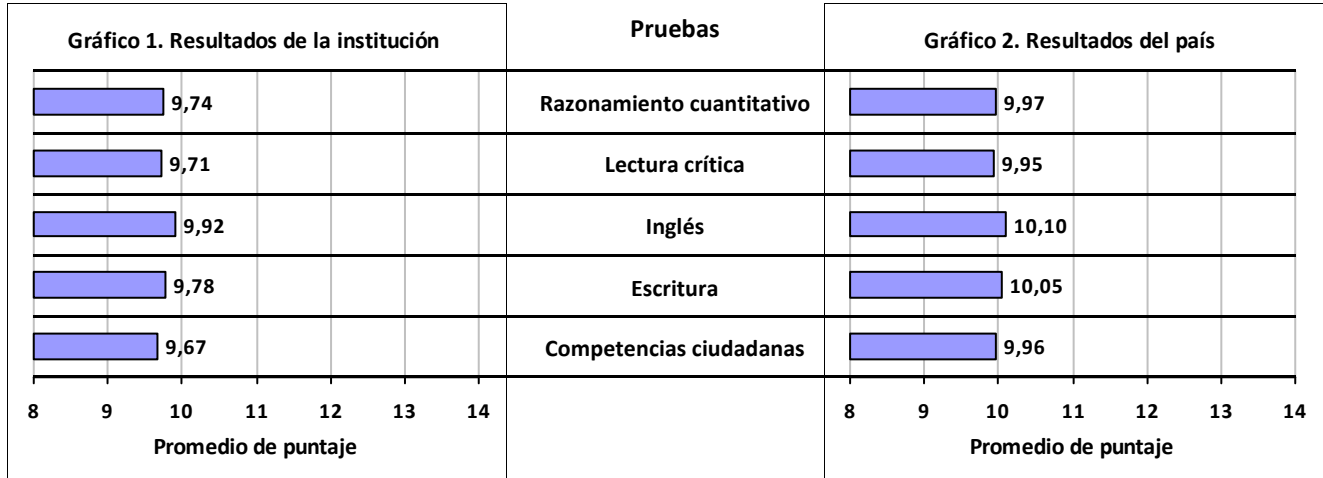

TRAZADO 2011 - 2012

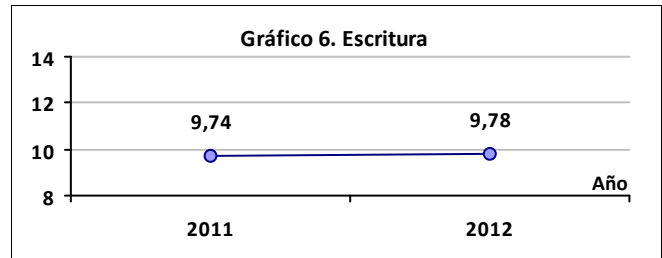
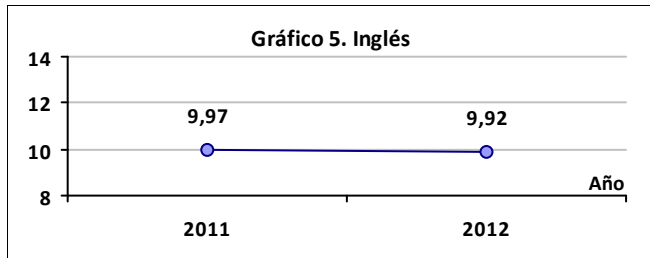
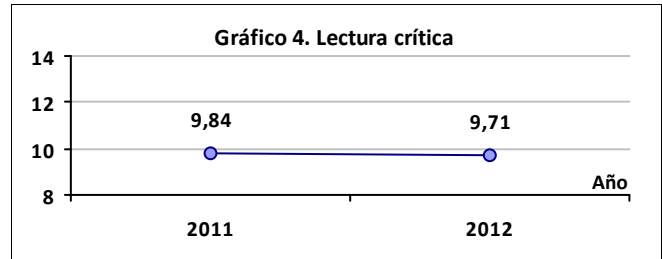
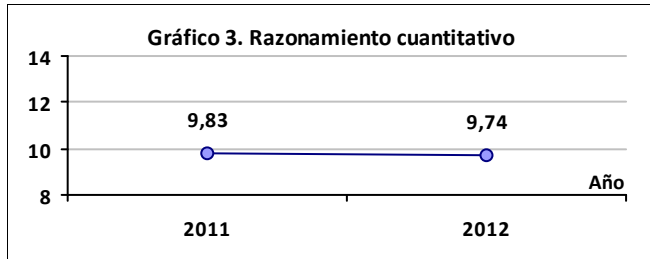

TRAZADO 2004 - 2012

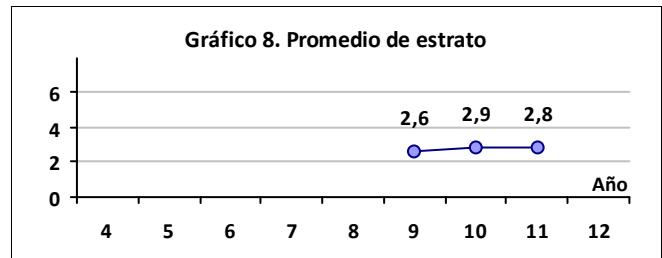
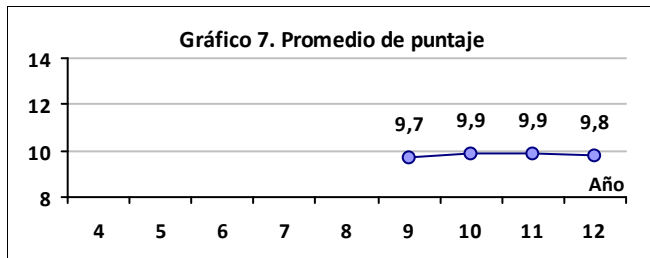

Fuente: Bases de datos del ICFES (<ftp://ftp.icfes.gov.co>)

UNIVERSIDAD DEL SINU - ELIAS BECHARA ZAINUM - UNISINU

Ciudad: MONTERIA

Sector: PRIVADO

Acreditación Institucional: NO

RESULTADOS GLOBALES

Tabla 1.	Promedio	Estudiantes
Institución	9,75	579
País	10,01	246091

1833

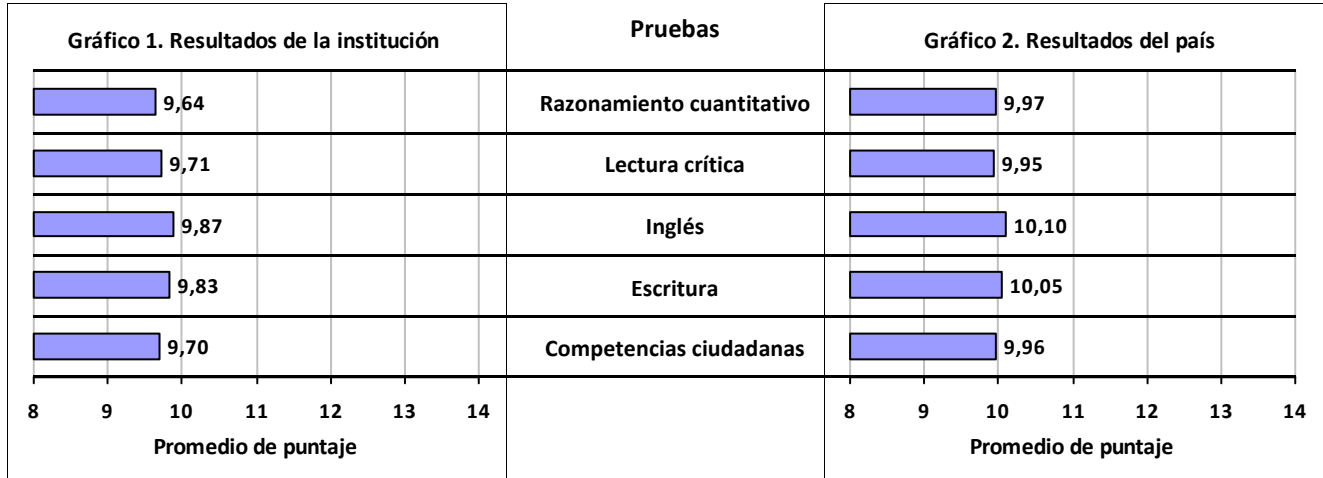

TRAZADO 2011 - 2012

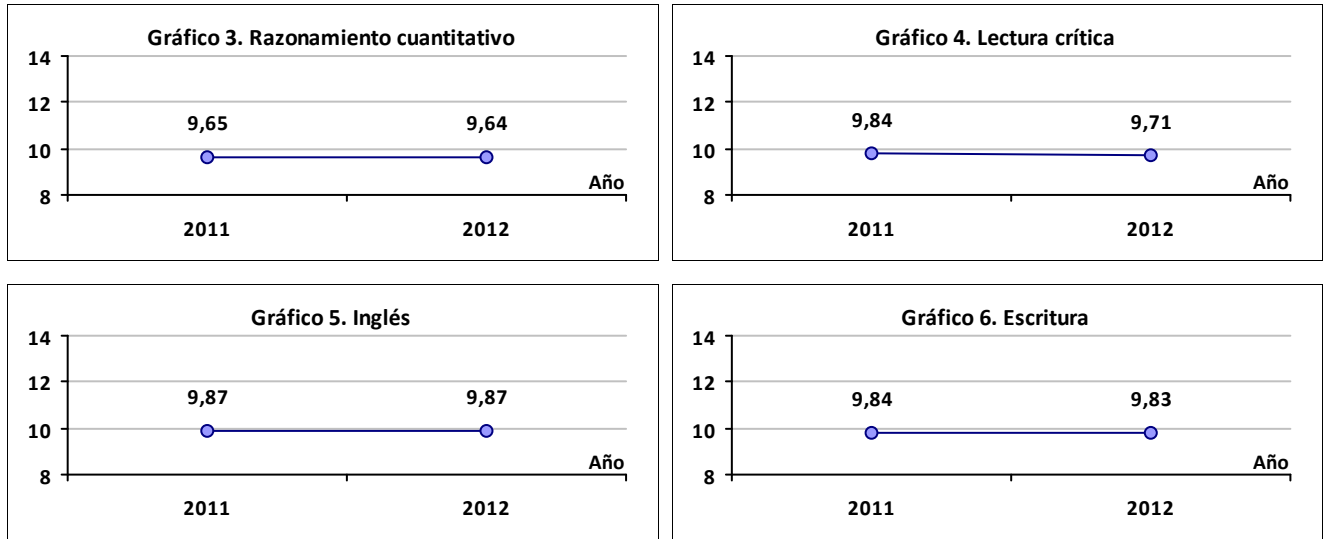

TRAZADO 2004 - 2012

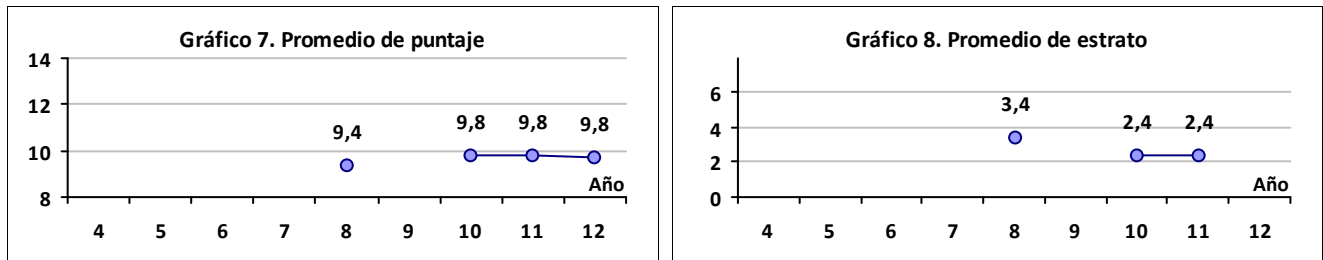

Fuente: Bases de datos del ICES (ftp://ftp.ices.gov.co)

UNIVERSIDAD FRANCISCO DE PAULA SANTANDER

Ciudad: OCA?A

Sector: OFICIAL

Acreditación Institucional: NO

RESULTADOS GLOBALES

Tabla 1.	Promedio	Estudiantes
Institución	9,74	344
País	10,01	246091

1210

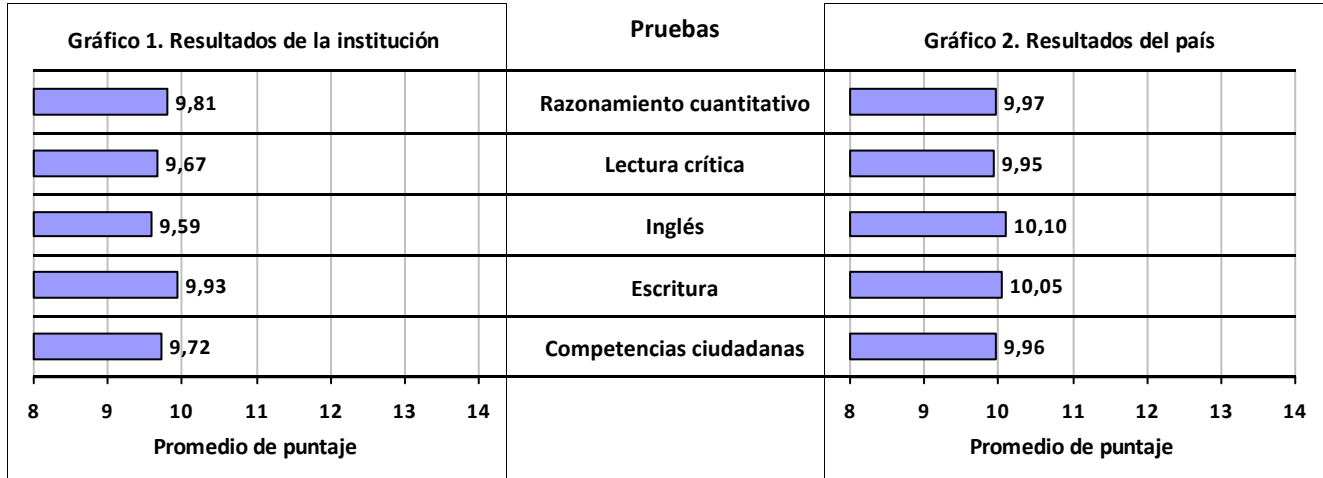

TRAZADO 2011 - 2012

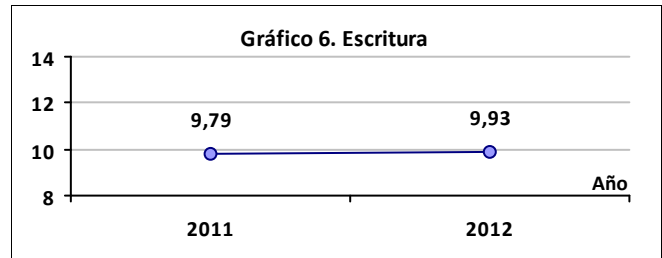
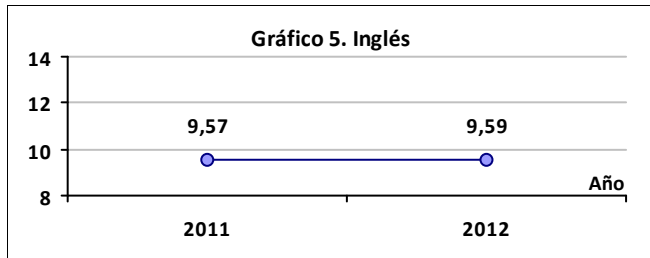
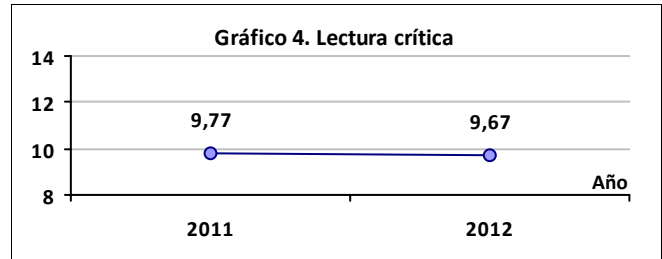
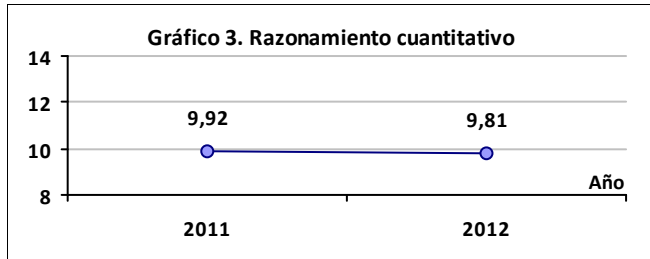

TRAZADO 2004 - 2012

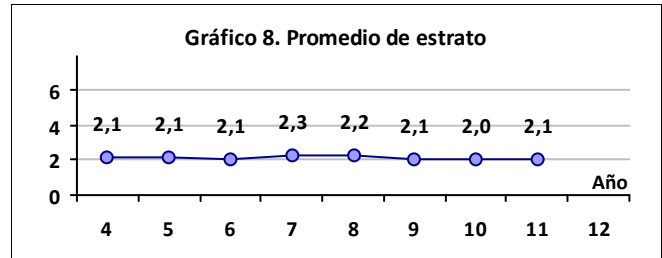
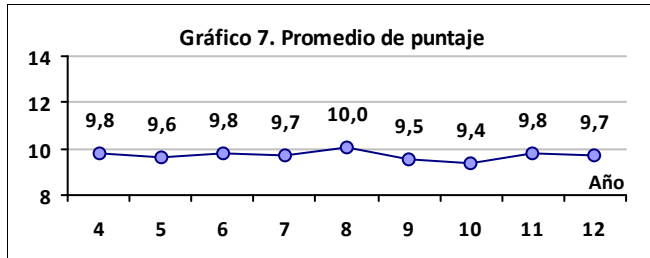

Fuente: Bases de datos del ICES (ftp://ftp.ices.gov.co)

UNIVERSIDAD DE CUNDINAMARCA - UDEC

Ciudad: UBATE

Sector: OFICIAL

Acreditación Institucional: NO

RESULTADOS GLOBALES

Tabla 1.	Promedio	Estudiantes
Institución	9,73	67
País	10,01	246091

1216

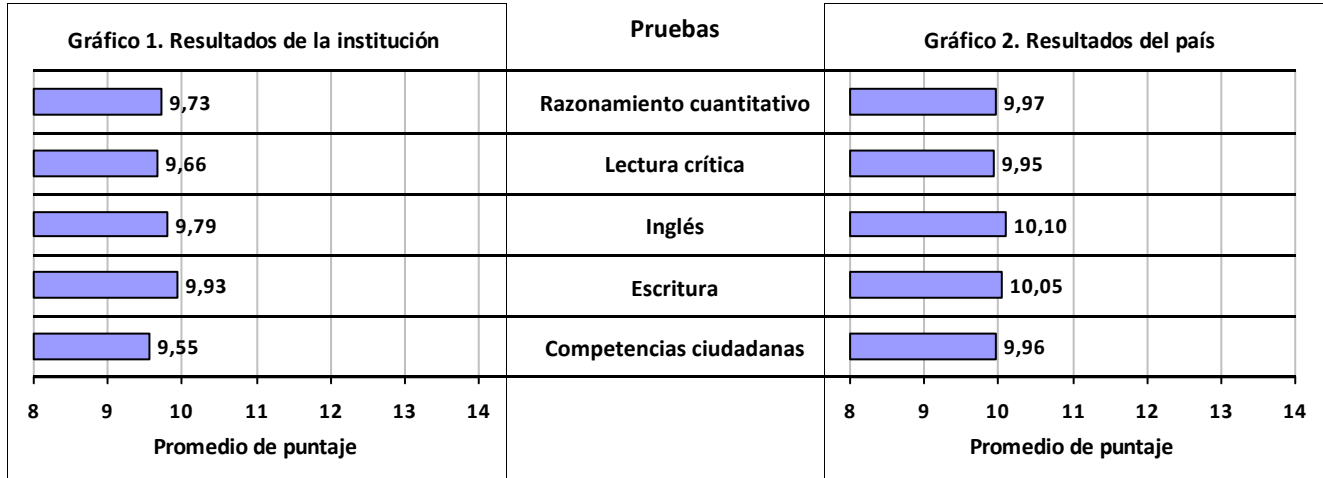

TRAZADO 2011 - 2012

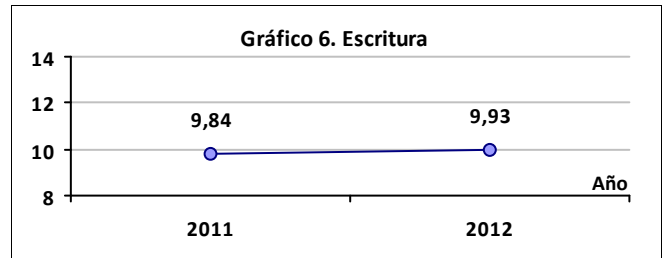
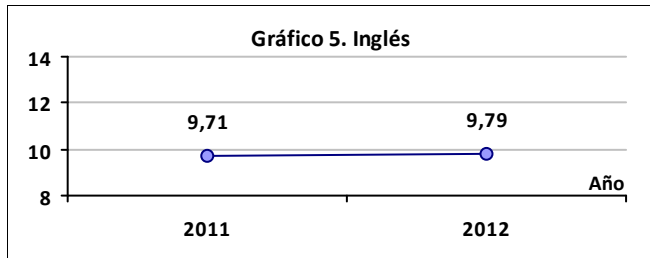
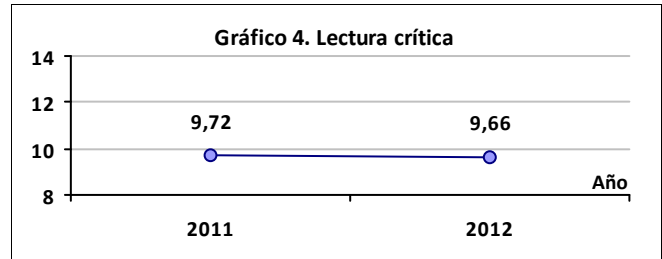
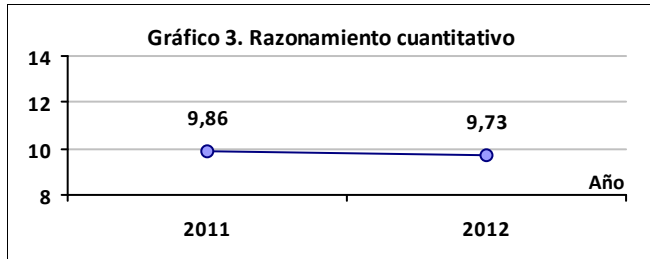

TRAZADO 2004 - 2012

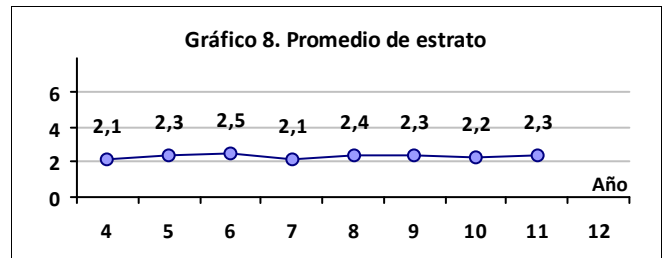
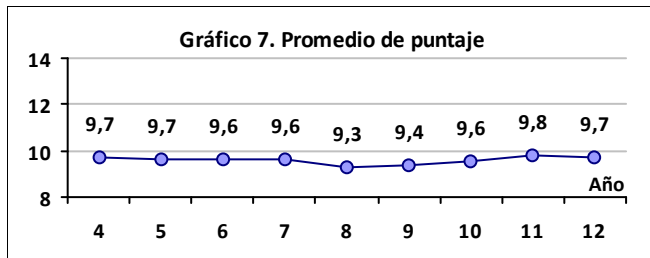

Fuente: Bases de datos del ICES (ftp://ftp.ices.gov.co)

CORPORACION UNIVERSIDAD PILOTO DE COLOMBIA

Ciudad: GIRARDOT

Sector: PRIVADO

Acreditación Institucional: NO

RESULTADOS GLOBALES

Tabla 1.	Promedio	Estudiantes
Institución	9,72	116
País	10,01	246091

1822

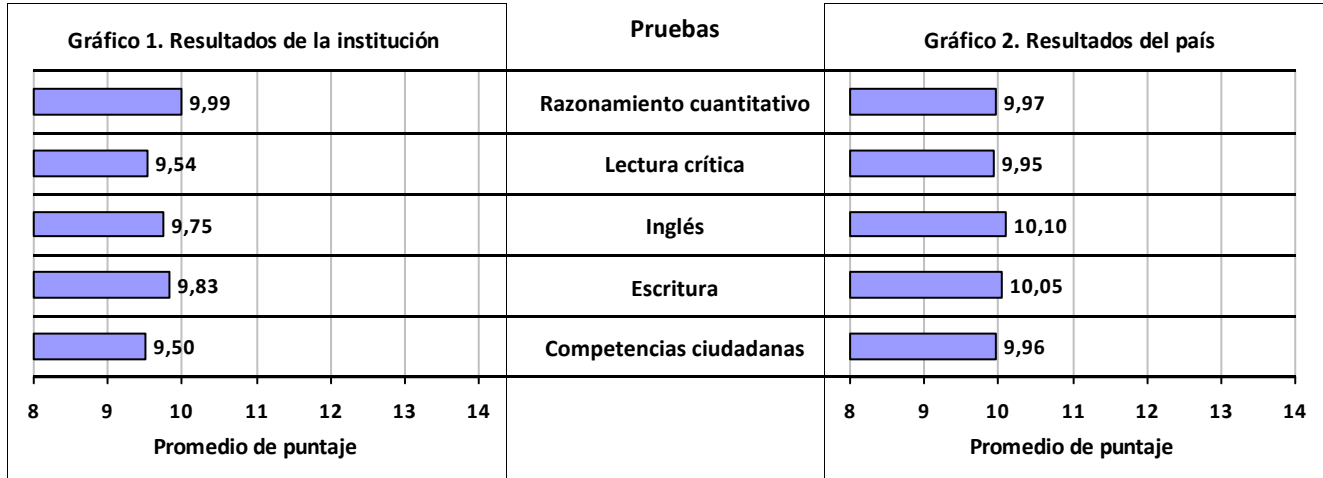

TRAZADO 2011 - 2012

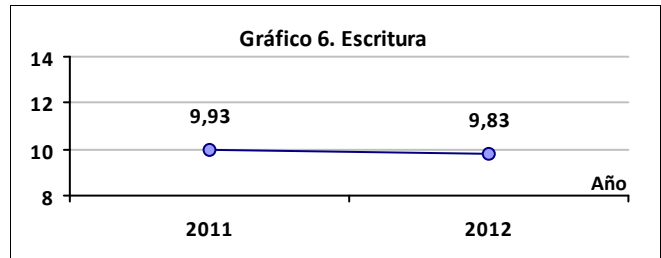
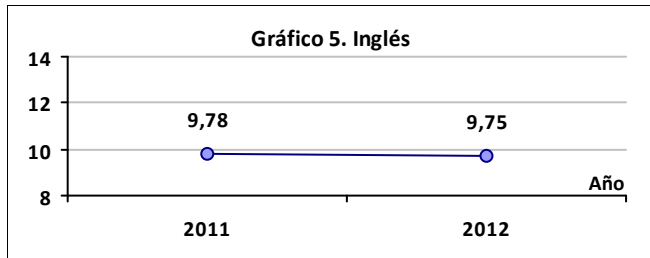
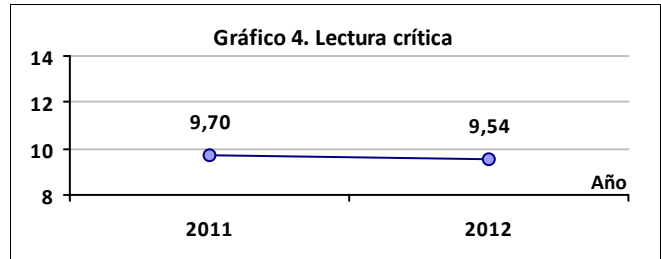
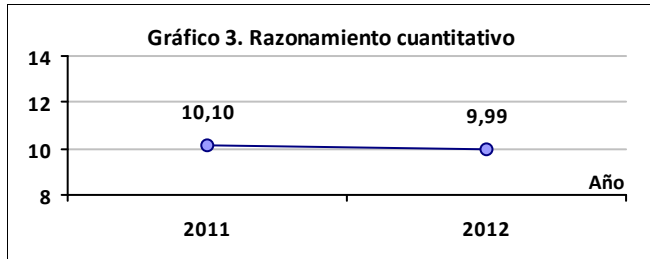

TRAZADO 2004 - 2012

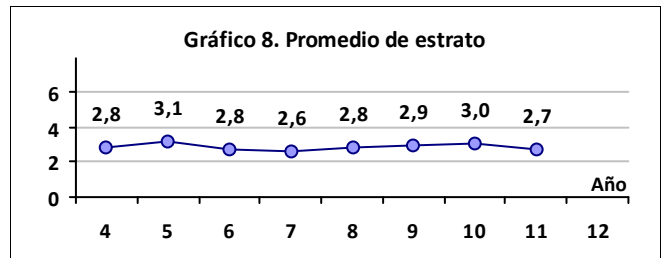
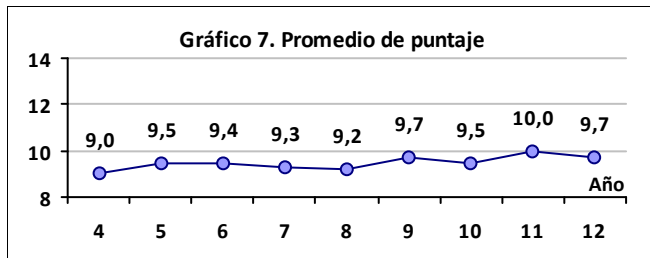

Fuente: Bases de datos del ICES (ftp://ftp.ices.gov.co)

CORPORACION UNIVERSIDAD DE LA COSTA CUC

Ciudad: BARRANQUILLA

Sector: PRIVADO

Acreditación Institucional: NO

RESULTADOS GLOBALES

Tabla 1.	Promedio	Estudiantes
Institución	9,71	1019
País	10,01	246091

2810

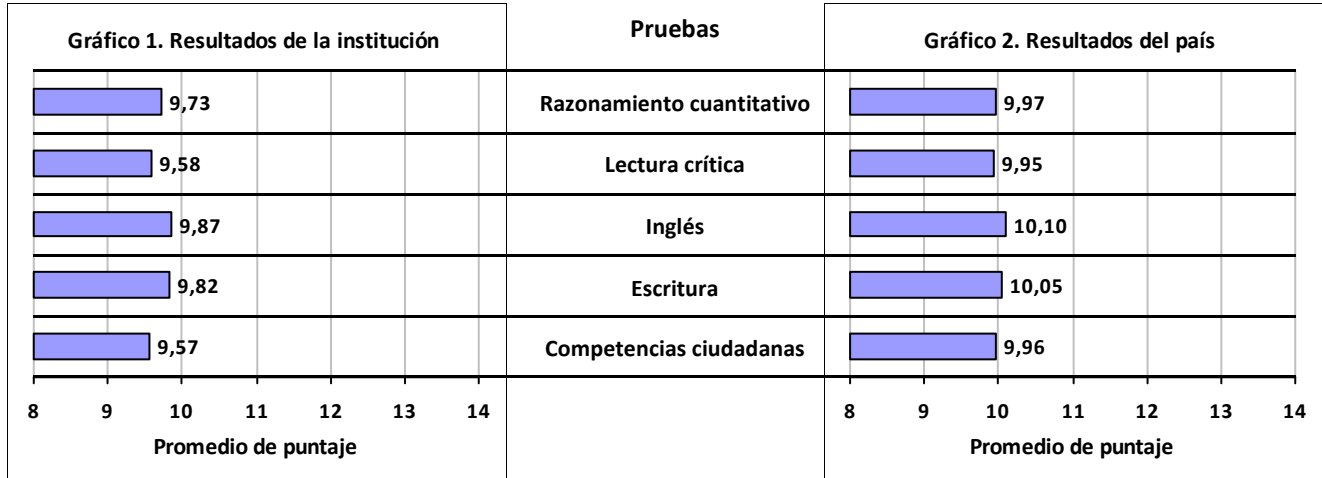

TRAZADO 2011 - 2012

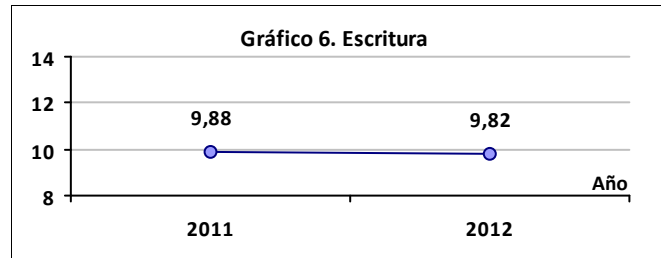
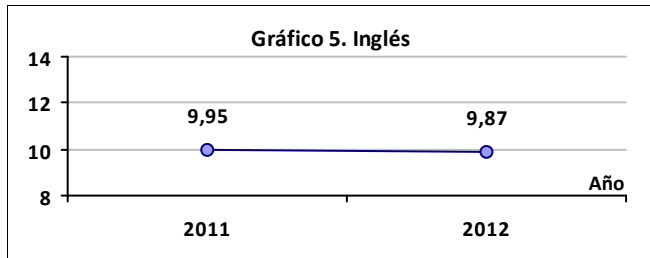
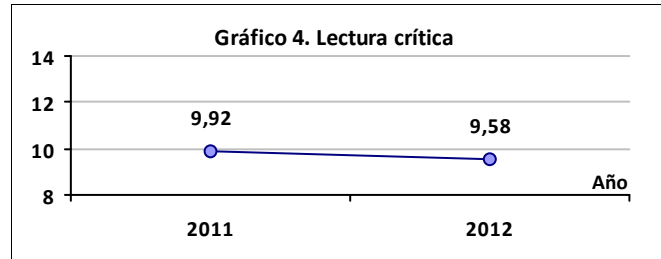
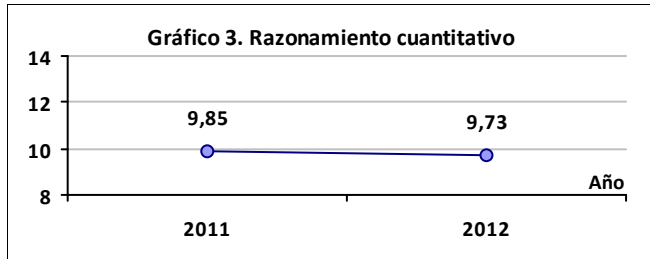

TRAZADO 2004 - 2012

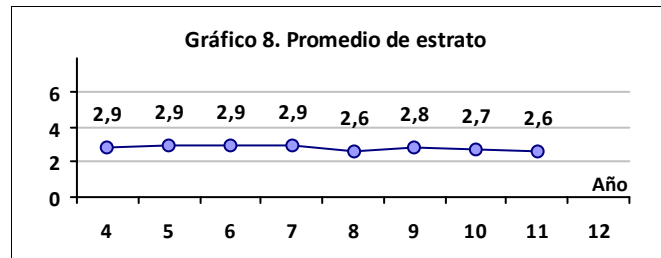
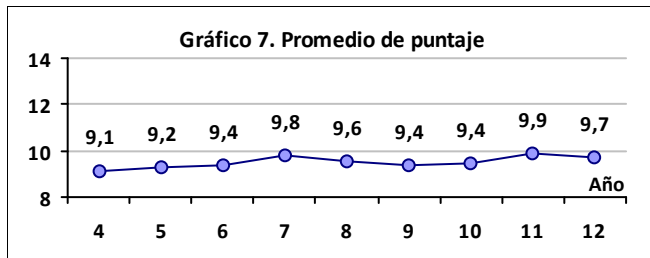

Fuente: Bases de datos del ICES (ftp://ftp.ices.gov.co)

UNIVERSIDAD DE LA AMAZONIA

Ciudad: FLORENCIA

Sector: OFICIAL

Acreditación Institucional: NO

RESULTADOS GLOBALES

Tabla 1.	Promedio	Estudiantes
Institución	9,68	790
País	10,01	246091

1115

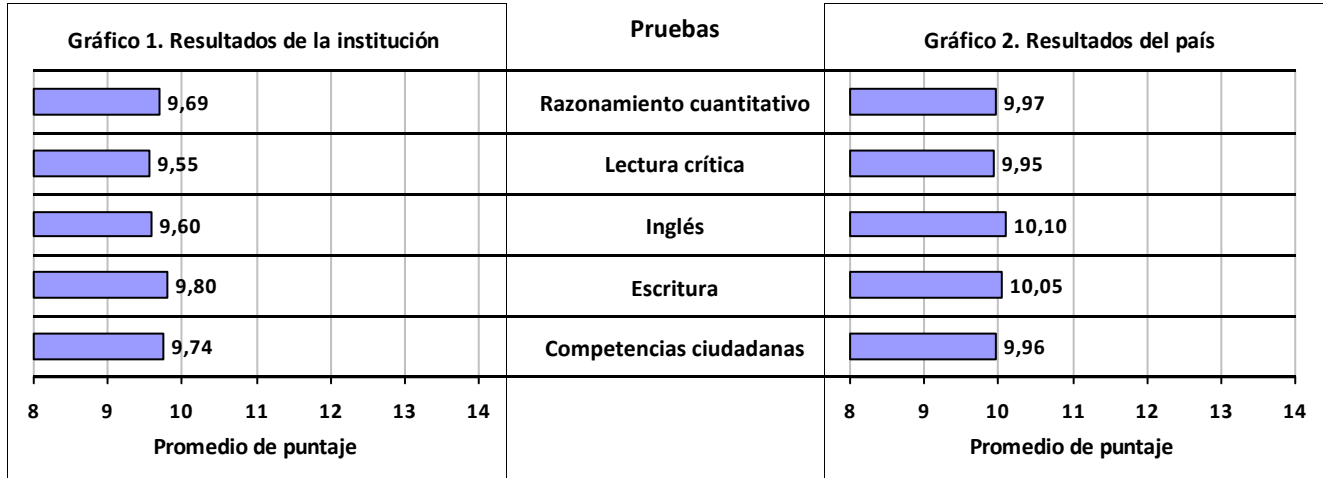

TRAZADO 2011 - 2012

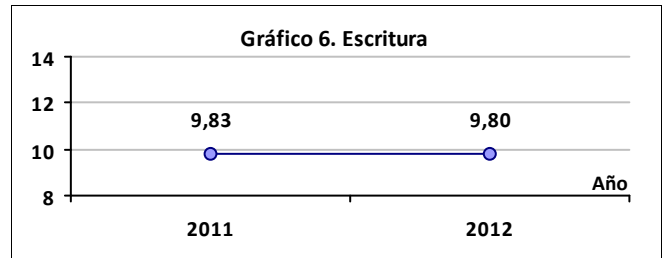
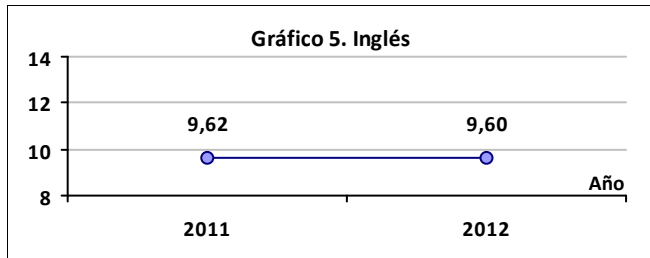
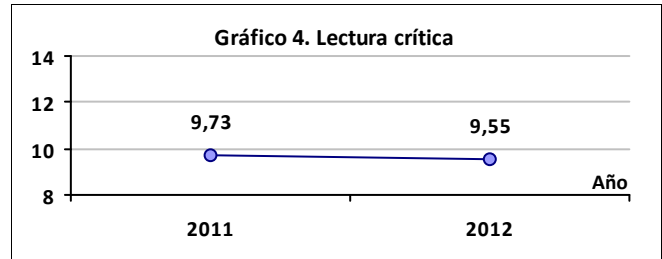
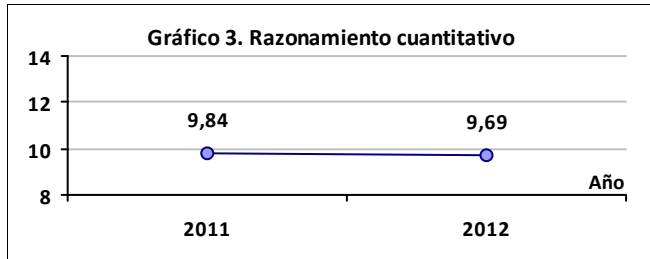

TRAZADO 2004 - 2012

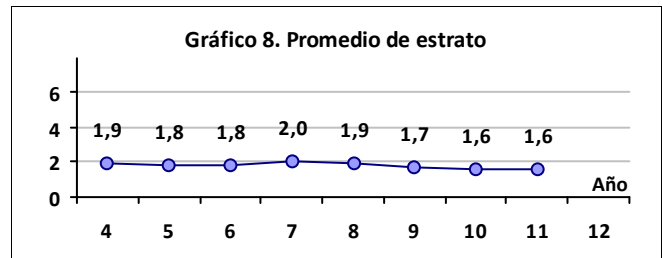
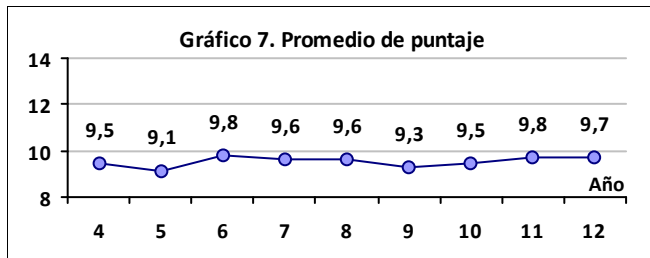

Fuente: Bases de datos del ICES (ftp://ftp.ices.gov.co)

UNIVERSIDAD DEL TOLIMA

Ciudad: IBAGUE

Sector: OFICIAL

Acreditación Institucional: NO

RESULTADOS GLOBALES

Tabla 1.	Promedio	Estudiantes
Institución	9,67	7202
País	10,01	246091

1207

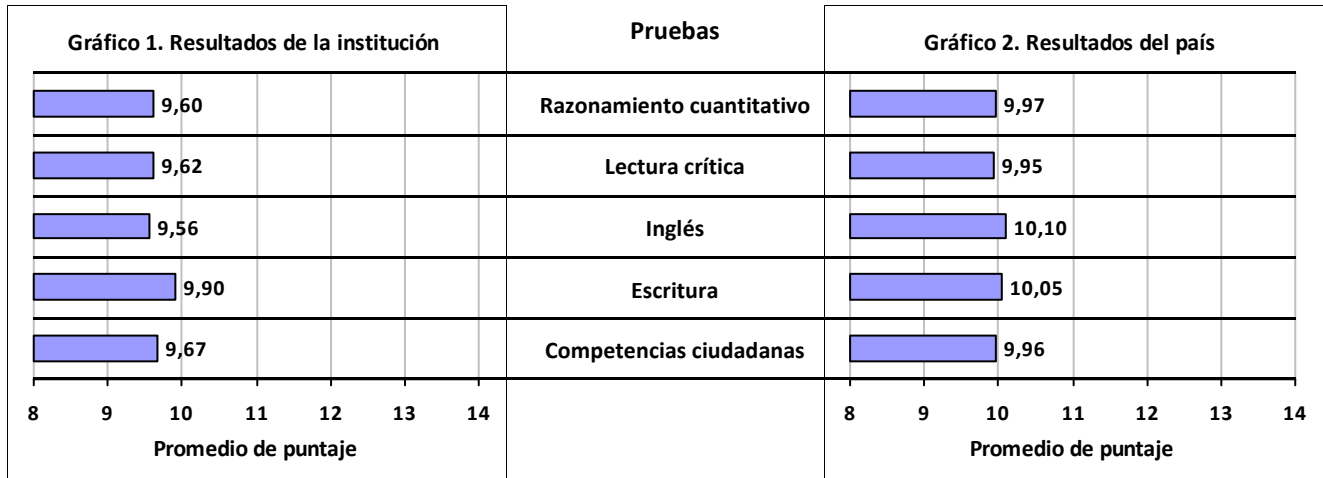

TRAZADO 2011 - 2012

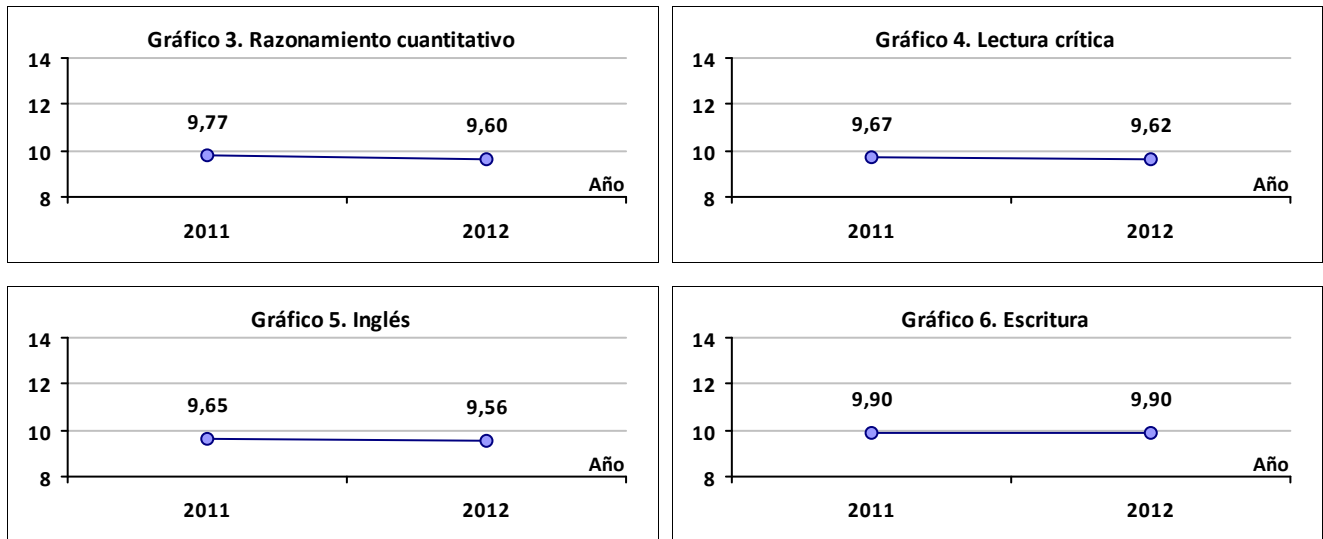

TRAZADO 2004 - 2012

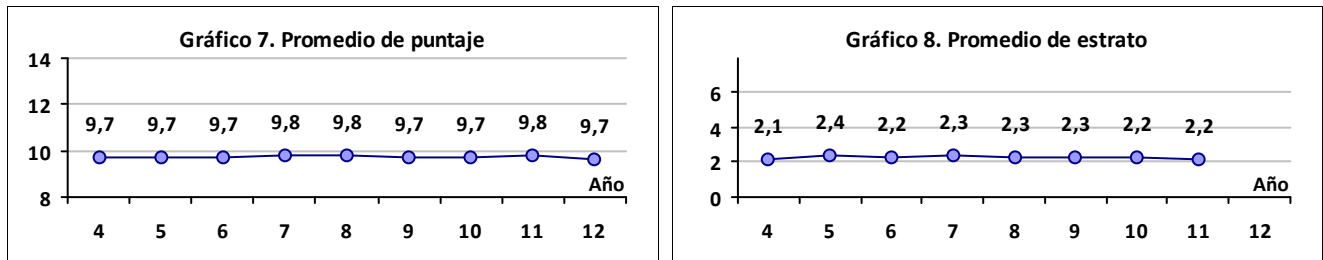

Fuente: Bases de datos del ICES (ftp://ftp.ices.gov.co)

UNIVERSIDAD POPULAR DEL CESAR

Ciudad: VALLEDUPAR

Sector: OFICIAL

Acreditación Institucional: NO

RESULTADOS GLOBALES

Tabla 1.	Promedio	Estudiantes
Institución	9,67	1825
País	10,01	246091

1120

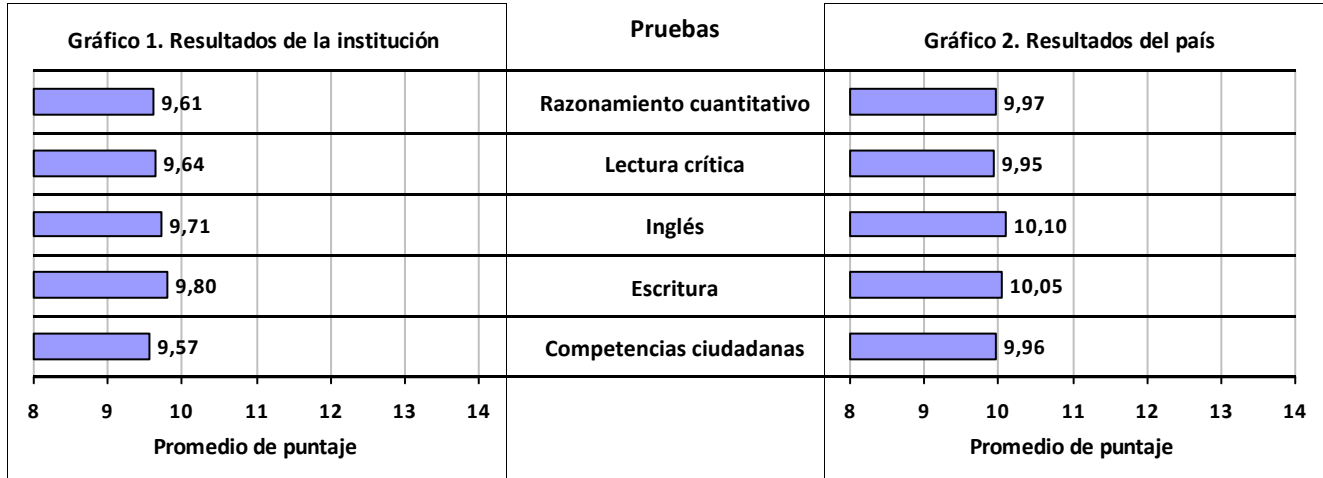

TRAZADO 2011 - 2012

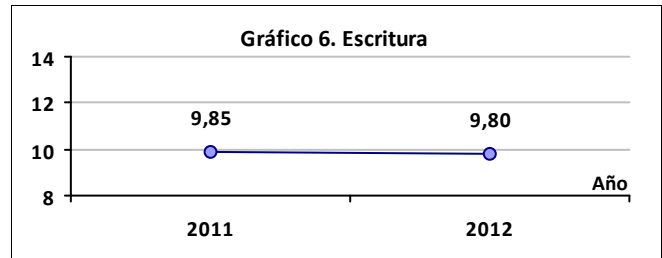
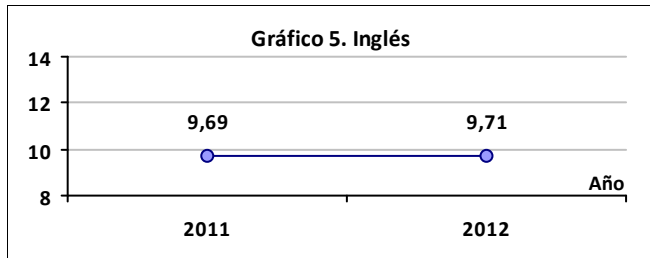
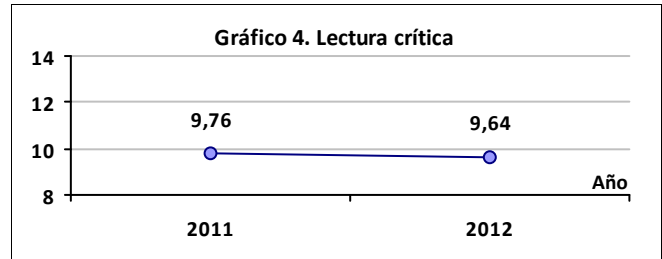
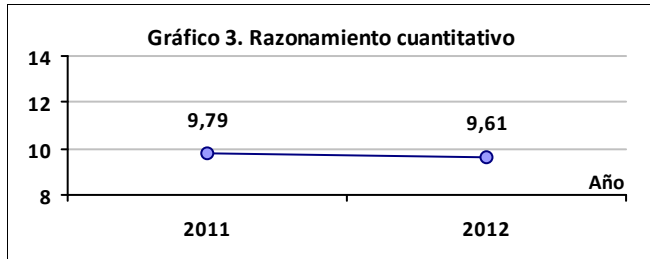

TRAZADO 2004 - 2012

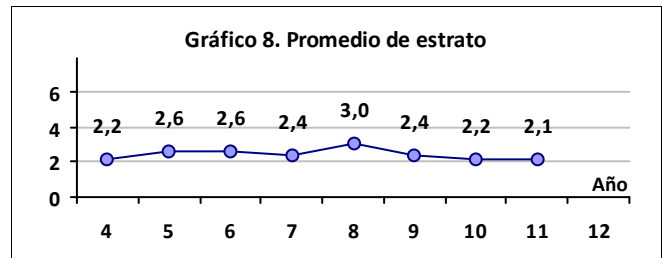
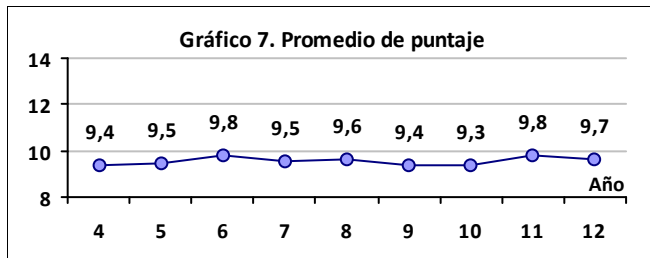

Fuente: Bases de datos del ICES (ftp://ftp.ices.gov.co)

UNIVERSIDAD COOPERATIVA DE COLOMBIA

Ciudad: SANTA MARTA

Sector: PRIVADO

Acreditación Institucional: NO

RESULTADOS GLOBALES

Tabla 1.	Promedio	Estudiantes
Institución	9,64	599
País	10,01	246091

1820

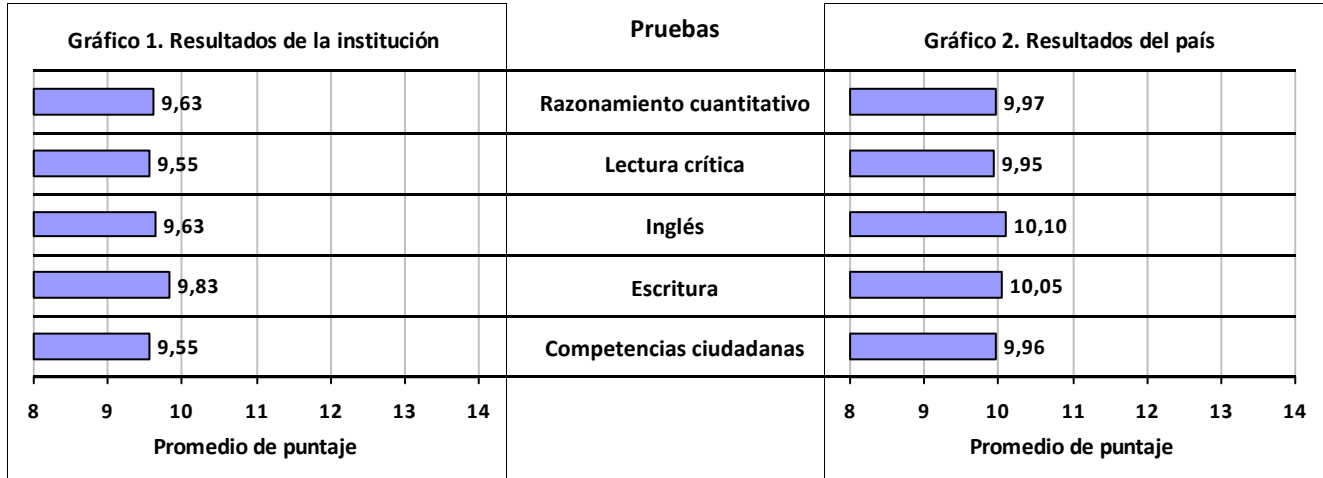

TRAZADO 2011 - 2012

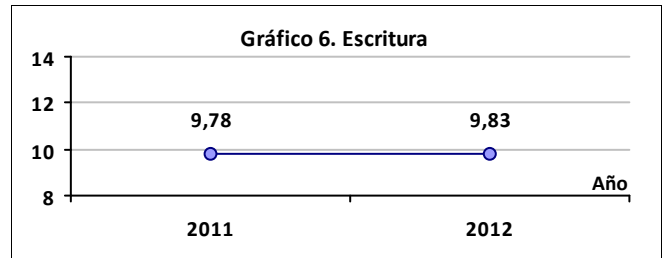
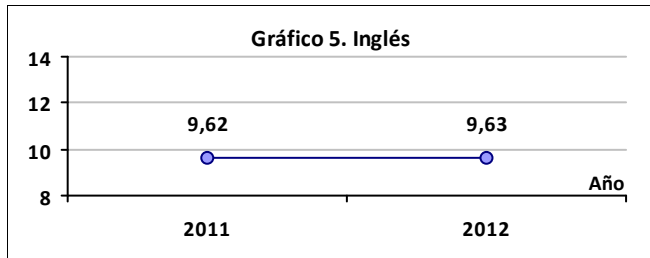
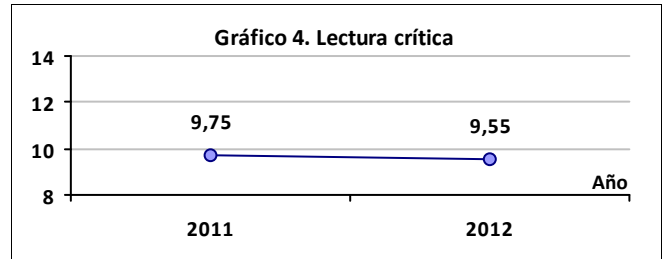
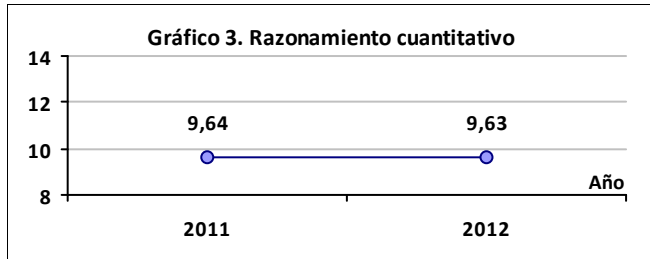

TRAZADO 2004 - 2012

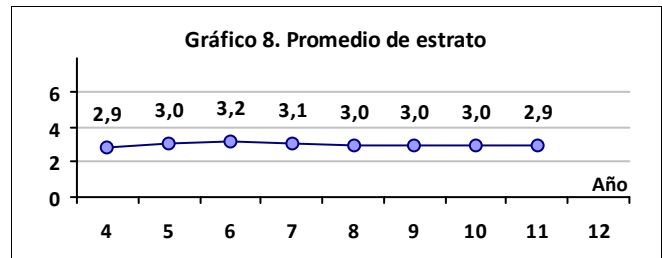
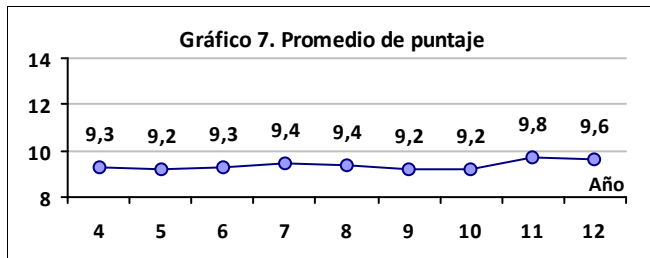

Fuente: Bases de datos del ICES (ftp://ftp.ices.gov.co)

UNIVERSIDAD MARIANA

Ciudad: PASTO
Sector: PRIVADO
Acreditación Institucional: NO

RESULTADOS GLOBALES

Tabla 1.	Promedio	Estudiantes
Institución	9,60	1241
País	10,01	246091

1720

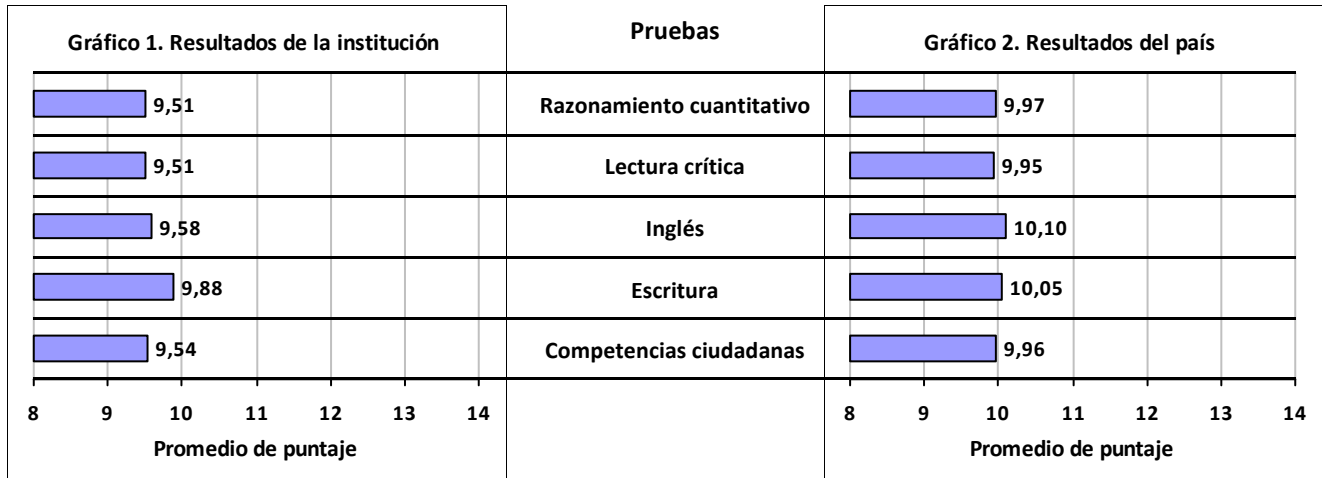

TRAZADO 2011 - 2012

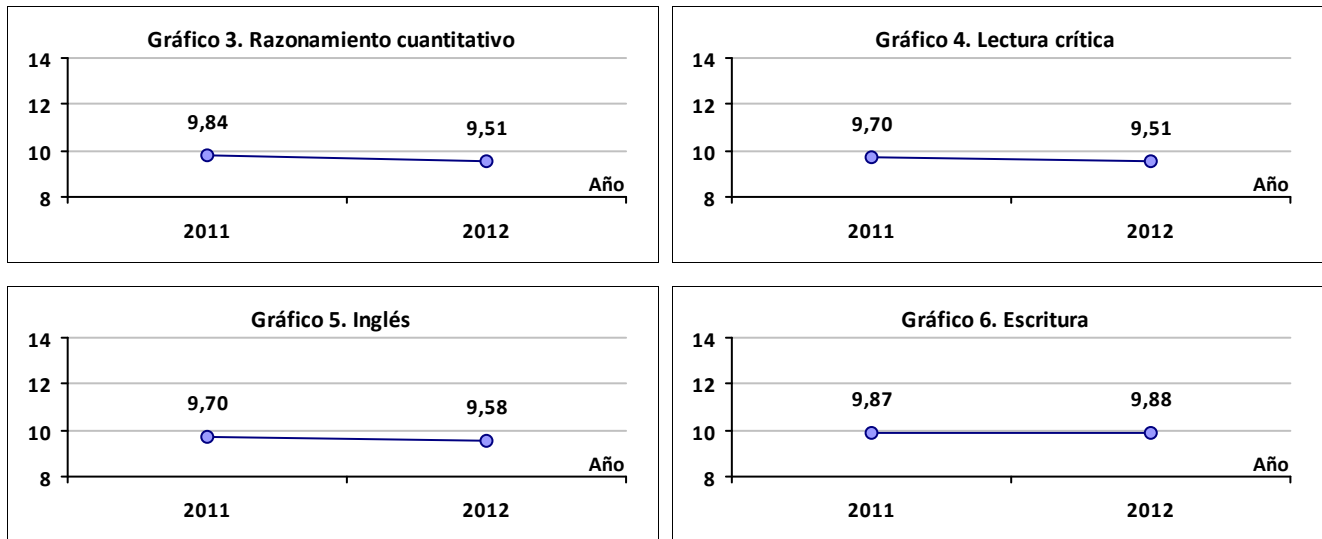

TRAZADO 2004 - 2012

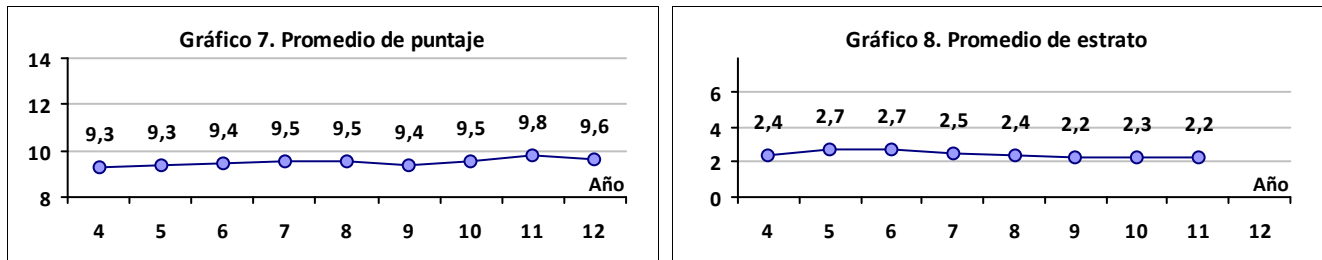

Fuente: Bases de datos del ICES (<ftp://ftp.ices.gov.co>)

UNIVERSIDAD DE PAMPLONA

Ciudad: PAMPLONA

Sector: OFICIAL

Acreditación Institucional: NO

RESULTADOS GLOBALES

Tabla 1.	Promedio	Estudiantes
Institución	9,60	5853
País	10,01	246091

1212

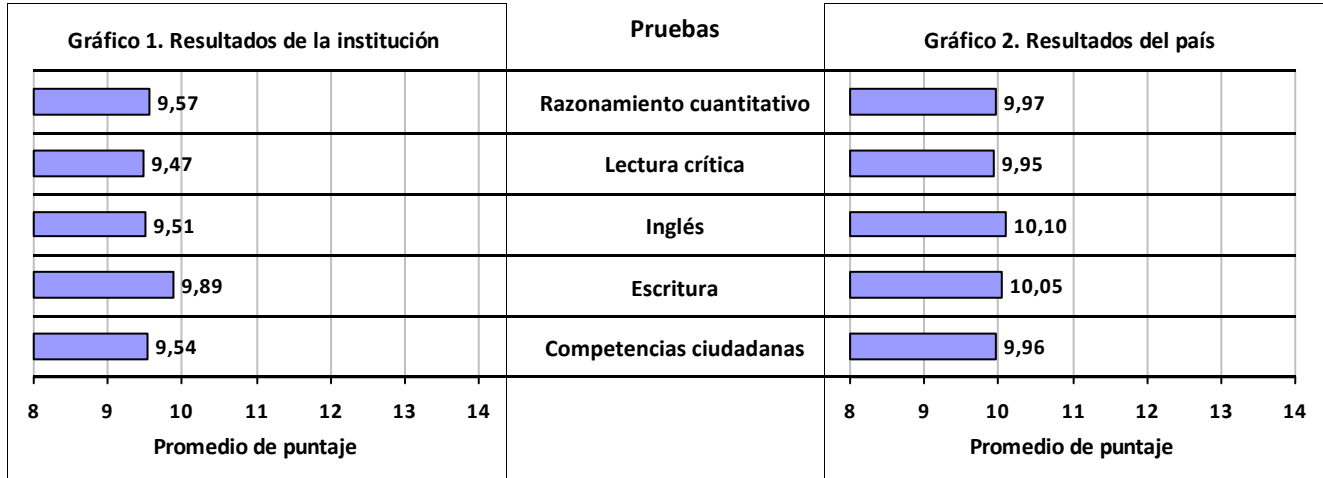

TRAZADO 2011 - 2012

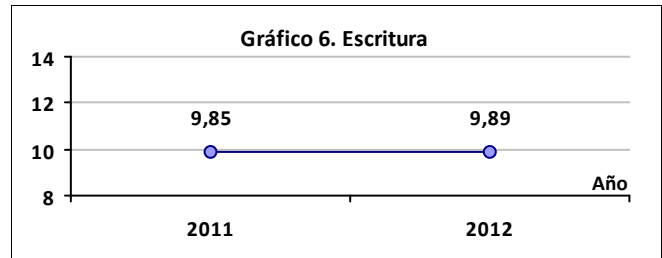
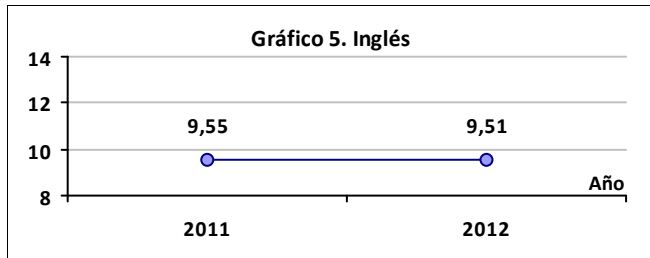
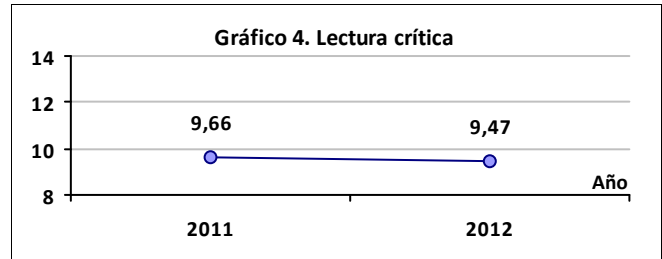
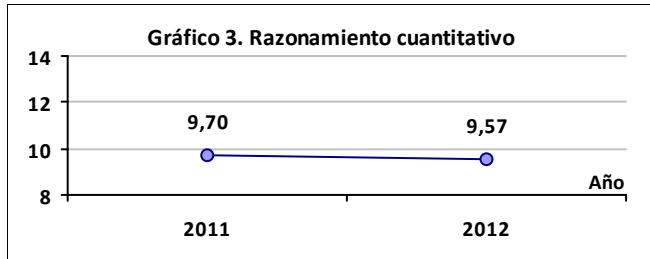

TRAZADO 2004 - 2012

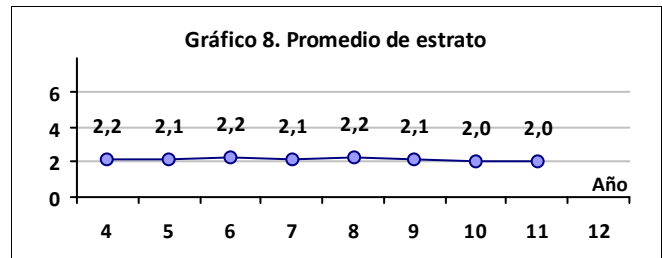
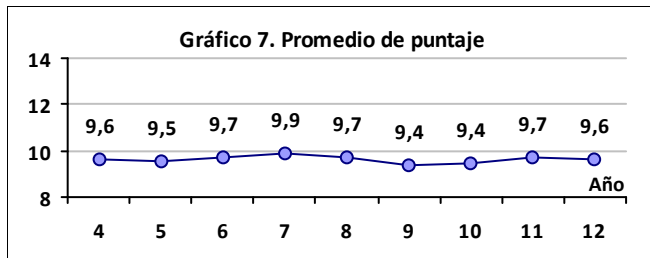

Fuente: Bases de datos del ICES (<ftp://ftp.ices.gov.co>)

UNIVERSIDAD DEL MAGDALENA

Ciudad: SANTA MARTA

Sector: OFICIAL

Acreditación Institucional: NO

RESULTADOS GLOBALES

Tabla 1.	Promedio	Estudiantes
Institución	9,55	3081
País	10,01	246091

1213

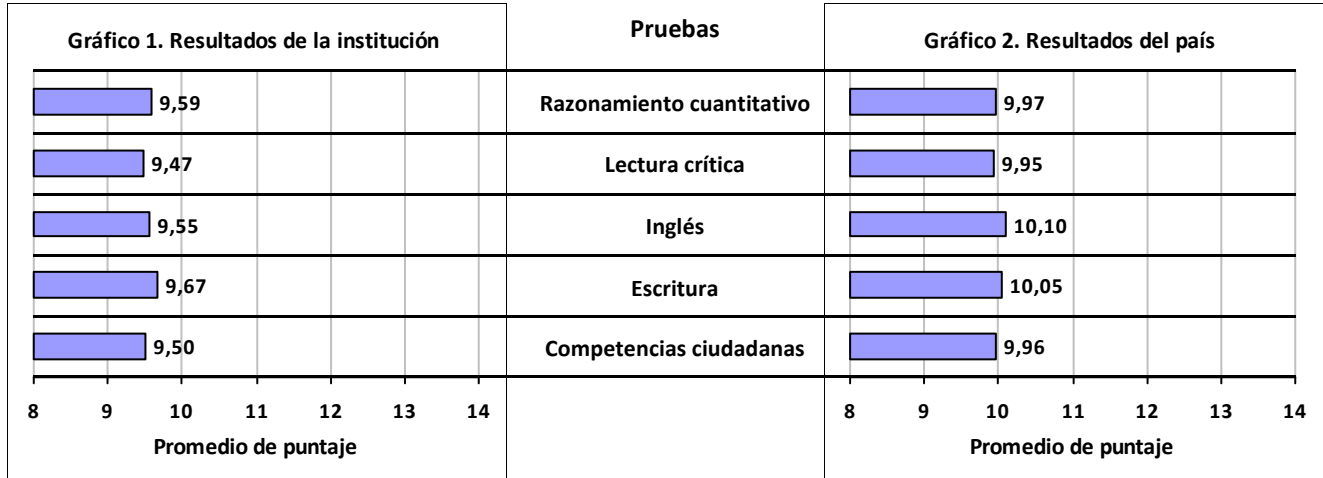

TRAZADO 2011 - 2012

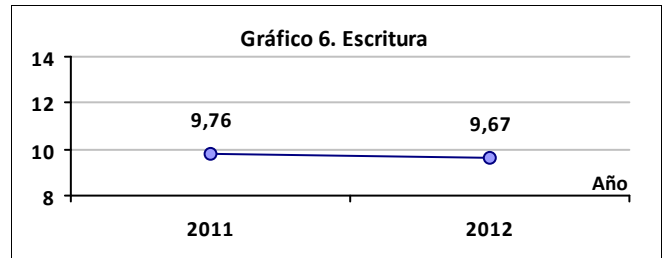
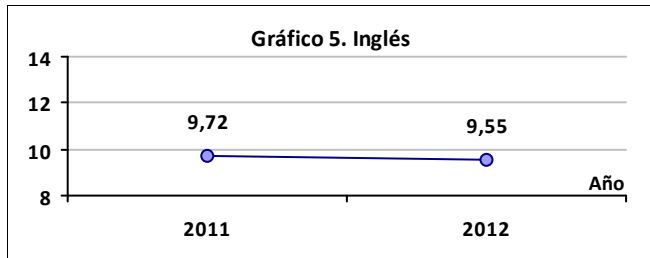
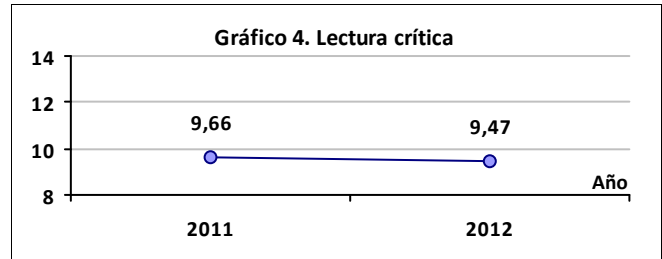
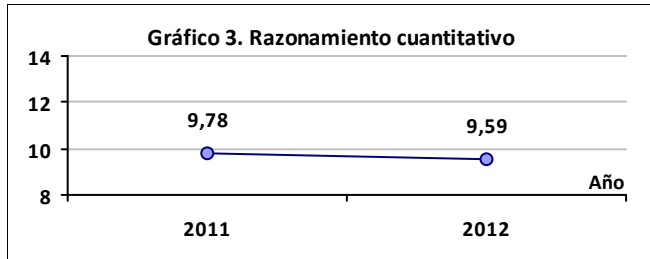

TRAZADO 2004 - 2012

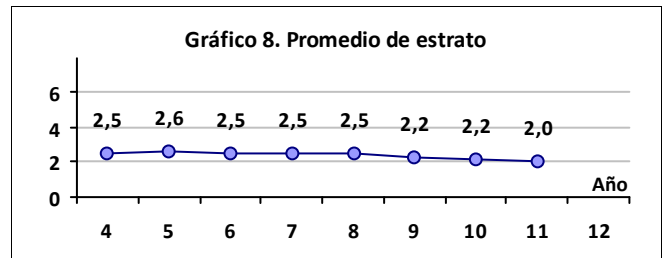
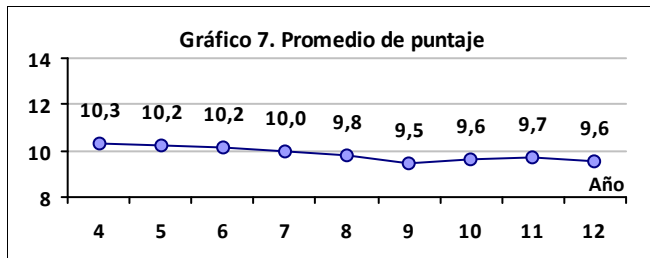

Fuente: Bases de datos del ICES (ftp://ftp.ices.gov.co)

UNIVERSIDAD SIMON BOLIVAR

Ciudad: BARRANQUILLA

Sector: PRIVADO

Acreditación Institucional: NO

RESULTADOS GLOBALES

Tabla 1.	Promedio	Estudiantes
Institución	9,55	1645
País	10,01	246091

2805

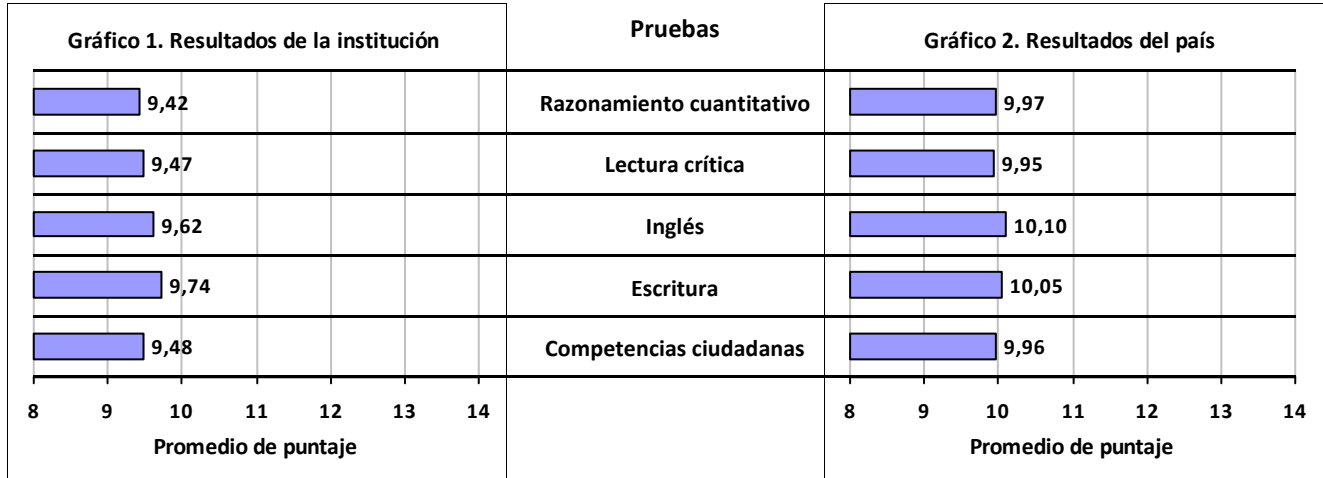

TRAZADO 2011 - 2012

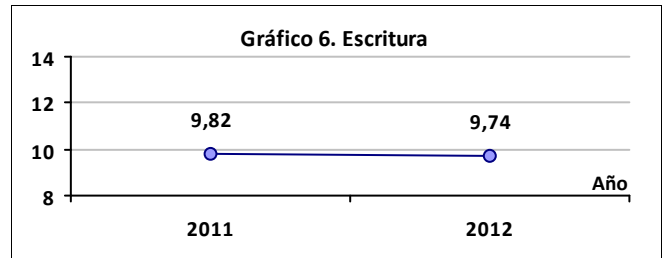
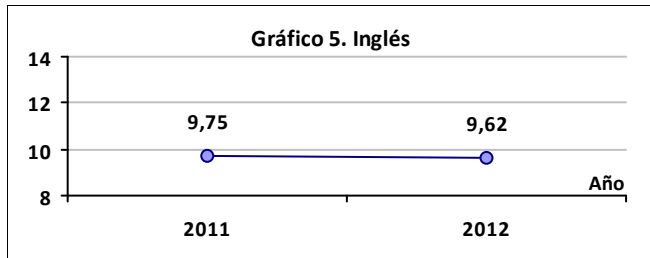
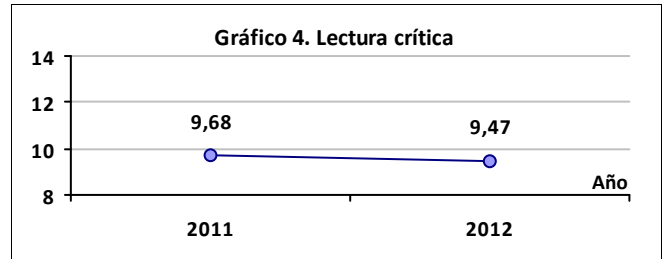
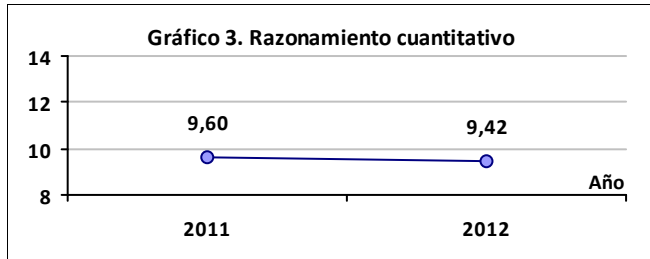

TRAZADO 2004 - 2012

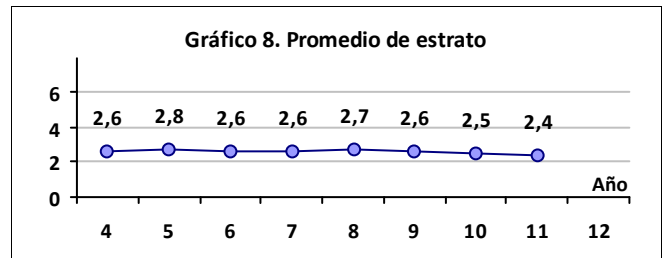
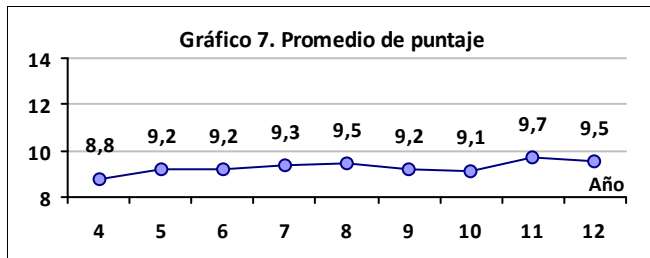

Fuente: Bases de datos del ICES (ftp://ftp.ices.gov.co)

UNIVERSIDAD POPULAR DEL CESAR

Ciudad: AGUACHICA

Sector: OFICIAL

Acreditación Institucional: NO

RESULTADOS GLOBALES

Tabla 1.	Promedio	Estudiantes
Institución	9,54	133
País	10,01	246091

1123

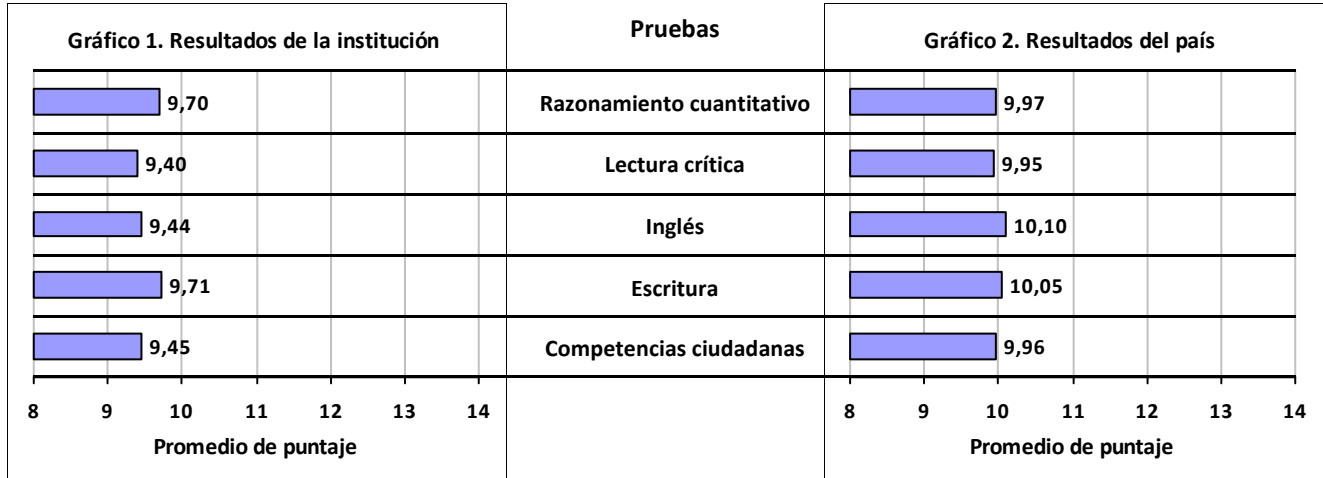

TRAZADO 2011 - 2012

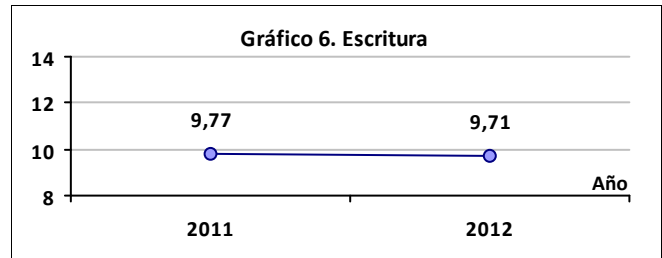
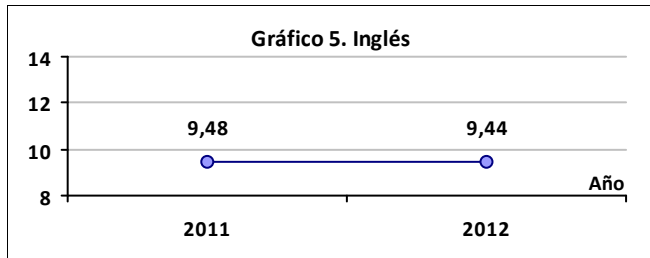
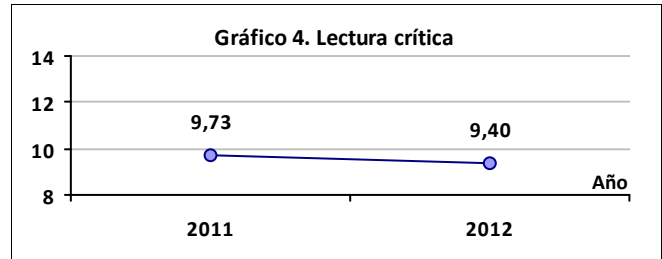
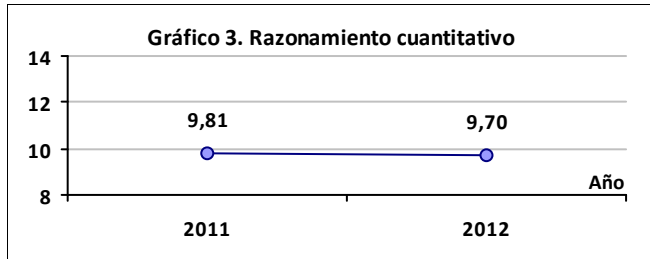

TRAZADO 2004 - 2012

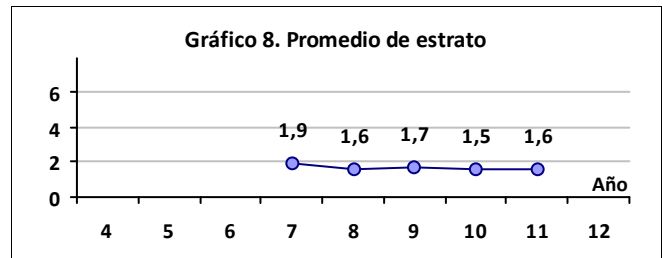
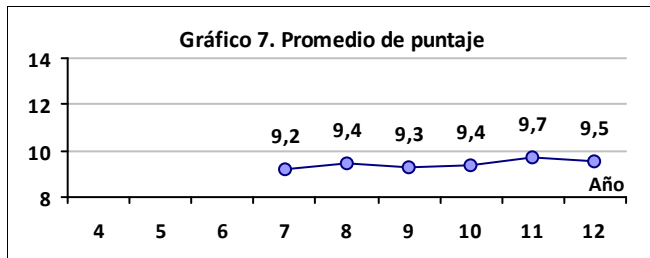

Fuente: Bases de datos del ICFES (<ftp://ftp.icfes.gov.co>)

UNIVERSIDAD METROPOLITANA

Ciudad: BARRANQUILLA

Sector: PRIVADO

Acreditación Institucional: NO

RESULTADOS GLOBALES

Tabla 1.	Promedio	Estudiantes
Institución	9,46	660
País	10,01	246091

1824

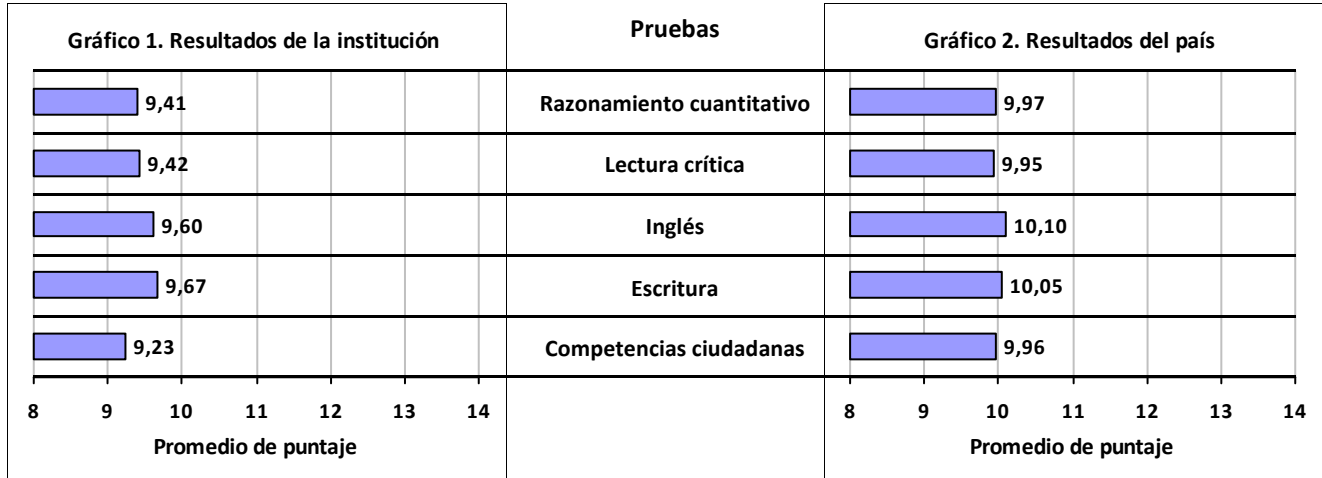

TRAZADO 2011 - 2012

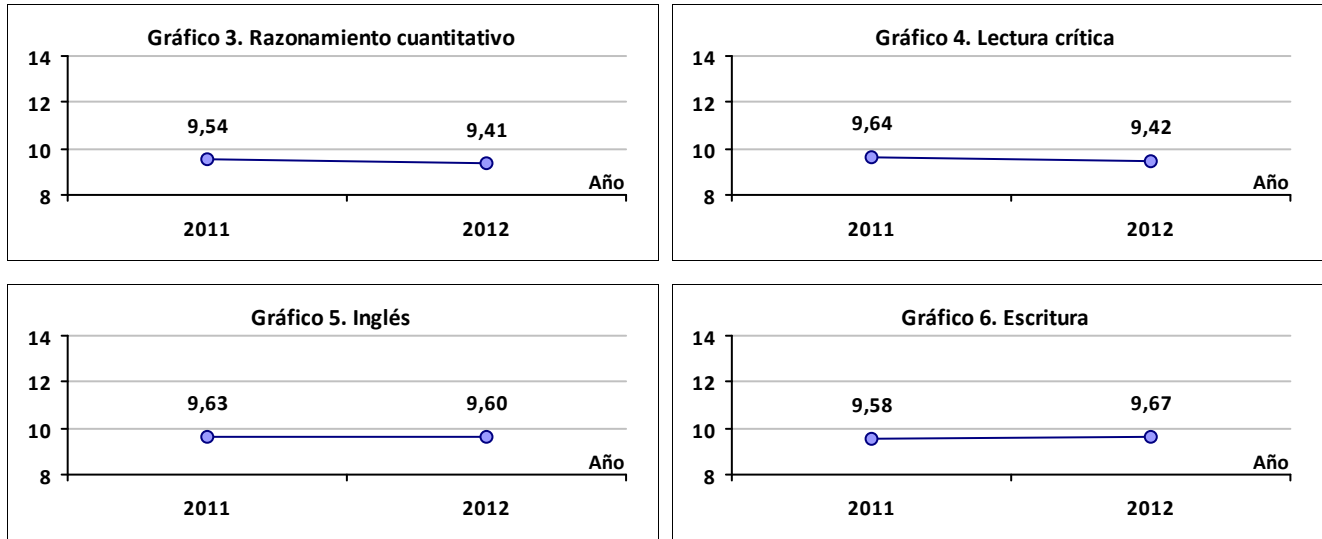

TRAZADO 2004 - 2012

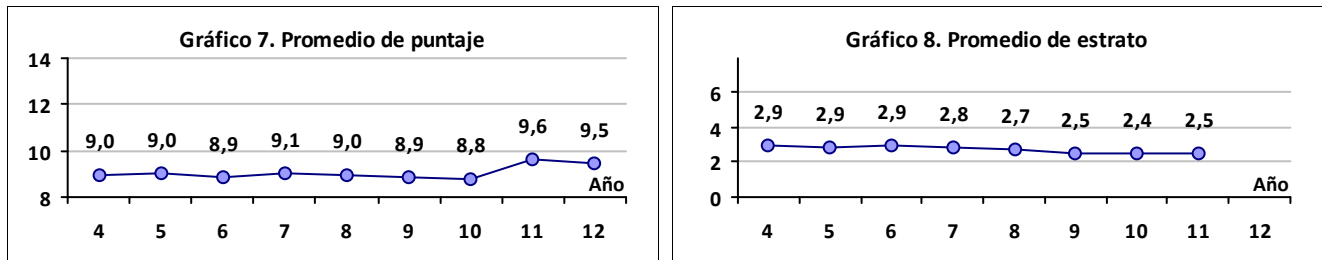

Fuente: Bases de datos del ICES (ftp://ftp.ices.gov.co)

UNIVERSIDAD DEL PACIFICO

Ciudad: BUENAVENTURA

Sector: OFICIAL

Acreditación Institucional: NO

RESULTADOS GLOBALES

Tabla 1.	Promedio	Estudiantes
Institución	9,42	326
País	10,01	246091

1122

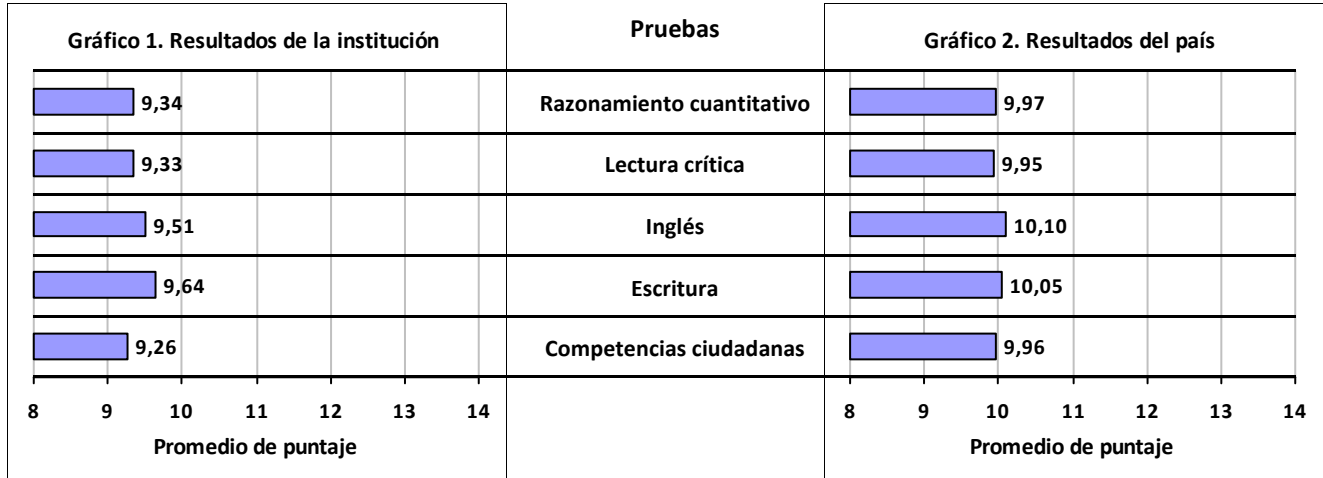

TRAZADO 2011 - 2012

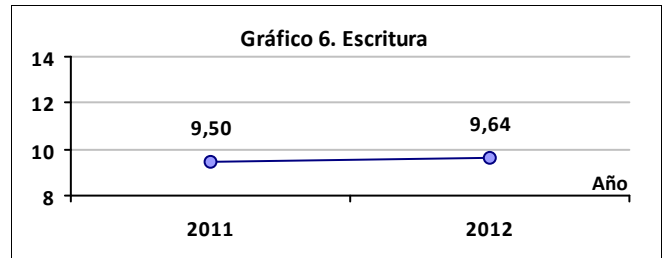
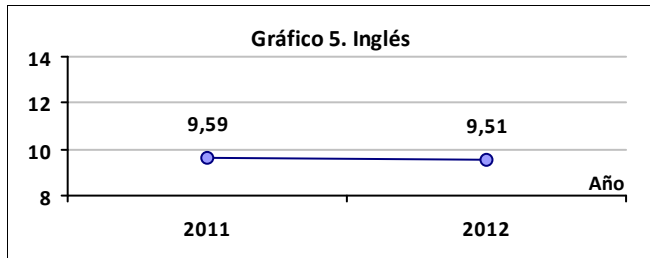
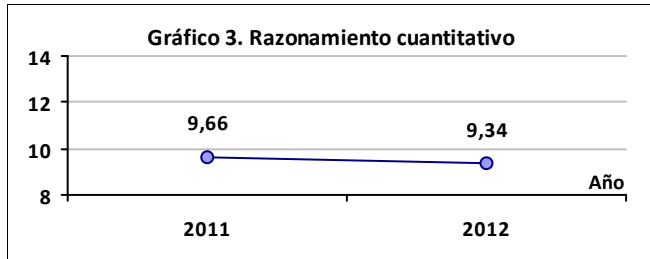

TRAZADO 2004 - 2012

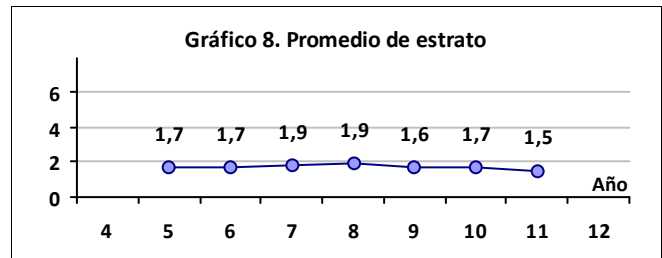
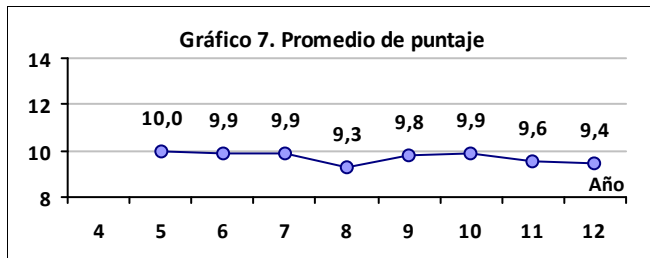

Fuente: Bases de datos del ICES (ftp://ftp.ices.gov.co)

UNIVERSIDAD DE LA GUAJIRA

Ciudad: RIOHACHA

Sector: OFICIAL

Acreditación Institucional: NO

RESULTADOS GLOBALES

Tabla 1.	Promedio	Estudiantes
Institución	9,32	920
País	10,01	246091

1218

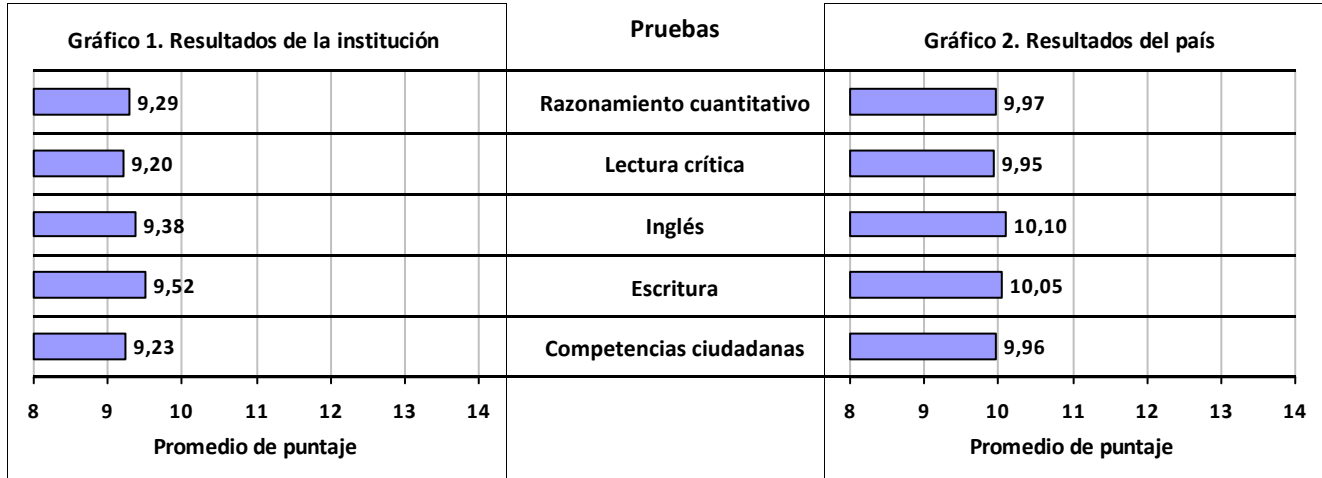

TRAZADO 2011 - 2012

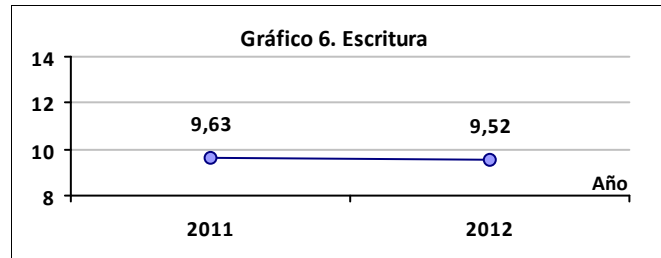
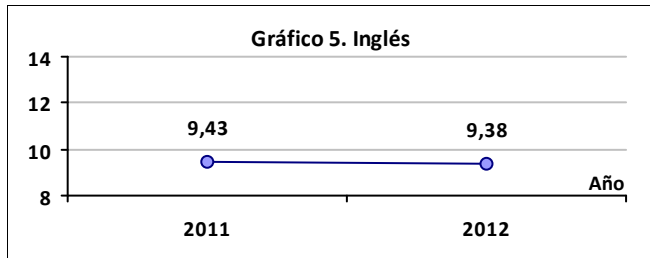
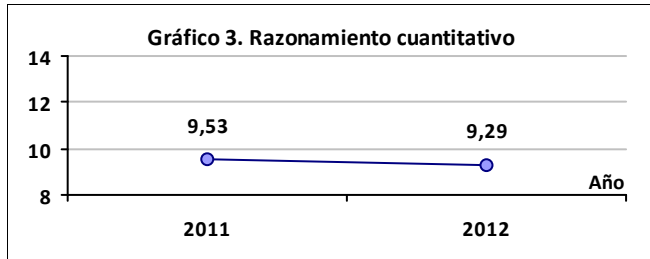

TRAZADO 2004 - 2012

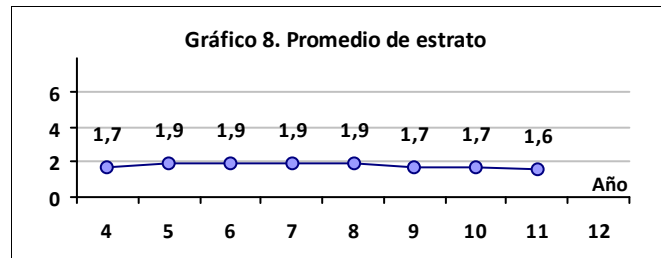
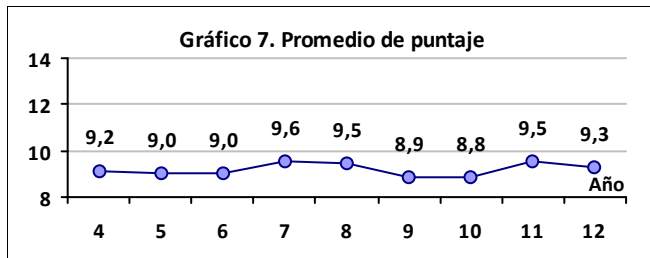

Fuente: Bases de datos del ICES (ftp://ftp.ices.gov.co)

UNIVERSIDAD TECNOLÓGICA DEL CHOCO DIEGO LUIS CORDOBA

Ciudad: QUIBDO

Sector: OFICIAL

Acreditación Institucional: NO

RESULTADOS GLOBALES

Tabla 1.	Promedio	Estudiantes
Institución	9,17	1083
País	10,01	246091

1118

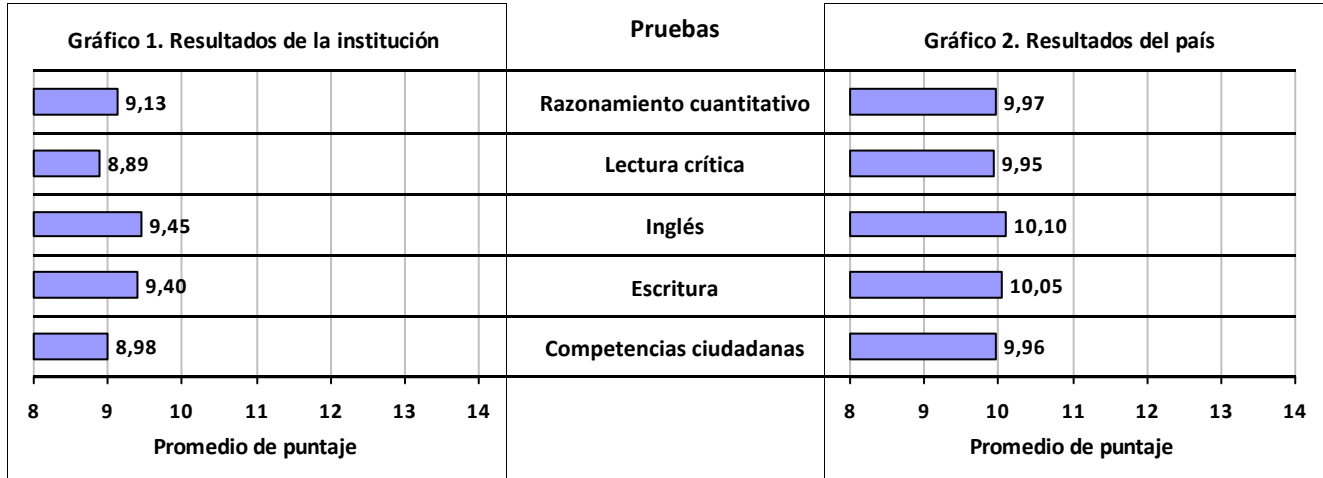

TRAZADO 2011 - 2012

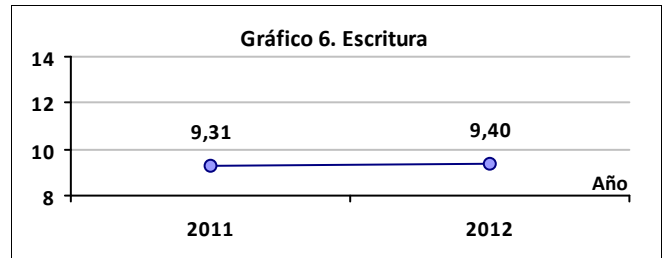
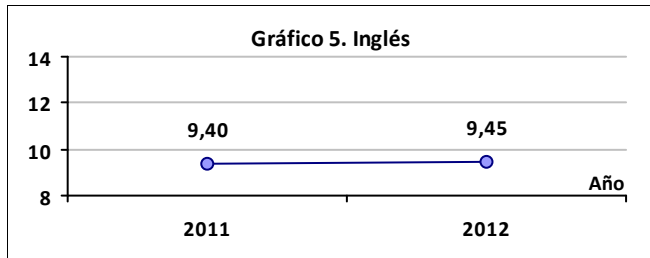
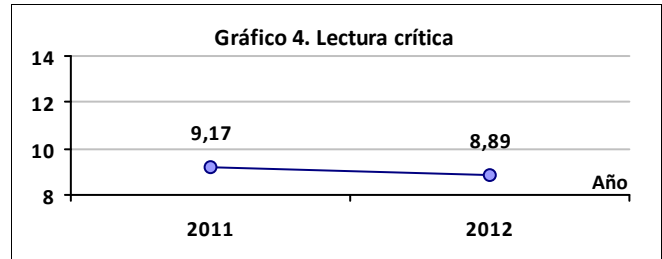
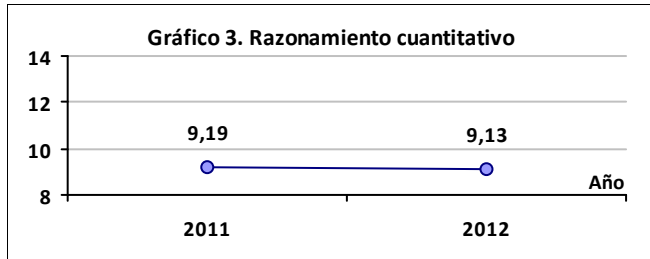

TRAZADO 2004 - 2012

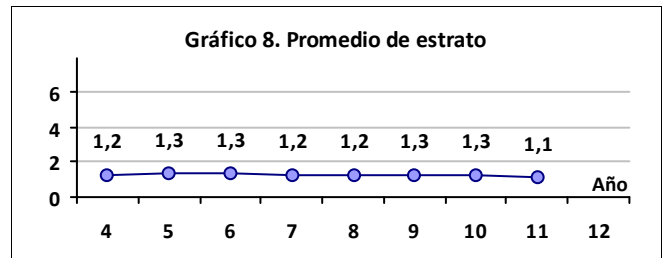
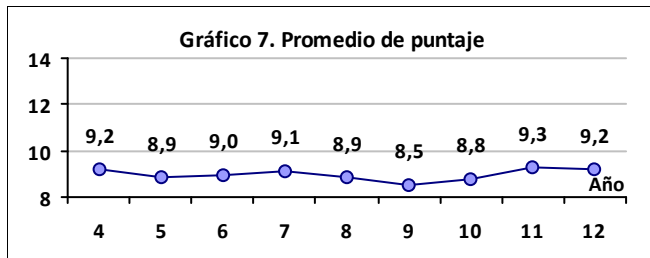

Fuente: Bases de datos del ICFES (<ftp://ftp.icfes.gov.co>)