

Anuario Estadístico de Palmira

información a 31 de diciembre de 2019

2020

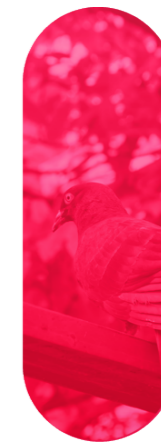

3. Salud



3. Salud

3.1 Mortalidad

Tabla 1. Primeras veinte causas de mortalidad, año 2019

Número de Orden	Causas	Número de causas 2019			
		Hombres	Mujeres	No definido / No reportado	Total
1	C09 - Enfermedades Del Sistema Circulatorio	353	330		683
2	C02 - Tumores	195	204		399
3	C20 - Causas Externas De Morbilidad Y De Mortalidad	251	44		295
4	C16 - Ciertas Afecciones Originales En El Periodo Perinatal	114	84	81	279
5	C10 - Enfermedades Del Sistema Respiratorio	119	116		235
6	C04 - Enfermedades Endocrinas, Nutricionales Y Metabólicas	53	55		108
7	C11 - Enfermedades Del Sistema Digestivo	59	49		108
8	C01 - Ciertas Enfermedades Infecciosas Y Parasitarias	55	26		81
9	C14 - Enfermedades Del Sistema Genitourinario	48	33		81
10	C17 - Malformaciones Congénitas, Deformidades Y Anomalías Cromosómicas	18	51		69
11	C06 - Enfermedades Del Sistema Nervioso	12	16		28
12	C13 - Enfermedades Del Sistema Osteomuscular Y Del Tejido Conjuntivo	6	19		25
13	C18 - Síntomas, Signos Y Hallazgos Anormales Clínicos Y De Laboratorio, No Clasificados En Otra Parte	16	5		21
14	C05 - Trastornos Mentales Y Del Comportamiento	4	6		10
15	C12 - Enfermedades De La Piel Y Del Tejido Subcutáneo	1	7		8
16	C15 - Embarazo, Parto Y Puerperio	0	7		7
17	C03 - Enfermedades De La Sangre Y De Los Órganos Hematopoyéticos, Y Ciertos Trastornos Que Afectan El Mecanismo De La Inmunidad	0	4		4
18	C07 - Enfermedades Del Ojo Y Sus Anexos	1	0		1
19	C08 - Enfermedades Del Oído Y De La Apófisis Mastoides	0	1		1
	Total General	1,305	1,057	81	2,443

Fuente: Sivigila – Secretaría de Salud Municipal. Datos preliminares con corte al 31 de diciembre de 2019.

3.2 Morbilidad

De acuerdo con la tabla 2, los datos preliminares de la Secretaría Municipal muestran que hubo 2.326.880. consultas, de las cuales 922.727 fueron por hombres que corresponde al 39.66% de las consultas realizadas al sistema de salud y 1.400.268 hechas por mujeres, que corresponde al 60.18%, también se presentaron 3.885 donde el sexo del consultante no fue reportado o definido.

Las tres primeras causas de consulta, ordenadas de acuerdo con el número de consultas registradas fueron en primer lugar el **C21- Factores Que Influyen En El Estado De Salud Y Contacto Con Los Servicios De Salud** con 333.992 registros, seguido de **C09-Enfermedades Del Sistema Circulatorio** con 320.721 registros y en tercer lugar **C18-Síntomas, Signos Y Hallazgos Anormales Clínicos Y De Laboratorio, No Clasificados En Otra Parte**, con 277.541 registros.

Al desagregar las causas de consulta por sexo, en el Grafico 1, se representa la distribución porcentual de cada uno de las causas, mostrando que en 16 de las 20 causas el porcentaje de consulta es mayor en mujeres que hombres, en las causas de consulta donde es mayor el porcentaje de hombres son:

Posición 8. **C19-Traumatismos, Envenenamientos Y Algunas Otras Consecuencias De Causa Externas**, con porcentaje de consulta de hombres del 55.1% y 44.9% de las mujeres.

Posición 11. **C01-Ciertas Enfermedades Infecciosas Y Parasitarias**, con porcentaje de consulta de los hombres de 51.57% y las mujeres el 48.43%.

Posición 19. **C17-Malformaciones Congénitas, Deformidades Y Anomalías cromosómicas** con porcentaje de consulta de los hombres de 53.55% y las mujeres el 46.45%.

Posición 20. **C16-Ciertas Afecciones Originales En El Periodo Perinatal**, con porcentaje de consulta de los hombres de 59.55%, y las mujeres de 40.45%.

La Tabla 3, tiene la información de las consultas en la primera infancia edad entre los (0 y 5 años), para los cuales se presentaron 135.114 consultas, 71.903 en hombres (53.21%), 63.211 en mujeres (46.78%) y 1.110 casos sin sexo reportado o identificado. La causa con mayor número de consultas en este rango de edad fue **C21-Factores Que Influyen En El Estado De Salud Y Contacto Con Los Servicios De Salud** con 38.882 registros.

Siguiendo la desagregación de la información por grupos de edad de acuerdo con el ciclo de vida, en la Tabla 4, las causas de consulta en la infancia, que comprende la población entre los (6 y 11 años) fue en primer lugar **C21-Factores Que Influyen En El Estado De Salud Y Contacto Con Los Servicios De Salud**. En total para este grupo de edad se presentaron 98.404 consultas, de las cuales 50.865 hombres (51.69%) y 46.429 mujeres (47.18%), también se presentaron 1.110 casos sin sexo definido o identificado.

Para el grupo de población que pertenece a la adolescencia de 12 a 17 años, en la Tabla 5. Se observa que se presentaron 98.811 consultas, 46.932 hombres (47.49%), 50.087 por mujeres (50.68%) y 1.792 casos sin sexo identificado. La primera causa de consulta de este grupo poblacional fue **C18-Síntomas, Signos Y Hallazgos Anormales Clínicos Y De Laboratorio, No Clasificados En Otra Parte**, con 60.484 consultas.

En la Tabla 6, el grupo poblacional de jóvenes, los que tienen edad entre (18 a 29 años), reportó un número de consultas de 257.124, siendo la primera causa de consulta **C21-Factores Que Influyen En El Estado De Salud Y Contacto Con Los Servicios De Salud** con 60.484 consultas. Del total de consultas registradas, 82.213 fueron hechas por hombres (31.97%), mientras que las mujeres consultaron 174.840 veces que representa el (67.99%), y 71 consultas sin reporte de sexo.

Para el grupo de adultez que comprende la población entre los (29 y 59 años), en la Tabla 7, se reporta que el número de consultas reportado fue de 84.331, donde los hombres consultaron 308.160 veces (36.54%), mientras que las mujeres realizaron 535.158 consultas que es el (63.45%) y 13 consultas sin sexo definido o registrado. La primera causa de consulta en este grupo poblacional fue **C21-Factores Que Influyen En El Estado De Salud Y Contacto Con Los Servicios De Salud** con 133.711 registros.

Por último, la Tabla 8. para el ciclo de vida vejez, representado por la población con 60 años o más, se registró un total de 894.096, la primera causa de consulta fue **C09-Enfermedades Del Sistema Circulatorio** con 231.503 registros. Del total de consultas los hombres hicieron 362.654 y las mujeres 530.543, representando el (40.56%) y (59.33%) respectivamente.

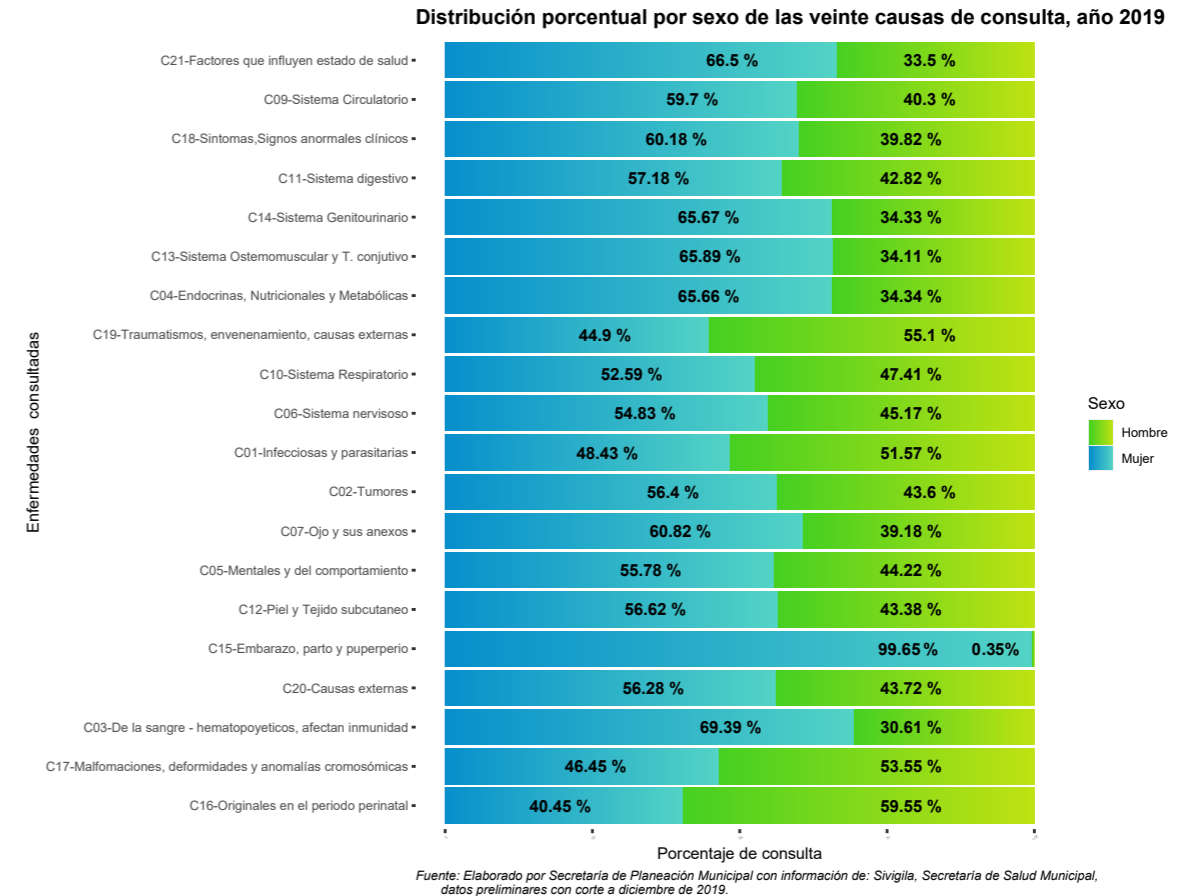

Nota: Las causas de consulta que no correspondan a la edad o el sexo por su naturaleza, son generadas por errores de la calidad de los datos reportados en los RIPS del Ministerio de Salud, quien provee los datos mínimos y básicos que se requieren para hacer seguimiento al Sistema de Prestaciones de Salud en el SGSSS.



Tabla 2. Primeras veinte causas de consulta

Número de Orden	Causas	Número de causas 2019			
		Hombres	Mujeres	No definido / No reportado	Total
1	C21-Factores Que Influyen En El Estado De Salud Y Contacto Con Los Servicios De Salud	111,672	221,640	680	333,992
2	C09-Enfermedades Del Sistema Circulatorio	129,232	191,480	9	320,721
3	C18-Sintomas, Signos Y Hallazgos Anormales Clínicos Y De Laboratorio, No Clasificados En Otra Parte	110,366	166,775	400	277,541
4	C11-Enfermedades Del Sistema Digestivo	85,866	114,666	627	201,159
5	C14-Enfermedads Del Sistema Genitourinario	57,725	110,415	66	168,206
6	C13-Enfermedades Del Sistema Osteomuscular Y Del Tejido Conjuntivo	52,818	102,043	48	154,909
7	C04-Enfermedades Endocrinas, Nutricionales Y Metabólicas	47,996	91,777	135	139,908
8	C19-Traumatismos, Envenenamientos Y Algunas Otras Consecuencias De Causa Externas	64,659	52,698	200	117,557
9	C10-Enfermedades Del Sistema Respiratorio	54,328	60,274	146	114,748
10	C06-Enfermedades Del Sistema Nervioso	43,136	52,362	661	96,159
11	C01-Ciertas Enfermedades Infecciosas Y Parasitarias	37,027	34,775	210	72,012
12	C02-Tumores	30,697	39,706	13	70,416
13	C07-Enfermedades Del Ojo Y Sus Anexos	24,988	38,797	69	63,854
14	C05-Trastornos Mentales Y Del Comportamiento	26,292	33,160	282	59,734
15	C12-Enfermedades De La Piel Y Del Tejido Subcutáneo	22,289	29,091	55	51,435
16	C15-Embarazo, Parto Y Puerperio	107	30,717	12	30,836
17	C20-Causas Externas De Morbilidad Y De Mortalidad	8,546	11,000	44	19,590
18	C03-Enfermedades De La Sangre Y De Los Órganos Hematopoyéticos, Y Ciertos Trastornos Que Afectan El Mecanismo De La Inmunidad	4,624	10,484	3	15,111
19	C17-Malformaciones Congénitas, Deformidades Y Anomalías cromosómicas	7,289	6,323	13	13,625
20	C16-Ciertas Afecciones Originales En El Periodo Perinatal	3,070	2,085	212	5,367
	Total General	922,727	1,400,268	3,885	2,326,880

Fuente: Sivigila – Secretaría de Salud Municipal, datos preliminares con corte al 31 de diciembre de 2019.



Tabla 3. Veinte primeras causas de consulta primera infancia de (0 a 5 años)

Número de Orden	Causas	Número de causas 2019			
		Hombres	Mujeres	No definido / No reportado	Total
1	C21-Factores Que Influyen En El Estado De Salud Y Contacto Con Los Servicios De Salud	20,443	18,439	0	38,882
2	C10-Enfermedades Del Sistema Respiratorio	11,383	9,129	0	20,512
3	C18-Sintomas, Signos Y Hallazgos Anormales Clínicos Y De Laboratorio, No Clasificados En Otra Parte	10,458	9,613	0	20,071
4	C01-Ciertas Enfermedades Infecciosas Y Parasitarias	5,998	4,759	0	10,757
5	C11-Enfermedades Del Sistema Digestivo	5,572	4,740	0	10,312
6	C19-Traumatismos, Envenenamientos Y Algunas Otras Consecuencias De Causa Externas	2,451	2,430	0	4,881
7	C06-Enfermedades Del Sistema Nervioso	2,312	2,562	0	4,874
8	C16-Ciertas Afecciones Originales En El Periodo Perinatal	2,996	1,799	0	4,795
9	C17-Malformaciones congénitas, Deformidades Y Anomalías Cromosómicas	2,067	1,952	0	4,019
10	C12-Enfermedades De La Piel Y Del Tejido Subcutáneo	1,712	1,458	0	3,170
11	C14-Enfermedades Del Sistema Genitourinario	1,321	1,699	0	3,020
12	C04-Enfermedades Endocrinas, Nutricionales Y Metabólicas	1,162	1,088	0	2,250
13	C05-Trastornos Mentales Y Del Comportamiento	1,244	616	0	1,860
14	C07-Enfermedades Del Ojo Y Sus Anexos	692	644	0	1,336
15	C13-Enfermedades Del Sistema Osteomuscular Y Del Tejido Conjuntivo	682	649	0	1,331
16	C03-Enfermedades De La Sangre Y De Los Órganos Hematopoyéticos, Y Ciertos Trastornos Que Afectan El Mecanismo De La Inmunidad	555	495	0	1,050
17	C20-Causas Externas De Morbilidad Y De Mortalidad	487	310	0	797
18	C02-Tumores	247	455	0	702
19	C09-Enfermedades Del Sistema Circulatorio	98	322	0	420
20	C15-Embarazo, Parto Y Puerperio	23	52	0	75
	Total General	71,903	63,211	0	135,114

Fuente: Sivigila – Secretaría de Salud Municipal. Datos preliminares con corte al 31 de diciembre de 2019.



Tabla 4. Veinte primeras causas de consulta infancia de (6 a 11 años)

Número de Orden	Causas	Número de causas 2019			
		Hombres	Mujeres	No definido / No reportado	Total
1	C21-Factores Que Influyen En El Estado De Salud Y Contacto Con Los Servicios De Salud	10,211	9,875	69	20,155
2	C11-Enfermedades Del Sistema Digestivo	8,092	7,818	67	15,977
3	C18-Sintomas, Signos Y Hallazgos Anormales Clínicos Y De Laboratorio, No Clasificados En Otra Parte	6,653	6,750	37	13,440
4	C10-Enfermedades Del Sistema Respiratorio	4,191	3,556	31	7,778
5	C06-Enfermedades Del Sistema Nervioso	2,853	3,392	600	6,845
6	C01-Ciertas Enfermedades Infecciosas Y Parasitarias	3,065	2,752	78	5,895
7	C05-Trastornos Mentales Y Del Comportamiento	3,339	2,277	121	5,737
8	C19-Traumatismos, Envenenamientos Y Algunas Otras Consecuencias De Causa Externas	2,601	2,192	16	4,809
9	C17-Malformaciones congénitas, Deformidades Y Anomalías Cromosómicas	2,508	1,089	1	3,598
10	C04-Enfermedades Endocrinas, Nutricionales Y Metabólicas	1,332	1,317	35	2,684
11	C07-Enfermedades Del Ojo Y Sus Anexos	986	1,161	10	2,157
12	C14-Enfermedades Del Sistema Genitourinario	810	1,258	16	2,084
13	C13-Enfermedades Del Sistema Osteomuscular Y Del Tejido Conjuntivo	1,104	824	11	1,939
14	C12-Enfermedades De La Piel Y Del Tejido Subcutáneo	973	836	8	1,817
15	C02-Tumores	916	234	1	1,151
16	C20-Causas Externas De Morbilidad Y De Mortalidad	490	469	4	963
17	C03-Enfermedades De La Sangre Y De Los Órganos Hematopoyéticos, Y Ciertos Trastornos Que Afectan El Mecanismo De La Inmunidad	310	484	0	794
18	C09-Enfermedades Del Sistema Circulatorio	400	141	5	546
19	C16-Ciertas Afecciones Originales En El Periodo Perinatal	31	3	0	34
20	C15-Embarazo, Parto Y Puerperio	0	1	0	1
	Total General	50,865	46,429	1,110	98,404

Fuente: Sivigila – Secretaría de Salud Municipal, datos preliminares con corte al 31 de diciembre de 2019.



Tabla 5. Veinte primeras causas de consulta infancia de (12 a 17 años)

Número de Orden	Causas	Número de causas 2019			
		Hombres	Mujeres	No definido / No reportado	Total
1	C18-Sintomas, Signos Y Hallazgos Anormales Clínicos Y De Laboratorio, No Clasificados En Otra Parte	20543	6,854	240	13,037
2	C06-Enfermedades Del Sistema Nervioso	3,595	3,578	53	7,226
3	C19-Traumatismos, Envenenamientos Y Algunas Otras Consecuencias De Causa Externas	3,721	2,474	130	6,325
4	C05-Trastornos Mentales Y Del Comportamiento	3,414	2,476	147	6,037
5	C01-Ciertas Enfermedades Infecciosas Y Parasitarias	2,402	1,941	86	4,429
6	C10-Enfermedades Del Sistema Respiratorio	2,237	2,055	78	4,370
7	C13-Enfermedades Del Sistema Osteomuscular Y Del Tejido Conjuntivo	1,561	1,908	27	3,496
8	C04-Enfermedades Endocrinas, Nutricionales Y Metabólicas	1,228	1,814	33	3,075
9	C14-Enfermedades Del Sistema Genitourinario	769	2,058	39	2,866
10	C12-Enfermedades De La Piel Y Del Tejido Subcutáneo	1,152	1,201	33	2,386
11	C07-Enfermedades Del Ojo Y Sus Anexos	1,086	1,170	42	2,298
12	C02-Tumores	1,223	772	12	2,007
13	C17-Malformaciones congénitas, Deformidades Y Anomalías Cromosómicas	1,095	843	6	1,944
14	C20-Causas Externas De Morbilidad Y De Mortalidad	613	805	36	1,454
15	C15-Embarazo, Parto Y Puerperio	1	1,088	0	1,089
16	C09-Enfermedades Del Sistema Circulatorio	677	100	3	780
17	C03-Enfermedades De La Sangre Y De Los Órganos Hematopoyéticos, Y Ciertos Trastornos Que Afectan El Mecanismo De La Inmunidad	271	363	1	635
18	C16-Ciertas Afecciones Originales En El Periodo Perinatal	4	11	0	15
	Total General	46,932	50,087	1,792	98,811

Fuente: Sivigila – Secretaría de Salud Municipal. Datos preliminares con corte al 31 de diciembre de 2019.



Tabla 6. Veinte primeras causas de consulta en la juventud de (18 a 28 años)

Número de Orden	Causas	Número de causas 2019			
		Hombres	Mujeres	No definido / No reportado	Total
1	C21-Factores Que Influyen En El Estado De Salud Y Contacto Con Los Servicios De Salud	10,802	49,657	25	60,484
2	C18-Sintomas, Signos Y Hallazgos Anormales Clínicos Y De Laboratorio, No Clasificados En Otra Parte	10,107	24,080	6	34,193
3	C11-Enfermedades Del Sistema Digestivo	9,576	16,129	16	25,721
4	C19-Traumatismos, Envenenamientos Y Algunas Otras Consecuencias De Causa Externas	12,518	5,778	3	18,299
5	C15-Embarazo, Parto Y Puerperio	22	17,219	0	17,241
6	C14-Enfermedads Del Sistema Genitourinario	2,960	14,258	1	17,219
7	C06-Enfermedades Del Sistema Nervioso	5,131	6,746	0	11,877
8	C13-Enfermedades Del Sistema Osteomuscular Y Del Tejido Conjuntivo	4,952	6,889	1	11,842
9	C01-Ciertas Enfermedades Infecciosas Y Parasitarias	5,446	5,373	1	10,820
10	C04-Enfermedades Endocrinas, Nutricionales Y Metabólicas	2,281	6,834	14	9,129
11	C05-Trastornos Mentales Y Del Comportamiento	4,658	4,282	0	8,940
12	C10-Enfermedades Del Sistema Respiratorio	3,412	4,804	0	8,216
13	C12-Enfermedades De La Piel Y Del Tejido Subcutáneo	2,620	3,239	1	5,860
14	C07-Enfermedades Del Ojo Y Sus Anexos	1,494	2,306	0	3,800
15	C09-Enfermedades Del Sistema Circulatorio	1,785	1,815	0	3,600
16	C20-Causas Externas De Morbilidad Y De Mortalidad	1,621	1,766	3	3,390
17	C02-Tumores	1,613	1,389	0	3,002
18	C17-Malformaciones congénitas, Deformidades Y Anomalías Cromosómicas	770	1,012	0	1,782
19	C03-Enfermedades De La Sangre Y De Los Órganos Hematopoyéticos, Y Ciertos Trastornos Que Afectan El Mecanismo De La Inmunidad	425	1,173	0	1,598
20	C16-Ciertas Afecciones Originales En El Periodo Perinatal	20	91	0	111
	Total General	82,213	174,840	71	257,124

Fuente: Sivigila – Secretaría de Salud Municipal, datos preliminares con corte al 31 de diciembre de 2019.



Tabla 7. Veinte primeras causas de consulta en la adultez de (29 a 59 años)

Número de Orden	Causas	Número de causas 2019			
		Hombres	Mujeres	No definido / No reportado	Total
1	C21-Factores Que Influyen En El Estado De Salud Y Contacto Con Los Servicios De Salud	38,196	95,515	0	133,711
2	C18-Sintomas, Signos Y Hallazgos Anormales Clínicos Y De Laboratorio, No Clasificados En Otra Parte	32,992	62,713	0	95,705
3	C09-Enfermedades Del Sistema Circulatorio	32,546	51,326	0	83,872
4	C11-Enfermedades Del Sistema Digestivo	30,542	48,270	4	78,816
5	C13-Enfermedades Del Sistema Osteomuscular Y Del Tejido Conjuntivo	26,736	48,846	0	75,582
6	C14-Enfermedads Del Sistema Genitourinario	15,075	45,852	0	60,927
7	C04-Enfermedades Endocrinas, Nutricionales Y Metabólicas	18,638	40,431	0	59,069
8	C19-Traumatismos, Envenenamientos Y Algunas Otras Consecuencias De Causa Externas	29,066	17,870	0	46,936
9	C06-Enfermedades Del Sistema Nervioso	17,846	20,753	0	38,599
10	C02-Tumores	10,356	18,815	0	29,171
11	C01-Ciertas Enfermedades Infecciosas Y Parasitarias	14,943	12,577	0	27,520
12	C10-Enfermedades Del Sistema Respiratorio	11,535	15,829	0	27,364
13	C07-Enfermedades Del Ojo Y Sus Anexos	8,168	13,764	9	21,941
14	C05-Trastornos Mentales Y Del Comportamiento	8,618	10,311	0	18,929
15	C12-Enfermedades De La Piel Y Del Tejido Subcutáneo	7,359	9,050	0	16,409
16	C15-Embarazo, Parto Y Puerperio	32	12,142	0	12,174
17	C20-Causas Externas De Morbilidad Y De Mortalidad	3,303	4,847	0	8,150
18	C03-Enfermedades De La Sangre Y De Los Órganos Hematopoyéticos, Y Ciertos Trastornos Que Afectan El Mecanismo De La Inmunidad	1,533	5,255	0	6,788
19	C17-Malformaciones congénitas, Deformidades Y Anomalías Cromosómicas	673	879	0	1,552
20	C16-Ciertas Afecciones Originales En El Periodo Perinatal	3	113	0	116
	Total General	308,160	535,158	13	843,331

Fuente: Sivigila – Secretaría de Salud Municipal. Datos preliminares con corte al 31 de diciembre de 2019.



Tabla 8. Veinte primeras causas de consulta en la vejez de (60 años)

Número de Orden	Causas	Número de causas 2019			
		Hombres	Mujeres	No definido / No reportado	Total
1	C09-Enfermedades Del Sistema Circulatorio	93,726	137,776	1	231,503
2	C18-Sintomas, Signos Y Hallazgos Anormales Clínicos Y De Laboratorio, No Clasificados En Otra Parte	44,213	56,765	117	101,095
3	C14-Enfermedads Del Sistema Genitourinario	36,790	45,290	10	82,090
4	C04-Enfermedades Endocrinas, Nutricionales Y Metabólicas	23,355	40,293	53	63,701
5	C21-Factores Que Influyen En El Estado De Salud Y Contacto Con Los Servicios De Salud	24,512	38,059	261	62,832
6	C13-Enfermedades Del Sistema Osteomuscular Y Del Tejido Conjuntivo	17,783	42,927	9	60,719
7	C11-Enfermedades Del Sistema Digestivo	23,652	29,228	39	52,919
8	C10-Enfermedades Del Sistema Respiratorio	21,570	24,901	37	46,508
9	C19-Traumatismos, Envenenamientos Y Algunas Otras Consecuencias De Causa Externas	14,302	21,954	51	36,307
10	C02-Tumores	16,342	18,041	0	34,383
11	C07-Enfermedades Del Ojo Y Sus Anexos	12,562	19,752	8	32,322
12	C06-Enfermedades Del Sistema Nervioso	11,399	15,331	8	26,738
13	C12-Enfermedades De La Piel Y Del Tejido Subcutáneo	8,473	13,307	13	21,793
14	C05-Trastornos Mentales Y Del Comportamiento	5,019	13,198	14	18,231
15	C01-Ciertas Enfermedades Infecciosas Y Parasitarias	5,173	7,373	45	12,591
16	C20-Causas Externas De Morbilidad Y De Mortalidad	2,032	2,803	1	4,836
17	C03-Enfermedades De La Sangre Y De Los Órganos Hematopoyéticos, Y Ciertos Trastornos Que Afectan El Mecanismo De La Inmunidad	1,530	2,714	2	4,246
18	C17-Malformaciones congénitas, Deformidades Y Anomalías Cromosómicas	176	548	6	730
19	C16-Ciertas Afecciones Originales En El Periodo Perinatal	16	68	212	296
20	C15-Embarazo, Parto Y Puerperio	29	215	12	256
	Total General	362,654	530,543	899	894,096

Fuente: Sivigila – Secretaría de Salud Municipal, datos preliminares con corte al 31 de diciembre de 2019.



3. Salud

El gráfico 2, está representado la distribución porcentual de cada una de las causas de consulta en los 6 grupos poblacionales que componen el ciclo de vida, la primera causa de consulta **C21-Factores Que Influyen En El Estado De Salud Y Contacto Con Los Servicios De Salud**, tiene mayor prevalencia en la población perteneciente a los adultos de (29 a 59 años) de edad, la segunda causa de consulta **C09-Enfermedades Del Sistema Circulatorio**, por su parte tiene mayor prevalencia en la población que se encuentra en la etapa de la vejez y la tercera causa de consulta **C18-Sintomas, Signos Y Hallazgos Anormales Clínicos Y De Laboratorio, No Clasificados En Otra Parte**, tiene mayor prevalencia en los mayores de 60 años, seguido de la adultez (29 a 59 años).

Por otro lado la causa **C15-Embarazo, Parto Y Puerperio**, se concentra en la población joven de 18 a 28 años con un 55.91% de prevalencia, mientras que las causas por **C17-Malformaciones congénitas, Deformidades Y Anomalías cromosómicas**, se concentra en la primera infancia y la infancia con 29.5% y 26.41% de prevalencia respectivamente.

Gráfico 2. Distribución porcentual causas de consulta

Distribución porcentual de las causas de consultas por etapa de vida, año 2019

	1. Primera infancia	2. Infancia	3. Adolescencia	4. Juventud	5. Adultes	6. Vejez
C21-Factores que influyen estado de salud	11.64 %	6.03 %	5.37 %	18.11 %	40.03 %	18.81 %
C09-Sistema Circulatorio	0.13 %	0.17 %	0.24 %	1.12 %	26.15 %	72.18 %
C18-Sintomas, Signos anormales clínicos	7.23 %	4.84 %	4.7 %	12.32 %	34.48 %	36.43 %
C11-Sistema digestivo	5.13 %	7.94 %	8.66 %	12.79 %	39.18 %	26.31 %
C14-Sistema Genitourinario	1.8 %	1.24 %	1.7 %	10.24 %	36.22 %	48.8 %
C13-Sistema Osteomuscular y T. conjuntivo	0.86 %	1.25 %	2.26 %	7.64 %	48.79 %	39.2 %
C04-Endocrinas, Nutricionales y Metabólicas	1.61 %	1.92 %	2.2 %	6.53 %	42.22 %	45.53 %
C19-Traumatismos, envenenamiento, causas externas	4.15 %	4.09 %	5.38 %	15.57 %	39.93 %	30.88 %
C10-Sistema Respiratorio	17.88 %	6.78 %	3.81 %	7.16 %	23.85 %	40.53 %
C06-Sistema nervioso	5.07 %	7.12 %	7.51 %	12.35 %	40.14 %	27.81 %
C01-Infecciosas y parasitarias	14.94 %	8.19 %	6.15 %	15.03 %	38.22 %	17.48 %
C02-Tumores	1 %	1.63 %	2.85 %	4.26 %	41.43 %	48.83 %
C07-Ojo y sus anexos	2.09 %	3.38 %	3.6 %	5.95 %	34.36 %	50.62 %
C05-Mentales y del comportamiento	3.11 %	9.6 %	10.11 %	14.97 %	31.69 %	30.52 %
C12-Piel y Tejido subcutáneo	6.16 %	3.53 %	4.64 %	11.39 %	31.9 %	42.37 %
C15-Embarazo, parto y puerperio	0.24 %	0 %	3.53 %	55.91 %	39.48 %	0.83 %
C20-Causas externas	4.07 %	4.92 %	7.42 %	17.3 %	41.6 %	24.69 %
C03-De la sangre - hematopoyéticos, afectan inmunidad	6.95 %	5.25 %	4.2 %	10.58 %	44.92 %	28.1 %
C17-Malformaciones, deformidades y anomalías cromosómicas	29.5 %	26.41 %	14.27 %	13.08 %	11.39 %	5.36 %
C16-Originales en el periodo perinatal	89.34 %	0.63 %	0.28 %	2.07 %	2.16 %	5.52 %

Fuente: Elaborado por Secretaría de Planeación Municipal con información de: Sivigila, Secretaría de Salud Municipal, datos preliminares con corte a diciembre de 2019.



3.3 Enfermedades de obligatoria notificación

Tabla 9. Número de eventos presentados en Enfermedades de obligatoria notificación por rango de edad

EVENTOS DE INTERES EN SALUD PUBLICA	<1	1-4	5-9	10-14	15-19	20-24	25-29	30-34	35-39	40-44	45-49	50-54	55-59	60-64	65-69	70-74	75-79	80-84	85-89	90-94	95-99	Total General
Vigilancia En Salud Pública De Las Violencias De Género	0	77	103	183	148	169	176	136	82	55	53	34	13	12	14	3	1	3	0	0	0	1262
Agresiones Por Animales Potencialmente Transmisores De Rabia	0	115	161	94	86	83	79	71	57	69	49	61	52	45	42	31	43	18	11	4	0	1171
Dengue	0	75	195	189	102	87	48	42	40	15	18	21	14	17	12	14	5	5	5	3	0	907
Tuberculosis	0	0	1	2	9	25	31	21	18	17	14	10	10	10	9	8	4	7	2	1	1	200
Vih/Sida/Mortalidad Por Sida	0	0	0	0	11	32	36	22	17	20	11	15	6	4	5	0	2	0	0	0	0	181
Tuberculosis Pulmonar	0	0	1	1	5	20	26	16	14	11	9	6	7	8	7	7	2	6	1	1	0	148
Morbilidad Materna Extrema	0	0	0	0	20	25	19	32	13	5	1	0	0	0	0	0	0	0	0	0	0	115
Bajo Peso Al Nacer	107	0	0	0	0	0	0	0	0	0	0	0	0	0	0	0	0	0	0	0	0	107
Intoxicación Por Medicamentos	0	24	5	9	10	9	3	7	4	1	2	1	0	0	0	0	0	0	0	1	0	76
Sífilis Gestacional	0	0	0	0	13	18	16	12	5	3	0	0	0	0	0	0	0	0	0	0	0	67
Tuberculosis Extra Pulmonar	0	0	0	1	4	5	5	5	4	6	5	4	3	2	2	1	2	1	1	0	1	52
Intoxicación Por Sustancias Psicoactivas	0	2	1	3	6	7	9	6	4	6	1	2	0	0	1	2	0	0	0	0	0	50
Mortalidad Perinatal Y Neonatal Tardía	39	0	0	0	0	0	0	0	0	0	0	0	0	0	0	0	0	0	0	0	0	39
Enfermedad Transmitida Por Alimentos O Agua (Eta)	0	5	2	3	3	6	4	1	2	1	2	0	0	0	0	0	0	0	0	0	0	29
Parotiditis	0	2	4	3	1	4	2	0	0	4	1	1	0	2	1	0	1	0	0	0	0	26
Defectos Congénitos	25	0	0	0	0	0	0	0	0	0	0	0	0	0	0	0	0	0	0	0	0	25
Anomalías Congénitas	25	0	0	0	0	0	0	0	0	0	0	0	0	0	0	0	0	0	0	0	0	25
Hepatitis B, C Y Coinfección Hepatitis B Y Delta	0	0	0	0	0	1	3	2	4	1	1	1	1	4	2	1	0	2	0	1	0	24
Intoxicación Por Plaguicidas	0	1	2	0	3	1	3	3	2	1	0	0	2	0	3	0	1	0	1	0	0	23
Cáncer Infantil	0	7	7	6	3	0	0	0	0	0	0	0	0	0	0	0	0	0	0	0	0	23
Malaria Falciparum	0	1	0	1	2	3	2	1	2	1	1	2	3	1	1	0	0	0	0	0	0	21
Infección Respiratoria Aguda Grave Irag Inusitada	0	0	0	0	1	3	2	1	0	2	0	3	3	0	2	2	0	0	0	0	0	19
Intoxicación Por Otras Sustancias Químicas	0	7	0	1	2	0	0	1	1	2	2	0	0	0	0	0	0	1	0	0	0	17
Sífilis Congénita	14	0	0	0	0	0	0	0	0	0	0	0	0	0	0	0	0	0	0	0	0	14
Exposición A Flúor	0	0	4	3	6	0	0	0	0	0	0	0	0	0	0	0	0	0	0	0	0	13
Malaria Vivax	0	0	1	1	3	0	6	0	1	0	0	1	0	0	0	0	0	0	0	0	0	13
Leptospirosis	0	0	2	2	0	1	1	0	0	0	0	3	0	0	0	0	1	2	0	0	0	12
Dengue Grave	0	0	5	3	2	0	0	1	0	0	0	0	0	0	0	0	0	0	0	0	0	11
Hepatitis A	0	0	0	2	0	2	2	1	1	0	0	1	0	0	0	0	0	0	0	0	0	9
Lesiones Por Artefactos Explosivos (Pólvora Y Minas Antipersonal)	0	0	0	1	0	0	0	1	4	0	0	0	2	1	0	0	0	0	0	0	0	9
Leishmaniasis Cutánea	0	0	0	0	0	2	1	5	1	0	0	0	0	0	0	0	0	0	0	0	0	9
Lesiones Por Pólvora Y Explosivos	0	0	0	1	0	0	0	1	4	0	0	0	2	1	0	0	0	0	0	0	0	9
Lepra	0	0	0	0	0	0	1	2	0	0	1	0	2	1	1	0	1	0	0	0	0	9
Evento Adverso Seguido A La Vacunación.	0	6	1	0	0	0	0	0	0	0	0	0	0	0	0	0	0	0	0	0	0	7
Intoxicación Por Solventes	0	4	0	0	2	1	0	0	0	0	0	0	0	0	0	0	0	0	0	0	0	7
Chikungunya	0	1	1	1	0	0	1	1	1	0	0	0	0	0	0	0	0	0	0	0	0	6
Accidente Ofídico	0	0	0	1	0	0	0	1	0	1	0	1	0	0	1	1	0	0	0	0	0	6
Malaria Complicada	0	1	0	0	2	0	2	0	0	0	0	0	1	0	0	0	0	0	0	0	0	6
Fiebre Tifoidea Y Paratifoidea	0	0	0	1	0	0	0	0	0	0	0	0	0	0	0	0	0	0	0	0	0	1
Total General	210	328	496	512	444	504	478	392	281	221	171	167	121	108	103	70	63	44	22	11	2	4748

Fuente: Sivigila – Secretaría de Salud Municipal. Datos preliminares con corte al 31 de diciembre de 2019.



3. Salud

En la tabla 9. Se presenta el número de eventos presentados en las enfermedades de obligatoria notificación, que se presentaron en el Municipio de Palmira en el año 2019, en total fueron 4.448 eventos, las cinco primeras enfermedades relacionadas por número de eventos presentados son: Vigilancia En Salud Pública De Las Violencias De Género con 1.262 eventos, Agresiones Por Animales Potencialmente Transmisores De Rabia con 1.171 eventos, Dengue 907 eventos, Tuberculosis 200 eventos y VIH/Sida/Mortalidad Por Sida, 191 eventos.

Gráfico 3. Número de eventos presentados por enfermedad

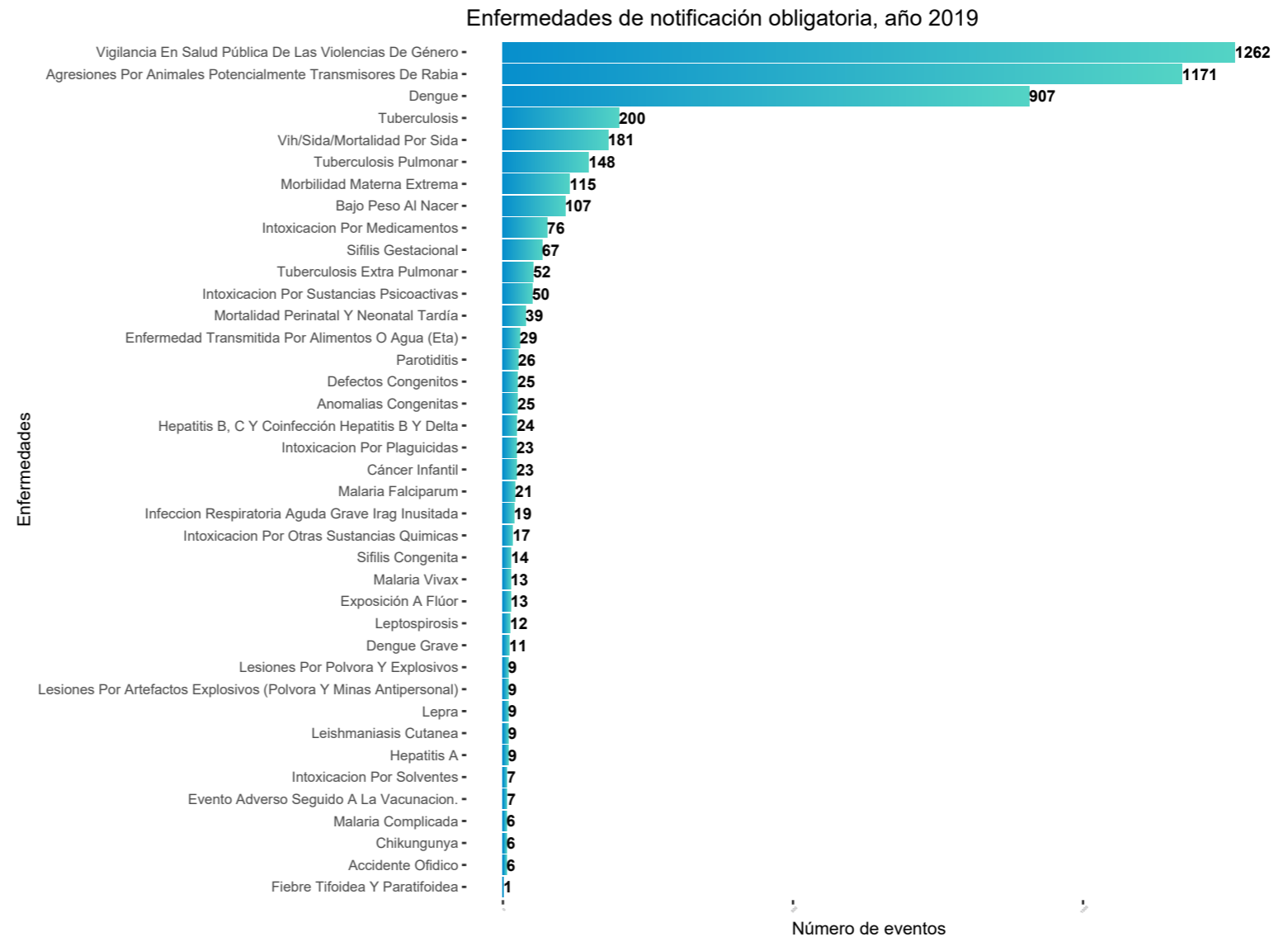

Fuente: Elaborado por Secretaría de Planeación Municipal con información de: Sivigila, Secretaría de Salud Municipal, datos preliminares con corte a diciembre de 2019.



3. Salud

El gráfico 4, muestra la relación entre la cantidad de eventos presentados por cada enfermedad y por rango de edad, de acuerdo a cada etapa de vida. La población de primera infancia presentó el mayor número de eventos en **Agresiones Por Animales Potencialmente Transmisores De Rabia**, con 115 eventos. La población infante presentó el mayor número de eventos en la enfermedad del **Dengue**, con 384 eventos. En la etapa de adolescencia, juventud y adultez los eventos por **Las Vigilancia en Salud Pública de las Violencias de Género** son las que mayor número de eventos registraron con 148, 345 y 373 eventos respectivamente. En la vejez las **Agresiones Por Animales Potencialmente Transmisores De Rabia** es la enfermedad con mayor número de eventos.

Gráfico 4. Número de eventos presentados por enfermedad

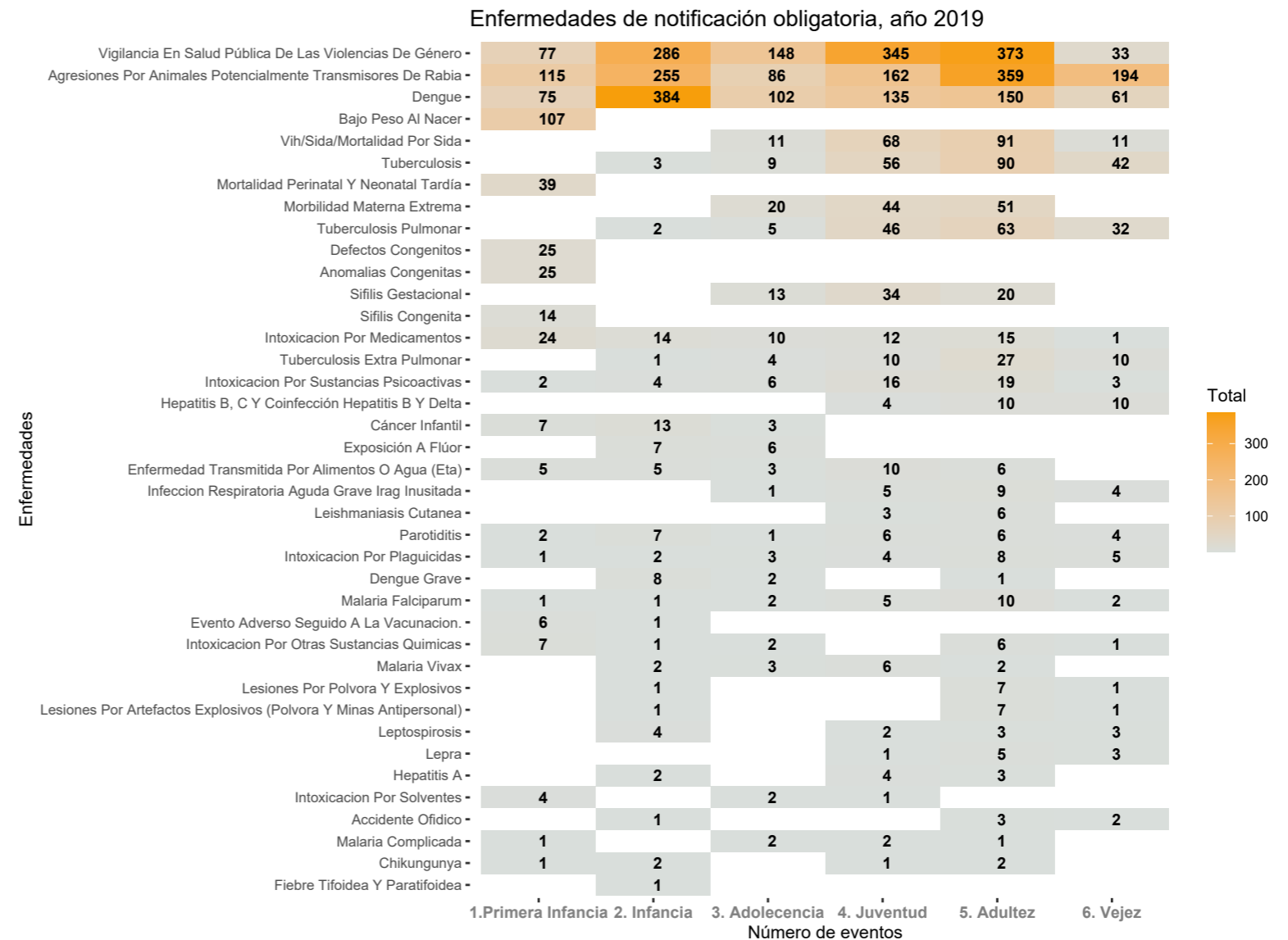

Fuente: Elaborado por Secretaría de Planeación Municipal con información de: Sivigila, Secretaría de Salud Municipal, datos preliminares con corte a diciembre de 2019.

3.4 Vacunación

Tabla 10. Vacunación 2019

Nombre de Vacuna	Cohorte	Susceptibles	Dosis aplicadas
Bcg Recién Nacido (De 0 Hasta 29 Días) + Menor Un Año (A Partir De 1 Mes Hasta 11 Meses 29 Días) Única	Menores de 1 año		3,334
% B.C.G (Tuberculosis) En Recién Nacidos	Menores de 1 año		104.7
Hepatitis B Recién Nacido (Hasta 29 Días) (Primeras 12 Horas)	Menores de 1 año		3,141
% Hb Rn (Hasta 29 Días) (Primeras 12 Horas)	Menores de 1 año		98.6
Hepatitis B Recién Nacido (Hasta 29 Días) Después De Las Primeras 12 Horas	Menores de 1 año		129
% Hb Rn (Hasta 29 Días) (Después De Las Primeras 12 Horas)	Menores de 1 año		4.1
Hb Recién Nacido (Hasta 29 Días) (Primeras 12 Horas)+ Después De Las Primeras 12 Horas	Menores de 1 año		3,270
% Hb	Menores de 1 año		102.7
Antipolio Inactivada (Vip) Parenteral < De 1 Año 1A	Menores de 1 año		3,075
% (Vip) Parenteral < De 1 Año 1A	Menores de 1 año		96.6
(Vip) Parenteral < 1 Año 2A	Menores de 1 año		3,168
% (Vip) < 1 Año 2A	Menores de 1 año		99.5
Polio < De 1 Año 3Ras + Vip < 1 Año 3As	Menores de 1 año		3,008
% 3Ras. Dosis De Polio	Menores de 1 año		94.5
Penta Menor De Un Año 1Ras	Menores de 1 año	3184	3,083
% Dpt 1Ras	Menores de 1 año		96.8
Penta Menor De Un Año 2Das	Menores de 1 año		3,160
% Dpt 2Das	Menores de 1 año		99.2
Penta Menor De Un Año 3Ras	Menores de 1 año		3,009
% 3Ras. Dosis De Pentavalente	Menores de 1 año		94.5
Ideal Vacunados A Diciembre	Menores de 1 año		3,184
Diferencia No Dosis	Menores de 1 año		175
Rotavirus De 2 A 3 Meses 21 Días 1Ras	Menores de 1 año		3,038
% Rota 1Ras	Menores de 1 año		95.4
Rotavirus De 4 A 11 Meses 29 Días 2A	Menores de 1 año		3,148
% Rota 2Das	Menores de 1 año		98.9
Flu De 6 A 11 Meses 1A	Menores de 1 año		3,148
% Flu De 6 A 11 Meses 1A	Menores de 1 año		98.9
Flu De 6 A 11 Meses 2A	Menores de 1 año		2,669
% Flu De 6 A 11 Meses 2Da	Menores de 1 año		83.8
Neumo (2 A 11 Meses 29 Días) 1As Dosis	Menores de 1 año		3,139
% Neumo 1Ra Dosis	Menores de 1 año		98.6
Neumo (2 A 11 Meses 29 Días) 2As Dosis	Menores de 1 año		3,168
% Neumo 2Ra Dosis	Menores de 1 año		99.5
Srp (T.V.) De Un Año D. Única	1 año		3,484
% De Triple Viral Al Año De Edad	1 año		101.1
Ideal Vacunados A Diciembre	1 año		3,446
Diferencia No Dosis	1 año	3446	-38
Ha 1 Año Única	1 año		3,503
% Ha 1 Año Única	1 año		101.7
Varicela De 1 Año D. Única	1 año		3,480
% Varicela De 1 Año	1 año		101.0
% Neumo 12 A 23 Meses Ref. 3Ra Dosis	Entre 1 y 2 años		93.8
Neumo De 12 Meses A 23 Meses 1Ras	Entre 1 y 2 años		46
Neumo De 12 Meses A 23 Meses 2Das	Entre 1 y 2 años		22
Neumo De 24 Meses A 47 Meses Única	Entre 1 y 2 años		53
F.A. 1 Año (18 Meses De Edad) Dosis Única	Entre 1 y 2 años		3,054
%F.A.	Entre 1 y 2 años		88.6
Vop Al Año De La 3Ra Dosis (De 18 A 23 Meses) 1Er. Ref.	Entre 1 y 2 años	3224	3,074
% Vop 1Er Ref.	Entre 1 y 2 años		89.2
Dpt 1Er Ref. Al Año De La 3Ra Dosis	Entre 1 y 2 años		3,090
% Dpt 1Er Ref.	Entre 1 y 2 años		89.7
Flu De 12 A 23 Meses 2A + Única	Entre 1 y 2 años		2,353
% Flu De 12 A 23 Meses 2Da	Entre 1 y 2 años		68.3
Vop 5 Años 2Do. Ref.	5 años		3,546
% Vop 2Do Ref. 5 Años	5 años		91.9
Dpt 2Do. Ref. 5 Años	5 años	3859	3,546
% Dpt 5 Años	5 años		91.9
Tv 2Do Ref. 5 Años	5 años		3,577
% Tv 2Do Ref. 5 Años	5 años		92.7
Varicela De 5 Años	5 años		819
% Varicela	5 años		42.4
Flu De 60 Años Y Mas U.	60 años	14213	7,781
%	60 años		54.7
%	Gestantes	2876	90.3
Tdap Acelular De 10 Años Y Mas * Gestantes Única Dosis En Cada Embarazo	Gestantes		2,875
%	Gestantes		99.1
Vph Niñas De 9 Años 1A Dosis	9 años		625
% Vph Niñas De 9 Años 1As Dosis	9 años	2184	28.6
Vph Niñas 9 Años 2A Dosis	9 años		185
% Vph Niñas De 9 Años 1As Dosis	9 años		8.5
Fronterizos			2900
Total Dosis			85,918

Fuente: Secretaría de Salud Municipal



3.5. Nacimientos

En el municipio se registraron 3.943 nacimientos de los cuales 355, que representa el 9% de los nacimientos se presentaron en mujeres menores de 18 años.

Tabla 11. Número de nacimientos por edad en el Municipio, 2019

Edad de la madre	Número de embarazos
12 años	2
13 años	4
14 años	21
15 años	74
16 años	105
17 años	149
18 años y mas	3,588
Total casos	3,943

Fuente: Secretaría de Salud Municipal

3.6 Cobertura Sisbén

Tabla 12. Cobertura SISBEN por zona y nivel

Nivel	Zona	Personas	Hogares
Nivel 1	Urbano	133,308	50,928
	Centros poblados y rural	45,606	15,149
Nivel 2	Urbano	10,057	3,625
	Centros poblados y rural	5,734	2,285

Fuente: Secretaría de Planeación Municipal

Tabla 13. Déciles del puntaje del SISBEN.

Porcentaje de personas	0%	10%	20%	30%	40%	50%	60%	70%	80%	90%	100%
Puntaje	1,46	16,98	21,64	25,09	27,98	30,94	34,39	39,54	51,76	66,36	89,4

Fuente: Secretaría de Planeación Municipal

3.7 Organigrama de la red de servicios de salud

En el territorio municipal hacen presencia 10 Entidades Promotoras de Salud (EPS), la mayoría de ellas del régimen contributivo, 14 Instituciones Prestadoras de Salud (IPS) y 36 centros o puestos de salud de la Empresa Social del Estado (ESE) Hospital Raúl Orejuela Bueno, como se aprecia en las tablas 14, 15 y 16.

Tabla 14. Red de salud, Empresa Social del Estado E.S.E

Zona	Comuna	Nombre	Dirección
Urbana	1	Puesto De Salud Zamorano	Cra 31 58 03
	1	Cab Comuna I	Lote Calle 57 Carrera 44 Y 45
	1	Puesto De Salud Coronado	Calle 61 38 20
	2	Puesto De Salud La Orlidia	La Orlidia
	3	Hospital Raul Orejuela Bueno E.S.E - Sede San Vicente	Carrera 29 No. 39-51
	3	E.S.E. Hospital Raúl Orejuela Bueno	Calle 36 No. 39-75 La Emilia
	5	Centro De Salud San Pedro	Cl 36 # 11-44
	5	Puesto De Salud Municipal	Cra 3E # 31-45
	7	Centro De Salud Sesquicentenario	Calle 11 # 25N-86
	7	Puesto De Salud Los Libertadores	Cl 27 # 22-05
Rural	8	Puesto De Salud La Acequia	La Acequia
	8	Puesto De Salud La Torre	La Torre- Puesto De Salud Ubicado Enseguida A La Oficina Del Acueducto
	8	Puesto De Salud Matapalo	Matapalo
	8	Puesto De Salud Obando	Obando
	8	Centro De Salud Rozo	Rozo
	9	Puesto De Salud La Herradura	La Herradura
	9	Puesto De Salud Palmaseca	Palmaseca
	10	Puesto De Salud Caucaseco	Caucaseco
	10	Puesto De Salud De Guanabanal	Corregimiento De Guanabanal
	10	Puesto De Salud La Dolores	Corregimiento La Dolores
	10	Puesto De Salud Juanchito	Juanchito
	11	Puesto De Salud Bolo La Italia	Bolo La Italia
	11	Puesto De Salud Bolo San Isidro	Bolo San Isidro
	12	Puesto De Salud Amáime	Amáime
	12	Puesto De Salud De Boyacá	Corregimiento De Boyacá
	12	Puesto De Salud La Pampa	Corregimiento La Pampa
	13	Puesto De Salud Barrancas	Barrancas
	13	Puesto De Salud Guayabal	Kilometro 3 N. 19-189
	13	Puesto De Salud Tablones	Tablones
	13	Puesto De Salud Tienda Nueva	Tienda Nueva
14	Puesto De Salud La Buitrera	La Buitrera	
15	Puesto De Salud Combia	Combia	
16	Puesto De Salud La Nevera	La Nevera	
16	Puesto De Salud La Quisquina	La Quisquina	
16	Puesto De Salud De Potrerillo	Potrerrillo	
16	Puesto De Salud Tenjo	Tenjo	

Fuente: Secretaría de Salud Municipal

Tabla 15. Red de Salud privada, Instituciones Prestadoras de Salud. I.P.S

Zona	Nombre	Dirección Principal
Urbana	C. Palma Real	CARRERA 28 44-35
	C. Palmira	CARRERA 31 31-62
	C. Comfandi	CALLE 32A 21-74
	Sinergia Global Salud	CARRERA 28 44 - 73
	Unidad Integral en Salud - UIS PALMIRA	CARRERA 28 44-34
	IPS Corporación MI IPS Occidente Palmira	CALLE 47 30-105
	IPS Coemssanar	CLL 32A N 30-22
	IPS Cosmitet	CRA 32 N°30-63
	IPS ViVir Sanación y Vida	CRA 24 N° 22 - 65
	IPS Saludcom	CARRERA 29 32-107
	IPS Unisalud	CARRERA 32 CHAPINERO VIA CANDELARIA
	EPAMSCAS PALMIRA	CALLE 31 VIA PRADERA
	Sanidad Policía	CRA 28 47 86
	Clínica de Excelencia Santa Helena LTDA	CARRERA 24 33-70

Fuente: Secretaría de Salud Municipal.

Tabla 16. Red de Salud, Entidades Promotoras de Salud E.P.S

Nombre	Dirección Principal	Régimen
COOMEVA	CL 32 # 31-27	Contributivo
S.O.S	CL 32 # 25-46	Contributivo
SALUD TOTAL	KR 31 # 30-72	Contributivo
COMFENALCO	CL 27 # 29-84	Contributivo
SALUDCOOP	Cerrada	Contributivo
SANITAS	KR 30 30-69	Contributivo
SURA	CL 64 5B - 146 30 Cali - dirección principal	Contributivo
COSMITET	KR 32 30 63	Contributivo
Nueva EPS	CL 27 2-91	Contributivo
EMSSANAR	CL 37A 27 30	Subsidiado
CAFESALUD	Cerrada	Subsidiado
MEDIMAS	Av. 2 Nte. 8n-71 Cali - dirección principal	Contributivo-Subsidiado

Fuente: Secretaría de Salud Municipal.

La ubicación de los equipamientos de salud en el municipio, ilustrada en los mapas 3 y 4, muestra que las sedes administrativas de las Empresas Promotoras de Salud (EPS) y las Instituciones Prestadoras de Salud (IPS) privadas tienden a concentrarse al centro del casco urbano, en las comunas 2, 4 y 6, y no tienen presencia en la zona rural del municipio; en contraste con los centros o puestos de salud, administrados por la Empresa Social del Estado (ESE) Raúl Orejuela Bueno, que, aunque menos frecuentes, están emplazados a lo largo del perímetro urbano.

Mapa 1

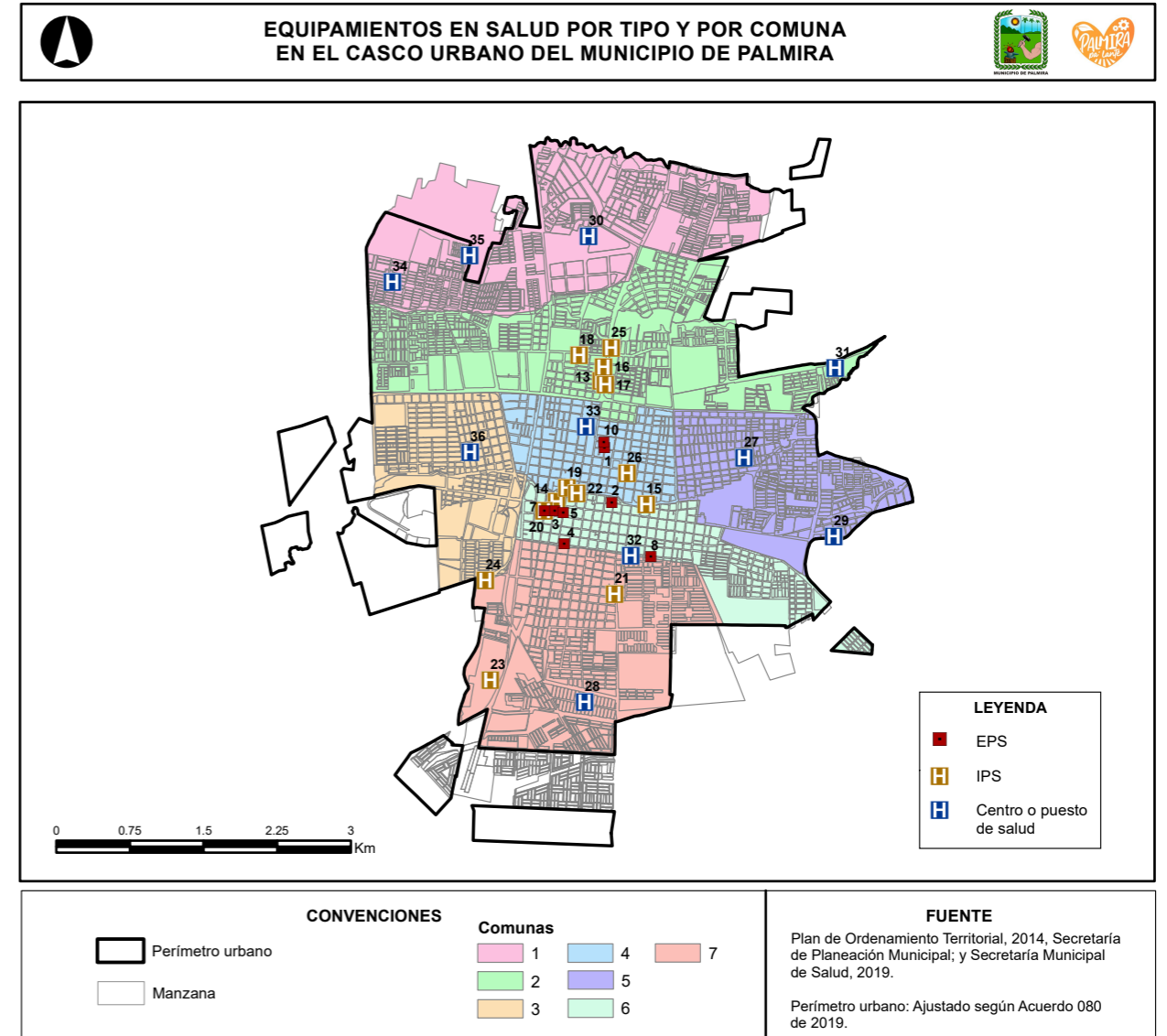

Fuente: Secretaría de Planeación Municipal de Palmira, 2020.

Mapa 2

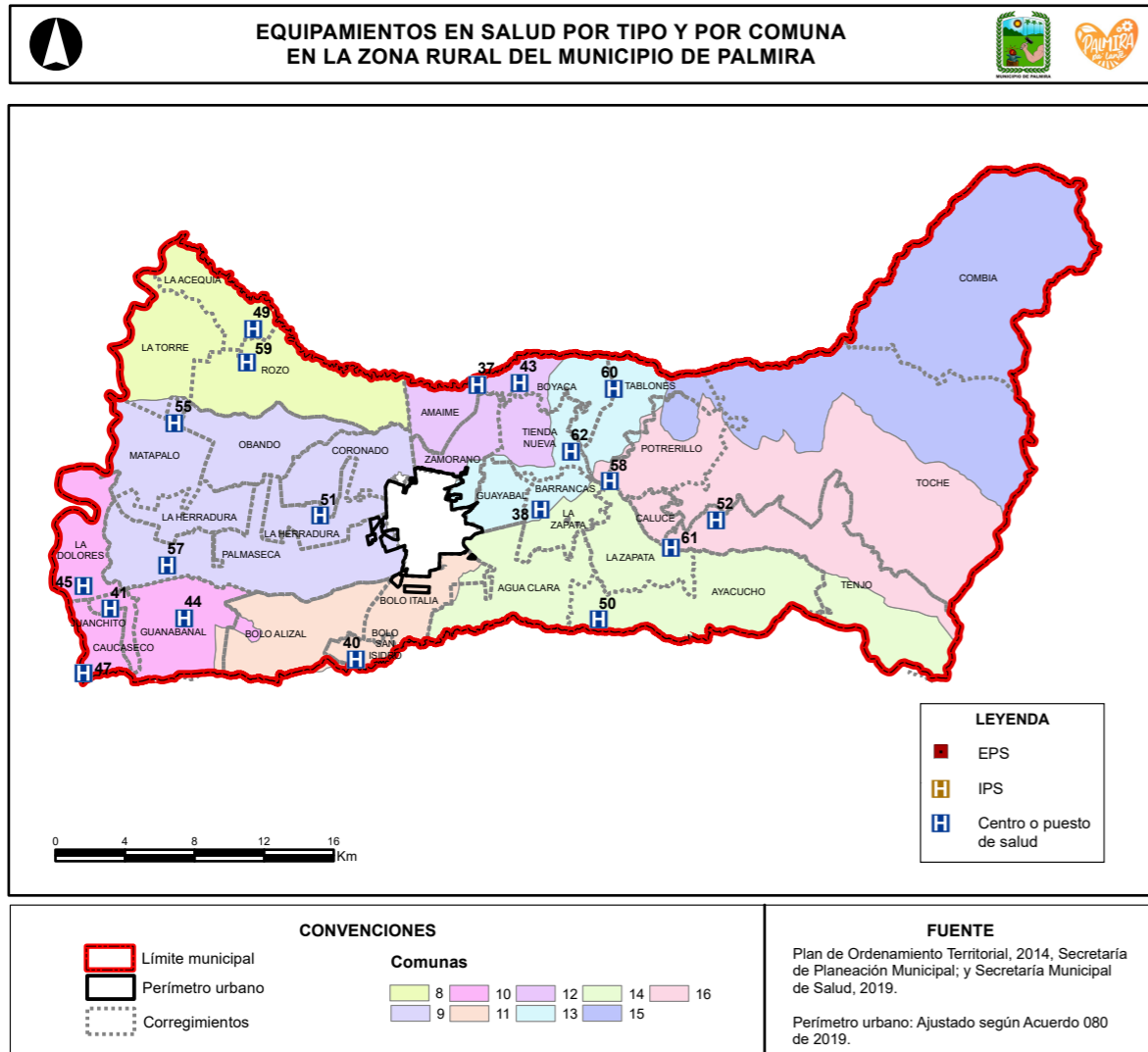

Fuente: Secretaría de Planeación Municipal de Palmira, 2020.

3. Salud

